

# REACH THE TOP

## 106 學年度 大專排球運動聯賽

指導單位



教育部體育署

主辦單位



CTUSF

協辦單位

大專排球  
委員會



全國各  
大專校院

賽事推廣



大專學生運動網  
[www.ssu.org.tw](http://www.ssu.org.tw)

贊助單位



創見資訊



慕樂  
全美領導器具品牌



**感謝 教育部體育署  
補助經費與指導辦理**

中華民國大專校院106學年度排球運動聯賽 報告書



2017-2018 University Volleyball League

中華民國大專院校體育總會107年06月編印



# 中華民國大專校院106學年度排球運動聯賽 報告書

## 目 錄

	頁 次
聯賽 指導單位、主辦單位、承辦單位、顧問	1
聯賽 顧問、規劃技術委員會、審判委員會	2
聯賽 控制委員	3
聯賽 裁判委員、大會裁判名單、裁判負責人	4
聯賽 大會運動防護員、賽事攻守記錄統計人員	7
聯賽 大會幹事部	8
聯賽 106學年度排球運動聯賽工作報告	9
聯賽 競賽規程	11
聯賽 各主場學校工作備忘錄	23
聯賽 排球正式比賽場地設施/器材(具)簡略表	24
聯賽 參賽學校簡稱對照表	25
聯賽 各項賽事統計資料 各校參賽職隊員人數一覽表	34
聯賽 各項賽事統計資料 各級組參賽球隊隊數/人數彙整表	38
聯賽 公開女生組第一級參賽職隊員名單	39
聯賽 公開女生組第二級參賽職隊員名單	51
聯賽 一般女生組參賽職隊員名單	71
聯賽 公開男生組第一級參賽職隊員名單	135

# 中華民國大專校院106學年度排球運動聯賽 報告書

## 目 錄

	頁 次
聯賽 公開男生組第二級參賽職隊員名單	147
聯賽 一般男生組參賽職隊員名單	169
聯賽 公開女生組第一級競賽資訊(賽程表、成績表)	254
聯賽 公開女生組第二級競賽資訊(賽程表、成績表)	263
聯賽 一般女生組競賽資訊(賽程表、成績表)	272
聯賽 公開男生組第一級競賽資訊(賽程表、成績表)	294
聯賽 公開男生組第二級競賽資訊(賽程表、成績表)	303
聯賽 一般男生組競賽資訊(賽程表、成績表)	312
聯賽 各項賽事統計資料 106學年度各級組比賽場數統計(一)(二)	338
聯賽 競賽成績 106學年度各級組決賽比賽名次表暨優秀教練名單	340
聯賽 競賽成績 106學年度各級組決賽比賽名次暨獎勵金額表	343
聯賽 競賽成績 106學年度公開組第一級個人獎 最佳技術球員球員名單	345
聯賽 競賽成績 106學年度公開組第一級個人獎 最佳技術球員成績記錄	346
聯賽 競賽成績 106學年度公開組第一級 四強決賽比賽記錄表	350
聯賽 競賽成績 106學年度公開組第一級 出賽記錄表	358
聯賽 各級組比賽場地、時間一覽表	370
聯賽 協辦有功學校(單位)一覽表	371

# 中華民國大專校院106學年度排球運動聯賽 報告書

## 目 錄

	頁 次
聯賽 有功人員名單	375
聯賽 規劃技術委員會、預複決賽競賽抽籤暨領隊會議、檢討會議紀錄	383
聯賽 106學年度控制委員工作研習實施計畫	390
聯賽 106學年度公開組第一級四強決賽 識別證樣張	392
聯賽 歷史記錄 103~107學年度各級組報名隊數／人數／競賽場次彙整表	393
聯賽 歷史記錄 歷年最優級組(公開組第一級)參賽隊伍成績表	394
聯賽 歷史記錄 歷年次優級組(公開組第二級)參賽隊伍成績表	397
聯賽 歷史記錄 歷年一般組參賽隊伍成績表	401
聯賽 歷史記錄 103~105學年度各級組決賽比賽名次表暨優秀教練名單	405
聯賽 歷史記錄 1043~105學年度公開組第一級 最佳技術球員名單	414
<b>活動簡報、報導</b>	
賽會活動剪報、剪影	417



# 中華民國大專校院106學年度排球運動聯賽 報告書

## 組織表

### 指導單位

教育部  
代理部長 姚立德  
教育部體育署  
署長 林德福

### 主辦單位

中華民國大專院校體育總會  
會長 江漢聲  
副會長 林華韋 黃泰源 陳嘉遠  
秘書長 曾慶裕

### 承辦單位

中華民國大專院校體育總會排球委員會  
銘傳大學  
主任委員 李 詮

### 顧問

劉志華	林柏化	康正男	曾銀助	陳坤檸	劉榮聰	王 泠
陳慕聰	陳政達	黃娟娟	林惟鐘	張家昌	董益吾	李文志
陳嘉康	徐志輝	林國斌	葉芋伶	湯慧娟	丁翠苓	黃森芳
何建德	劉啟帆	羅旭壯	陳秀珠	王文正	徐慶帆	林榮培
孫美蓮	林秀卿	蕭淑芬	李詩賓	鄭俊傑	盧正崇	張良漢
蘇耿賦	唐吉民	黃瑞榮	李明榮	甘乃文	林獻巖	鄧碧珍

# 中華民國大專校院106學年度排球運動聯賽 報告書

## 組織表

### 排球運動聯賽顧問

林竹茂

### 規劃技術委員會

召集人：張登聰  
副召集人：甘光熙  
執行秘書：游能揚  
委員：李晨鐘 林柏化 邱堃鐘 張恩崇 陳政達 陳銘鐘  
陳寶源 章金榮 黃弘欽 嚴雅婷 (依姓氏筆劃排列)

### 審判委員會

召集人：張登聰(兼)  
執行秘書：游能揚(兼)  
委員：甘光熙(兼) 胡忠民 張錕盛 章金榮(兼) 黃泰源  
(依姓氏筆劃排列)

# 中華民國大專校院106學年度排球運動聯賽 報告書

## 組織表

### 控制委員

總召集人：甘光熙(兼)

執行秘書：余清芳

北一區召集人：胡忠民(兼) (臺北市 新北市 基隆市 宜蘭縣 花蓮縣 金門縣)

委員：王敏憲 甘光熙(兼) 余清芳(兼) 林竹茂(兼) 林柏化(兼) 柯彥惠  
洪盛朗 洪連成 胡忠民(兼) 秦文華 張木山 張迺吉  
陳瑞福 游能揚(兼) 鄭芳梵 黎玉東 謝淑明  
(依姓氏筆劃排列)

北二區召集人：李建毅 (桃園市 新竹縣 新竹市 苗栗縣)

委員：何錫熙 李建毅(兼) 林文忠 郭國隆 陳文成 陳克舟  
陳政達(兼) 黃怡仁 黃榮宗 葉煌典 葉榮忠 蔡豐任  
鍾賢旺 (依姓氏筆劃排列)

中一區召集人：陳銘鐘(兼) (臺中市 彰化縣 南投縣)

委員：王美麗 李建平 李龍秋 李晨鐘(兼) 林建宇 邱東貴  
翁旭昇 張志青 莊艷惠 陳銘鐘(兼) 陳鵬仁 黃宏裕  
鄭金昌 鄭國平 (依姓氏筆劃排列)

中二區召集人：吳柏叡 (雲林縣 嘉義縣 嘉義市)

委員：王健峰 吳柏叡(兼) 呂良德 林湘 林恩賜 胡文雄  
張哲健 陳其昌 黃瑞宏 (依姓氏筆劃排列)

南一區召集人：郭為民 (臺南市)

委員：王博榮 吳炳良 吳嘉永 林政達 邱榮貞 洪佰仁  
郭為民(兼) 陳淑利 陳銘源 蔡漢忠 蘇素月  
(依姓氏筆劃排列)

南二區召集人：黃煥民 (高雄市 澎湖縣)

委員：王銘揚 林獻龍 胡毅中 陳膺成 陳寶源(兼) 陳維宏  
彭逸坤 黃清裕 黃煥民 楊光庭 葉文隆 鄭振洋  
鄭振勝 (依姓氏筆劃排列)

南三區召集人：邱堃鐘(兼) (屏東縣 臺東縣)

委員：王建台 王啟瑞 朱益成 邱毓德 邱堃鐘(兼) 曹正義  
曾浩祥 黃枝男 楊同意 葉丁嘉 潘寶石 鄭來俊  
鄭芳成 (依姓氏筆劃排列)

# 中華民國大專校院106學年度排球運動聯賽 報告書

## 組織表

### 裁判委員

裁判委員：王博榮 曹正義 黃天佑 黃枝男 蘇恆振  
(依姓氏筆劃排列)

### 各區裁判負責人

裁判負責人：鄭來俊(兼)  
北 一 區：林柏化(兼)  
北 二 區：許志祥(兼)  
中 一 區：李晨鐘(兼)  
中 二 區：陳其昌(兼)  
南 一 區：陳淑利(兼)  
南 二 區：王銘揚(兼)  
南 三 區：鄭來俊(兼)

### 大會裁判名單

國際裁判：王業 王啟瑞 朱光榮 邱毓德 洪子媛 洪佰仁  
張志豪 許耿豪 許銘楷 陳資奇 劉鎰源 鄭來俊  
鍾青如 鍾淑芳 簡翔偉 魏毓宏 (依姓氏筆劃排列)

A 級裁判：尹柏勛 王元成 王伯華 王信傑 王建興 王振宇  
王開路 王銘揚 伍程嶸 朱智明 江文進 江謝子騫  
余坤朋 吳文鐘 吳芊祐 吳昱璇 吳柏鋒 吳雅香  
宋佩芳 李元凱 李明怡 李政隆 李健傳 李晨鐘  
李清良 李龍秋 杜永吉 林世民 林奇輝 林宥廷  
林茂森 林英亮 林泰言 林勝焄 林猷龍 邱于真  
侯政道 姚正台 施凱莉 柯自強 柯明宏 洪光亮  
紀忠呈 胡耿毓 胡毅中 孫永錫 孫明輝 徐浩中  
徐乾雯 徐偉友 秦文華 翁紹雄 張宏凱 張芳瑞  
張益榮 張景星 張智勇 張雅涵 張翠萍 曹煜  
梁志瑋 莊佩琪 許今華 許文寬 許恩琳 郭丞凱  
郭廷祥 郭明香 郭家驊 陳世竺 陳世霖 陳正霖

(續下頁)

# 中華民國大專校院106學年度排球運動聯賽 報告書

## 組織表

(續上頁)

### 大會裁判名單

A 級 裁 判： 陳宏栢 陳志綸 陳佩雲 陳奇鴻 陳泓君 陳俊仁  
陳春興 陳浚璋 陳維宏 陳鵬仁 陸俊豪 彭揚盛  
曾百功 游欣茹 舒子軒 舒正輔 賀照宇 馮偉倫  
黃如薇 黃宏裕 黃忠証 黃俊賢 黃哲安 黃健二  
黃尉豪 黃瑞宏 黃裕婷 楊光庭 楊東達 楊崑宗  
楊景樺 楊獻文 楊權輝 葉佩君 趙昉羽 趙錢剛  
劉明官 劉富陞 劉聖豪 蔡定洲 蔡漢忠 蔡豐任  
鄭芳成 鄭振勝 鄭喬尹 黎玉東 盧冠邑 盧春安  
蕭政毅 謝天華 謝竟柏 謝進財 闕維正 魏宏城  
蘇德宗 龔吟築 (依姓氏筆劃排列)

B 級 裁 判： 王玉捷 王立偉 王怡文 古天津 田逸軒 朱智明  
江欣惇 池長容 何寶康 余宇庭 吳明雄 吳振宇  
吳盛發 吳智璋 吳蕙華 宋造福 巫詩萍 李士範  
李明燊 李昭勳 李淑媛 杜文華 杜冠衡 周長彥  
周俊廷 林育生 林欣達 林泓瑞 林政達 林茂盛  
林雅薇 林順萍 邱庭璋 邱庭毅 城丞凱 洪俊榮  
唐鈺淳 徐國淵 翁旭昇 張志青 張怡婷 張書睿  
張意德 許志祥 郭國隆 陳萬光 陳義雄 粘靖怡  
曾嘉怡 游閏喬 稅尚雪 黃守範 黃宏明 黃詠捷  
葉又寧 葉芷伶 劉明正 劉致良 鄭凱心 蕭玉琴  
賴政隆 謝估櫛 謝勝全 謝富佳 簡溪文 顏碧嬋  
羅誌緯 蘇子歡 (依姓氏筆劃排列)

C 級 裁 判： 尤詠真 方鎮豪 王芬蘭 王勝茂 王富茗 王達璋  
白欽安 伍昱玟 曲華曼 朱漢原 江威儀 江興宏  
何鈴玉 余俐霖 吳依瑄 吳彥廷 吳思蓓 吳英宏  
李佳和 李承恩 李桂青 李毓琳 沈秀蓉 周玉璋  
周庭聿 林廷宇 林志璋 林秀鳳 林良彥 林劭遠  
林明忠 林雨寒 林俊煌 林宣佑 林玳宇 林恒慶  
林庭儀 林莉翎 林藝家 邱榮貞 柯俞先 柯孫丞

(續下頁)

# 中華民國大專校院106學年度排球運動聯賽 報告書

## 組織表

(續上頁)

### 大會裁判名單

C 級 裁 判：	柳凱翔	洪牧節	洪宣羽	洪盟凱	范家瑄	孫志明
	翁雅玫	馬健豪	高心祐	張少榕	張文泓	張禾鈺
	張志綱	張育豪	張佳瑜	張哲嘉	張淑貞	張富淇
	張尊堯	張雅茹	張雅筑	梁哲彬	許芷瑄	許家榮
	許家維	許富翔	許富閔	許惠淨	許誌璋	郭勁德
	郭家林	郭雅婷	陳妍靜	陳廷睿	陳姁婷	陳亭云
	陳冠甫	陳映燐	陳郁筑	陳挺維	陳健隆	陳淑利
	陳璿清	章佳玲	麥秀萍	曾子瑩	賀照軒	買彰仁
	黃子剛	黃文青	黃日宏	黃昱棠	黃朝宏	楊士賢
	楊水蓮	楊見文	楊珈宜	楊雁婷	葉雅芬	葉璟樹
	董國安	詹雅筑	趙伯川	劉小曼	劉語凡	劉麗芳
	潘皓怡	蔣順貴	蔡宗宏	蔡宗儒	鄭怡瑄	鄭凱和
	鄭博元	鄭森育	蕭文亭	賴英仁	賴賜鴻	戴仰漢
	簡鸚道	顏佳慧	蘇文君	蘇珊珊	蘇素月	

(依姓氏筆劃排列)

執法裁判增加名單：	王文雄	王俊傑	王柏嵐	王科翰	王致允	甘光熙
	田聖祈	全致賢	朱星學	朱詠瑩	朱儀蓁	吳東秉
	吳佶翰	吳信儀	吳柏翰	吳蕙宇	李永彰	李承龍
	李招名	李東昇	李冠葳	李冠緯	李哲男	沈曉珊
	官延昭	林廷威	林志偉	林佳享	林怡姣	林彥勳
	林柏化	林霆鈞	林畊蟾	邱柏勳	邱清雄	姜懿恩
	洪瑩珊	紀怡婷	袁世鋼	張容凱	張嘉軒	張肇倫
	曹義弘	許明允	許秉昌	許義章	郭士龍	陳傑
	陳怡秀	陳欣貝	陳沼宏	陳亭蓁	陳亮瑄	陳信融
	陳俊炫	陳冠年	陳宥廷	陳彥超	陳祈如	陳禹凡
	陳峻德	陳揆和	陳道融	陳嘉榆	陳慧珠	游能揚
	程浩瑋	黃柏強	黃泰傑	黃雅蘭	黃靜怡	楊秉哲
	葉修瑜	廖展浩	劉石獅	劉振豪	劉偉鈞	劉楷宇
	蔡君姿	蔡宏吉	蔡佩蓉	蔡景翰	蔡鴻銘	鄭力豪
	鄭晨希	盧沛伶	蕭漢昇	賴孟柔	賴致睿	賴凱祥

(續下頁)

# 中華民國大專校院106學年度排球運動聯賽 報告書

## 組織表

(續上頁)

### 大會裁判名單

執法裁判增加名單：閻品璇 謝宜儒 謝承翰 簡旭璋 魏令塵 羅崧豪  
譚政昇 (依姓氏筆劃排列)

### 大會運動防護員名單

運動防護員：王采薇 史宇軒 余竑垣 吳念儒 李怡璇 杜孟儒  
周銘惠 林元皓 林以祈 林聖皓 邵嫻雯 邱若雅  
邱淑敏 姜亭玉 徐子涵 張晏慈 張耘齊 張端緒  
張簡哲宇 莊涵如 許仲甫 許秋嬋 許雅淇 陳臨  
陳冠宇 陳姿君 陳思翰 陳柔安 陳玗嬋 陳景行  
陳雅琳 陳匯宗 陳璿安 彭亮澍 彭楷堯 黃賀  
黃韻慈 楊琇甯 楊智麟 楊舒晴 葉軒 葉琦棻  
劉宇祥 劉宣辰 劉晏瑜 蔡亞靜 鄭昀庭 鄭封瑜  
鄭詠心 蕭閔駿 鍾晏竺 簡毓 簡莞萱 關伊岑  
(依姓氏筆劃排列)

### 賽事攻守記錄統計人員名單

召集人：張迺吉  
副召集人：鄭世賢  
統計人員：王亮皓 王浩秀 王麗霞 吳佩真 呂孝晞 呂謹瑄  
李淑璋 李順玉 林庸 林弋茜 林月順 邱盈煊  
張明芳 張翊芳 張惠婷 張雅婷 陳宛妮 陳品好  
陳奕君 陳奕綦 陳婕安 楊雨潔 楊雁婷 劉冠辰  
鄭宇容 謝佳錚 (依姓氏筆劃排列)

# 中華民國大專校院106學年度排球運動聯賽 報告書

## 組織表

秘 書 長：曾慶裕  
副 秘 書 長：李鴻棋 張登聰 李芳蘭  
執 行 秘 書：游能揚(兼)  
副 執 行 秘 書：黃正揚  
賽 務 組：黃正揚(兼) 馬宗義 陳煌榮 王士豪 陳進劼  
場 地 組：蔡政儒 張志強 黃立維  
企劃宣傳服務組：羅子建 黃嘉汝 魏語庭 黃雅璟 馬于綦 廖珮雯  
歐陽少佑 蘇歆絜  
行 政 組：蘇彥銘  
會 計 組：林雪峰  
出 納 組：李開萍  
文 書 組：林絹絹  
新 聞 組：徐立民 潘玲君 楊秋梅  
國 際 組：李芳蘭(兼) 王貽珍 劉 璇  
防 護 組：何健章 洪 暉 張文典 張乃仁 張維綱 陳雅琳  
鄭鴻文 蘇柏文 (依姓氏筆劃排列)  
成 績 資 訊 組：黃正揚(兼) 張皓翔  
場 地 服 務 同 學：各協辦大專校院場地服務同學

# 中華民國大專校院106學年度排球運動聯賽 報告書

## 106學年度排球運動聯賽工作報告

- 一、本學年度大專排球運動聯賽計有 114 校、215 隊、4,371 人參加，辦理 783 場次比賽，參賽校數、隊數及人數均較 105 學年度有所成長。
- 二、本學年度於 106 年 11 月 12 日假靜宜大學辦理「排球運動聯賽控制委員工作研習會」計畫，以溝通大專院校排球聯賽控制委員臨場尺度，未來將持續規劃辦理，以提升大專排球運動聯賽競賽水準與素質。
- 三、105 學年度排球運動聯賽競賽規程已公告，「自 106 學年度起，各級組教練或助理教練必須具有中華民國排球協會或中華民國大專院校體育總會所核發之 C 及排球教練證照。」，為配合證照制度辦理，於 106 年 8 月上旬由中華民國排球協會協助於國立中興大學辦理乙梯次 C 級排球教練講習會，協助有志擔任大專校院排球聯賽參賽教練人員於講習完成通過測驗後取得 C 級教練證。
- 四、有關賽事報導及媒體轉播部份，本 106 學年度大專排球運動聯賽於 SSU 大專學生運動網 (<http://www.ssu.org.tw/news/>)約有 118 篇賽事報導，報導篇數較 105 學年度稍稍減少 4 篇，另安排八場賽事轉播，於 Youtube 網路 SSUTV 頻道 (<https://www.youtube.com/user/CTUSFssuwebtv>)上架直播。

### SSU Youtube網路直播大專排球運動聯賽相關資料

比賽日期	級別	場次	對戰組合	點擊觀看數
03/30	公開女一級	Wo1Z01	正修科大vs中山大學	 11,110
03/30	公開女一級	Wo1Z02	北市大學vs臺灣師大	 24,505
03/30	公開男一級	Mo1Z01	臺灣師大vs北市大學	 26,926
03/30	公開男一級	Mo1Z02	中原大學vs國北教大	 50,246
03/31	公開男一級	Mo1Z03	北市大學vs國北教大	 33,216
03/31	公開女一級	Wo1Z03	中山大學vs北市大學	 13,607
03/31	公開女一級	Wo1Z04	正修科大vs臺灣師大	 34,801
03/31	公開男一級	Mo1Z04	臺灣師大vs中原大學	 57,172

# 中華民國大專校院106學年度排球運動聯賽 報告書

## 106學年度排球運動聯賽工作報告

The screenshot displays the website of the Student Sports Union (SSU) for the 106th academic year. The header features the SSU logo and the Transcend brand with the slogan "創見資訊" (Innovative Information). Navigation tabs include "首頁", "認識SSU", "賽事介紹", "新聞專區", "歷史名次", "歷史比分", "活動列表", "網站連結", and "行事曆".

**What's news**

**SSUwebtv** YouTube

全新推出:UBA score App:...

UBA Score App 歡慶登場! NEW!  
TOP 10 | 網友精選UBA好球 NEW!  
灌籃籃框卻歪了 by 田蜜 NEW!  
Reach the Top 改革 NEW!

**中華電信 為您加油**

**【公開一決賽】決賽激戰白熱化 學長姊場邊督援** 2018-04-01  
[SSU特派員 黃曉特、葉盈欣 臺北報導] 瀏覽次數: 420

一人說或編造 - 請內註明來源看稿

106學年度大專排球聯賽公開一級決賽當日，臺北體育館有多位畢業校友現身，中興大學的黃建銘、陳奇衡、張其地；臺灣師大的陳麗婷、陳怡如、賴怡真、李姿璇、劉鴻杰、劉鴻敏、許美中。

「阿赤」陳麗婷表示很開心能進場位學弟加油，提及今日喜歡大姊的表現，阿赤說道：「可能有點，但是勝利沒有那麼容易到手。雖然輸球，但

**【公開一級決賽】驪歌高唱 畢業生告別UVL (下)** 2018-04-01  
[SSU特派員 葉盈欣、黃曉特 臺北報導] 瀏覽次數: 527

請內註明來源看稿或對哪些內容按讚。

天下無不散的筵席，畢業生當方出門最後的戰役，告過白斬的人生階段，對榮、成長、挫折、感觸，都將換化作人生的養分，開始畢業生在未来人生的道路上顛程萬里。

因為新賽季的關係，讓原班陣相隔四年再度回到大專聯賽的殿堂，卻也是最後一次代表正修科技大學出征。耿耿排球路上，謝淑娟相當感謝排球前輩們一路支持，並在人生低潮時給予幫助，她以自身經驗來鼓勵學妹們不要過於在意輸贏得失，低潮是人生必经過程，走過了就會變得更加強壯。青結業學生球員的身分的謝淑娟，面對人生下一個階段，將做好扎實的訓練全

# 中華民國大專校院106學年度排球運動聯賽 報告書

## 競賽規程

### 中華民國大專校院106學年度排球運動聯賽競賽規程

第一條 依據：教育部體育署 中華民國106年07月06日 臺教體署學(三)字第1060020185號函核備辦理。

第二條 宗旨：為倡導大專院校排球運動風氣，提供正常課外活動，促進校際運動交流及培養優秀排球選手，特舉辦本比賽。

第三條 組織：

一、指導單位：教育部體育署

二、主辦單位：中華民國大專院校體育總會

**三、共同主辦：各直轄市、縣(市)政府。**

四、承辦單位：中華民國大專院校體育總會排球委員會

五、協辦單位：全國各大專校院、中華民國排球協會及台灣運動傷害防護學會。

六、贊助單位：艾瑞克股份有限公司/Mikasa

第四條 球隊註冊、人員註冊及報名、日期暨註冊規定：

一、球隊註冊：

(一)日期：自106年09月01日(星期五)起至106年09月30日(星期六)止，以郵戳為憑，逾期不予受理。

(二)費用：每隊請繳交競賽活動費新臺幣3,000元整(請用郵局匯票，匯票受款人抬頭請書寫「中華民國大專院校體育總會」)。

(三)手續：請按**主辦單位**提供球隊註冊表格格式(如附件一)，詳細填入各項資料並加蓋校印或**體育行政主管單位**戳章，**併同競賽活動費匯票**以掛號郵寄中華民國大專院校體育總會活動組黃正揚收，始完成球隊註冊手續(如未依表格填寫清楚，則該球隊視同未完成註冊)。

二、人員註冊及報名：

(一)日期：自106年09月18日(星期一)上午9時起至106年10月11日(星期三)下午5時止。

(二)人數：每隊可**報名**領隊、教練、助理教練、運動防護員及管理各1人，球員報名以20人為限(含隊長)。

(三)手續：

1. 逕至中華民國大專院校體育總會官網(web2.ctusf.org.tw)「線上報名系統」辦理；以線上註冊報名系統關閉時間為準，逾期不予受理。

2. 參賽單位於人員註冊期間輸入所屬學校帳號、密碼，進行註冊及報名作業，依規定完成線上報名後應列印職隊員清冊並加蓋校印或體育行政主管單位戳章，以掛號郵寄中華民國大專院校體育總會活動組黃正揚收，始完成職員及球員報名手續(請將報名表乙份寄回)。

3. 各參加學校職隊員註冊報名時，應上傳最近3個月內之數位證件照(2吋正面、脫帽彩色半身照片)，球員註冊照片應清晰明確，若與本人不符或具有疑義，依本競賽規程第十九條「罰則」相關規定辦理；大頭照範例圖示如下：

# 中華民國大專校院106學年度排球運動聯賽 報告書

## 競賽規程

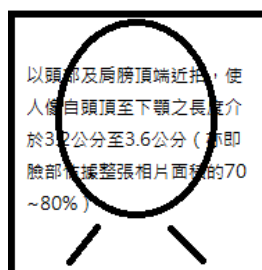

### 4. 請各參賽隊伍教練、助理教練於人員註冊及報名時上傳教練證照影像檔案至網路線上註冊報名系統。

(四)依個人資料保護法規定，報名職員及球員註冊所提供之個人資料，中華民國大專院校體育總會僅供於彙編秩序冊、成績紀錄及報告書使用，不另作為其他用途。

### 三、中華民國大專院校體育總會(以下簡稱大專體育總會)：

地址：10489 臺北市中山區朱崙街 20 號 13 樓。

網站：<http://web2.ctusf.org.tw>

傳真：02-2771-0305

聯絡人：活動組黃正揚先生

E-mail：[ctusf41@mail.ctusf.org.tw](mailto:ctusf41@mail.ctusf.org.tw)

電話：02-2771-0300 分機 23

第五條 比賽日期：自106年11月12日(星期一)起至107年05月31日(星期四)止。

一、預賽：自 106 年 11 月 12 日(星期日)起至 106 年 12 月 31 日(星期日)止。

(一)一般組：自106年11月12日(星期日)起至106年12月10日(星期日)止。

(二)公開組：自106年12月03日(星期日)起至106年12月31日(星期日)止。

二、複決賽：自 107 年 01 月 01 日(星期一)起至 107 年 05 月 31 日(星期四)止。

三、公開男、女生組第一級四強決賽：配合大專校院四項運動聯賽冠軍月行銷活動及電視轉播，訂於 107 年 4 月上旬前辦理完成，詳細時間與地點待確定後另行通知。

第六條 比賽地點：

一、預、複賽場地之安排由主(承)辦單位或各分組參賽隊伍協調之，比賽地點假各參加比賽學校且具有場地設備完善與平整狀況佳之學校為優先，必要時可於各縣市政府所轄之公共球場比賽。

二、如遇特殊情形，無法按照既定賽程如期比賽時，須事先徵得所屬分區負責人及大會競賽組、裁判組同意後，始得另行擇期比賽。

三、各級組決賽場地，視需要由主(承)辦單位決定。

第七條 參賽單位：

一、凡大專體育總會會員學校均得以學校為單位組隊報名參加。

二、每校均得於公開女生組、公開男生組、一般女生組、一般男生組等組別各組一隊參加。

三、公開組及一般組登記球員須由「大專校院體育運動相關系所」(含排球運動績優生及獨立招生之排球專長學生)及一般科系學生分別組成，且球員不得重複報名(每人限參加一隊)。

第八條 球員參賽資格：

一、參加比賽之球員以各校 106 學年度正式註冊在學之學生(教育部頒布之正式學制者，選讀生、先修生、補習生、空中補校、僑生專修班及各種短期訓練班學生不得參

# 中華民國大專校院106學年度排球運動聯賽 報告書

## 競賽規程

- 加)。軍、警校院以正期生及專科部學生為限；空中大學之球員必須是 106 學年度正式註冊選課之學生始得參賽。(須檢附參賽球員註冊繳費證明及選課單影本)。
- 二、身體狀況：身體健康及性別，由參加各校自行指定醫院檢查及性別認定，可以參加劇烈運動者，始能報名參加。
- 三、登記公開女生組第一級、公開男生組第一級之參賽球員，依照國際大學運動總會(FISU)規定，參賽年齡限定 28 歲以下(即 1990 年 01 月 01 日至 2000 年 12 月 31 日間出生者)；自 107 學年度起，參賽年齡修正限定 25 歲以下(1995 年 01 月 01 日至 2001 年 12 月 31 日)。
- 四、具有下列情形之一者應參加公開組之競賽：
- (一)曾具大專校院體育運動相關系所之學生。
- (二)依中等以上學校運動成績優良學生升學輔導辦法規定入學大專校院及專科學校五年制之學生。
- (三)入學管道採計運動專長術科檢定或術科測驗(非基本體能)或運動成績之學生。
- (四)曾具社會甲組(中華民國排球協會企業男女甲級排球聯賽及全國運動會會內賽)或職業運動員資格。
- (五)就讀高級中等以上學校時期獲得全國運動會、全國中等學校運動會、全國中等學校運動聯賽最優級組或本部升學輔導指定盃賽最優級組前八名運動員。
- (六)就讀高級中等以上學校時期入選各競賽種類之國家代表隊運動員，唯身心障礙比賽之國家代表隊，不涉本競賽規程本條第四款一至五目者，得參加一般組。
- (七)就讀高級中等以上學校時期參加國際運動總會、國際單項運動總會舉辦之錦標賽、認可之國際比賽，或列有國際單項運動總會之國際排名。
- (八)參酌「中華民國106年全國大專校院運動會競賽規程」第十條「參賽資格」第七款附表規定，本條本款第一目「大專校院體育運動相關系所」係指下列系所：

編號	單位(學系)名稱	編號	單位(學系)名稱
1	國立臺灣師範大學體育學系、運動競技學系(含碩士班)	10	國立彰化師範大學運動學系(含碩士班)
2	國立臺北教育大學體育學系(含碩士班)	11	國立臺南大學體育學系(含碩士班)
3	國立臺中教育大學體育學系(含碩士班)	12	國立高雄師範大學體育學系(含碩士班)
4	國立嘉義大學體育與健康休閒學系暨研究所	13	國立臺東大學體育學系(含碩士班)、運動競技學士學位學程
5	國立屏東大學體育學系(含碩士班)	14	國立東華大學體育與運動科學系(含碩士班)
6	臺北市立大學--體育學系、陸上運動學系、水上運動學系、球類運動學系、技擊運動學系、競技運動訓練研究所	15	輔仁大學體育學系(含碩士班)
		16	中國文化大學體育學系(含運動教練碩士班)、技擊運動暨國術學系

(續下頁)

# 中華民國大專校院106學年度排球運動聯賽 報告書

## 競賽規程

(續上頁)

編號	單位(學系)名稱	編號	單位(學系)名稱
7	國立體育大學--陸上運動技術學系、球類運動技術學系、技擊運動技術學系、競技與教練科學研究所	17	國立中正大學運動競技學系
8	國立臺灣體育運動大學--體育學系(含碩士班)、競技運動學系(含碩士班)、技擊運動學系、球類運動學系	18	國立高雄大學運動競技學系
9	<u>國立清華大學</u> 體育學系(含碩士班)	19	長榮大學運動競技學系(所)

第九條 比賽分組：公開女生組、公開男生組、一般女生組、一般男生組。

一、公開女生組、公開男生組：凡就讀於大專體育總會會員學校，符合第八條「球員參賽資格」第一至三款資格者均得以學校為單位組隊參賽；公開女生組與公開男生組均劃分設有第一級與第二級之競賽。

(一)公開女生組第一級、公開男生組第一級：

1.參加105學年度大專排球運動聯賽公開組第一級比賽獲得前九名及公開組第二級前三名之球隊優先保障參賽。

2.球隊註冊作業截止後，若遇不足十二隊參賽，則由105學年度大專排球運動聯賽公開組第二級第四名以後名次隊伍依序遞補；遞補完成後，名次重新排列，依序分組。

3.本(106)學年度大專排球運動聯賽公開組第一級競賽獲得第十名至第十二名之球隊，107學年度需降級參加公開組第二級競賽。

(二)公開女生組第二級、公開男生組第二級：

1.參加105學年度大專排球運動聯賽公開組第一級競賽並獲得第十名至第十二名之球隊，共三隊。

2.其他球隊參賽球員具第捌條「球員參賽資格」第四款各目身分者之參賽球隊及一般組志願升級參賽球隊。

3.體育運動相關系所，以非排球運動專長學生組成之球隊限參加公開組第二級以上之競賽。

4.本(106)學年度大專排球運動聯賽公開組第二級競賽獲得第一名至第三名之球隊，107學年度需升級參加公開組第一級競賽。

二、一般女生組、一般男生組：凡就讀於大專體育總會會員學校，符合第捌條「參賽球員資格」第一至三款資格且未受第四款各目限制者均得以學校為單位組隊參賽。

第十條 比賽制度：各級組依據報名參賽隊數訂定比賽制度。

一、參賽隊數以競賽抽籤暨領隊會議參與抽籤隊數為計算標準。

二、各級組比賽採五局三勝制。

三、公開女生、男生組第一級比賽制度：

(一)預賽：分A與B兩組採單循環比賽，分組如下：

# 中華民國大專校院106學年度排球運動聯賽 報告書

## 競賽規程

男生組：

A組	臺灣師大	樹德科大	北市大學	大仁科大	銘傳大學	嘉義大學
B組	國北教大	中原大學	臺灣體大	彰化師大	高雄師大	臺灣大學

女生組：

A組	臺灣師大	中山大學	北商大學	高雄師大	成功大學	中原大學
B組	正修科大	北市大學	臺南大學	靜宜大學	政治大學	東華大學

(二)複賽：

- 1.依A、B兩組預賽成績順序交叉單循環比賽，預賽成績保留。
- 2.完成預賽與複賽比賽，**積分總和成績順位**第五名至第十二名為年度成績排名名次，不再進行比賽。

(三)四強決賽：完成預賽與複賽比賽，**積分總和成績順位**之前四名球隊，參加名次交叉決賽(如下圖所示)。

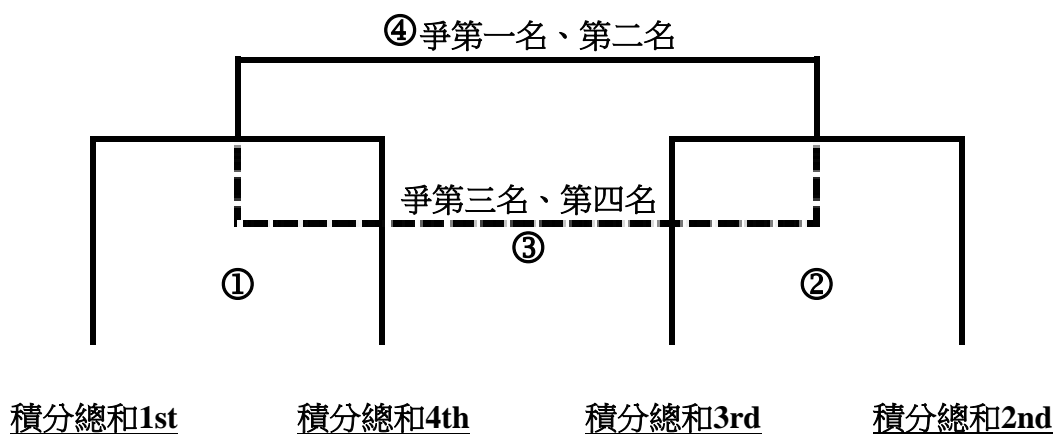

四、公開女生、男生組第二級比賽制度：

(一)預賽：採分組循環賽制，分組組數依報名隊數決定之；得視預賽分組組數決定種子隊數。

(二)複決賽：取若干隊進入複決賽，另召開會議決定之。

五、一般女生、男生組比賽制度：

(一)預賽：採分組循環賽制，分組組數依報名隊數決定之；得視預賽分組組數決定種子隊數。

(二)複賽：另召開會議決定之。

(三)決賽：取若干隊進入決賽，另召開會議決定之。

六、循環賽積分計分與名次判定依據本競賽規程第十三條「循環賽計分與名次判定」規定辦理。

第十一條 比賽規則：採用中華民國排球協會審定之最新排球規則。

第十二條 比賽用球：採用艾瑞克股份有限公司/Mikasa符合國際排球總會(FIVB)核准合格(FIVB APPROVED)比賽用排球。

一、公開組採用型號：MVA-200。

二、一般組採用型號：MVA-300。

# 中華民國大專校院106學年度排球運動聯賽 報告書

## 競賽規程

### 第十三條 循環賽計分與名次判定：

- 一、勝隊局數以 3：0 或 3：1 獲勝時，勝隊積分得三分，敗隊得零分；勝隊局數以 3：2 獲勝時，勝隊積分得二分，敗隊得一分；以勝場多寡判定名次，若勝場相同時，則以積分多寡判定名次。
- 二、如兩隊以上(包括兩隊)積分相等時，依據下列順序判別名次：
  - (一)以相關各隊在該循環賽全賽程中所勝總分數除以所負總分數之商數多寡判定名次。
  - (二)以相關各隊在該循環賽全賽程中所勝總局數除以所負總局數之商數多寡判定名次。
  - (三)若僅兩隊，則以勝隊為勝；兩隊以上則由大會主持抽籤決定之。
- 三、某隊棄權時，除該隊取消資格外，所有球隊與該隊比賽之積分亦不予計算。

### 第十四條 競賽抽籤暨領隊會議：請各參賽球隊到場參加抽籤，未到者由主(承)辦單位代抽；抽籤作業完成後則進行賽程排定作業；參加會議者，如非領隊及教練本人或持有體育行政主管單位授權代理委託書(委託書如附件三、請自行影印使用)之代表，不得提出各相關問題之異議及主場申辦權，在會議中每隊只限一人有發言權與表決權，未出席者，賽程經排定後不得異議。

- 一、預賽：會議召開時間及地點如後，不另行通知。
  - (一)時間：106年10月13日(星期五)上午10點整。
  - (二)地點：明志科技大學(24301新北市泰山區貴子里工專路84號)創新大樓國際會議廳。
- 二、複決賽：會議召開時間及地點另行通知。

### 第十五條 競賽須知：參加比賽的各單位職隊員應遵守下列事項：

- 一、教練可在 20 名報名球員中，自行調整 12 名球員出賽，於每場賽前提出 12 名正式登錄出賽球員名單。
- 二、各隊應詳閱出賽時間，於賽前廿分鐘到場辦妥一切出賽事宜，逾比賽開始時間仍未到齊應出賽人數者(6 人)，或開賽後因傷、未能有 6 名合法球員繼續比賽之狀況，得由該場裁判宣告沒收該場比賽。
- 三、球隊比賽，登錄該場出賽 12 名球員必須攜帶學生身分證明文件於賽前提交予該場次臨場控制委員，以備查驗；未攜帶學生身分證明文件之球員，該場次不得下場比賽。
- 四、前揭第三款所稱學生身分證明文件採計如下，符合其中一項即可：
  - (一)學生證(需含該學期註冊章)。
  - (二)各校註冊組開立之註冊在學證明(須含相片)，繳驗第二學期註冊在學證明須同時配合第一學期註冊在學證明驗證。
  - (三)註冊在學證明上未黏貼相片者須配合具相片之學生證、身分證、健保卡、駕照、護照等第二證件使用。
- 五、各球隊比賽參加該場出賽 12 名球員必須攜帶健保卡或身分證明文件，以備意外就醫時使用，無須繳交查驗。
- 六、本聯賽不舉行閉幕典禮，於各級組決賽比賽結束後立即舉行頒獎。
- 七、各參賽單位於比賽期間所需費用，除由主辦單位編列預算的補助外，一切自理。
- 八、球隊參賽以準備深、淺兩套球衣為原則，賽程表排名在前的球隊球員席休息區第一局位於紀錄臺面向球場左側位置，次局更換之。
- 九、大專排球運動聯賽各級組賽事均安排運動防護員臨場防護，惟僅限於比賽時產生傷害現場處理作業，若各參賽球員因舊有傷勢需處以預防性貼紮，請自備貼紮所需之耗材並請儘早預約辦理；比賽過程所產生之一般傷害由運動防護員處理，嚴重之傷害報請

# 中華民國大專校院106學年度排球運動聯賽 報告書

## 競賽規程

119 由救護車就近轉送醫療院所處理。

十、為減少塑膠袋垃圾產生，自 106 學年度開始將逐漸減少提供冰敷用塑膠袋，至 107 學年度全面停止提供，各參賽隊伍球員如有冰敷需求，請自備專用冰敷袋，重複使用。

第十六條 比賽補助：

一、各級組比賽之球隊，教育部體育署補助每隊每場比賽(確實出場完成比賽)經費。

二、若有球隊違反本競賽規程第十九條「罰則」相關規定，應取消本學年度比賽補助。

三、本項補助款限支用於球隊參賽所需營養費用，補助經費額度俟核定經費精算後再行決定。

四、協辦比賽之學校，每場補助場地佈置、場地清潔、工作人員便當費及成績報告等經費新台幣 1,000 元整(是項補助限支用於比賽賽事相關費用)。

第十七條 獎勵辦法：

一、團隊獎：頒發年度優勝球隊乙項獎項，年度優勝球隊頒贈教育部體育署獎盃乙座，優秀教練遴選原則依據本競賽規程本條「獎勵辦法」第二款各目相關規定辦理。

(一)各級組錄取前八名為年度優勝球隊。

(二)各級組年度優勝球隊前三名隊伍，所有報名參賽職隊員頒贈大專體育總會獎狀乙紙。

二、個人獎：頒發優秀教練獎乙項獎項，頒贈教育部體育署或大專體育總會獎狀乙紙。

(一)各級組前八名隊伍教練，造冊報請教育部體育署頒發獎狀乙紙。

(二)公開女生、男生組第一級、第二級第九名至第十二名與一般女生、男生組第九名至第十六名隊伍教練，頒發大專體育總會獎狀乙紙。

(三)優秀教練遴選原則以獲獎各級組參賽球隊報名參賽之教練為優先。

(四)教練如在比賽期間就該校應出賽場數，未出席臨場指導達三分之一以上者，則取消頒發優秀教練獎狀。

第十八條 申訴：對比賽有爭議者得依下列規定提起申訴：

一、有關競賽上所發生的問題(含運動員資格問題)，各單位應於各場比賽開始前或在該場比賽結束後 30 分鐘內提出，以書面由領隊或教練簽名，向臨場控制委員提出。未依規定時間內提出者，不予受理。

二、發生球員資格之申訴，控制委員須當場查驗身分後，並由主辦單位查詢該球員之學籍。

三、球員身分不符事實的證明發生時，其法律責任應由該屬學校主管負責。

四、依本規程第十九條「罰則」第一項規定，提出申訴之案件，經比賽結束後，查驗資格身分不符者，除取消該單位所獲之成績(名次)，並繳回所領之補助款及獎勵等外，並報請有關單位議處。

五、各場比賽進行時如遇特殊情形，比賽與否由裁判會同臨場控制委員裁定之。

六、任何申訴均須繳交保證金新臺幣 5,000 元整，如經裁定不受理申訴時，退還其保證金；如經裁定申訴成立時保證金退還，裁定申訴事實不成立時，沒收其保證金作為聯賽業務推廣費用。

七、所有申訴以審判委員會之判決為終決。

# 中華民國大專校院106學年度排球運動聯賽 報告書

## 競賽規程

### 第十九條 罰 則：

- 一、球隊如有未經報名註冊、不符規定(如：資格不實或冒名參賽)之球員出賽時，經申訴程序及審判委員會議查證屬實者，即取消該隊繼續比賽之權利及已賽成績、名次，並收回已發給之獎勵。
- 二、比賽中有球員發生嚴重違反運動道德之情事，經裁判員判決毆人或互毆確定後，毆人或互毆之球員立即禁賽，並取消參加本學年度比賽之權利。
- 三、比賽中如發生球隊集體(同隊二人【含】以上)鬥毆事件，除取消該隊本學年度繼續比賽權利及已賽成績不計，該隊本學年度註冊報名參賽之教練與球員於次學年度停止參加本項比賽(含轉學轉隊)，並報請審判委員會議處。
- 四、參加學校之職員、運動員於比賽期間，倘有違背運動精神之行為，如：對裁判員有不正當行為、延誤比賽、妨礙比賽等情事，依下列罰則處分之：
  - (一)運動員毆打裁判員：取消該隊繼續參賽之資格，及該校參加次學年度本項比賽權利。
  - (二)職員毆打裁判員：
    - 1.取消該職員繼續行使職權之資格，並終生禁止該職員擔任大專排球聯賽任何種類職員之權利。
    - 2.情節嚴重者，經由審判委員會會議決後，得報請教育部取消該校參加次學年度本項比賽權利。
  - (三)運動員、職員故意妨礙、延誤比賽或擾亂會場：
    - 1.經裁判員或臨場委員當場勸導無效，未於規定時間內恢復比賽時，取消該隊該場繼續參賽之資格。
    - 2.情節嚴重者，經由審判委員會會議決後，除取消本學年度繼續參賽資格外，得報請教育部取消該單位參加次學年度本項比賽權利。
- 五、裁判員毆打職員或球員，立即取消該裁判員繼續行使職權之資格，除終生禁止該裁判員擔任大專排球運動聯賽裁判員之權利，另函請中華民國排球協會處分之。

### 第二十條 運動禁藥管制：

- 一、大專排球運動聯賽比賽期間，參賽球員有接受運動禁藥檢測之義務，拒絕接受檢測或經檢測證實違規用藥者，除依運動禁藥管制辦法相關規定處理外，取消其參賽成績及所得之獎勵。
- 二、大專排球運動聯賽比賽期間之球員運動禁藥管制，依中華奧會違規使用運動禁藥之處理及處罰作業要點辦理。
- 三、尿液檢測依中華奧會運動禁藥採樣程序與方法作業要點辦理。
- 四、參賽球員如須使用禁用清單所列藥物作為治療用途者，依中華奧會運動禁藥管制治療用途豁免申請及審查作業要點辦理。

### 第二十一條 附 則：

- 一、凡排定之賽程，不得任意更改，如遇特殊情形或重大事故，必須變更或無法按照既定賽程如期比賽時，須事先徵得大會競賽組同意後，始得另行擇期比賽。
- 二、比賽賽程以不影響學生課業為原則，由主辦單位協調協辦學校排定，所有與賽球隊不得異議。
- 三、線上註冊報名系統一經確認報名後，不得增減及更改職員及球員人數，參賽學校事先務須慎重辦理。

# 中華民國大專校院106學年度排球運動聯賽 報告書

## 競賽規程

第二十二條 保 險：

- 一、球隊職隊員於比賽期間，請各參加單位自行投保意外傷害與醫療險。
- 二、比賽期間，比賽場地由主辦單位辦理公共意外責任險。

第二十三條 本規程經大專排球運動聯賽規劃技術委員會議審議通過報請教育部體育署核准後實施，修正時亦同。

### 【公告】

自 106 學年度起，各級組教練或助理教練必須具有中華民國排球協會或中華民國大專院校體育總會所核發之 C 級排球教練證照；請各參賽隊伍教練教練、助理教練於人員註冊及報名時上傳教練證照影像檔案至網路線上註冊報名系統。

# 中華民國大專校院106學年度排球運動聯賽 報告書

## 競賽規程

附件一

### 中華民國大專校院106學年度排球運動聯賽 球隊註冊表

註冊級組別	<input type="checkbox"/> 公開女生組第一級 教練姓名：	<input type="checkbox"/> 公開女生組第二級 教練姓名：	<input type="checkbox"/> 一般女生組 教練姓名：
	<input type="checkbox"/> 公開男生組第一級 教練姓名：	<input type="checkbox"/> 公開男生組第二級 教練姓名：	<input type="checkbox"/> 一般男生組 教練姓名：

↑請按參加級組別空格內打√或塗■。

備註：每校均得於公開女生組、公開男生組、一般女生組、一般男生組等組別各組一隊參加。公開組及一般組登記球員須依據本競賽規程第八條「球員參賽資格」第一款及第二款之規定分別組成，且球員不得重複報名。

校名：

校址：郵遞區號□□□□□

縣/市

校長：

體育行政單位主管：

連絡人：

行動電話：( )

E-Mail：

校印 或體育行政主管單位 用印處
------------------------

備註：球隊註冊

- 1.日期：自106年09月01日(星期五)起至106年09月30日(星期六)止，以郵戳為憑，逾期不予受理。
- 2.手續：請按主辦單位(中華民國大專院校體育總會)提供上表球隊註冊表格格式，詳細填入各項資料並加蓋校印或體育行政主管單位戳章，**併同競賽活動費匯票**以掛號郵寄中華民國大專院校體育總會(10489 臺北市中山區朱崙街20號13樓)活動組黃正揚收，始完成球隊註冊手續(如未依表格填寫清楚，則該球隊視同未完成註冊)。
- 3.費用：每隊請繳交競賽活動費新臺幣3,000元整(請用郵局匯票，受款人抬頭請書寫「中華民國大專院校體育總會」)。

# 中華民國大專校院106學年度排球運動聯賽 報告書

## 競賽規程

附件二

### 中華民國大專校院106學年度排球運動聯賽 協辦學校場地意願調查表

辦理大專排球聯賽日期	意願辦理級組別	場地設施情況
年 月 日至 年 月 日		
年 月 日至 年 月 日		
年 月 日至 年 月 日		
年 月 日至 年 月 日		
年 月 日至 年 月 日		
年 月 日至 年 月 日		
年 月 日至 年 月 日		
年 月 日至 年 月 日		
年 月 日至 年 月 日		
年 月 日至 年 月 日		
年 月 日至 年 月 日		
年 月 日至 年 月 日		
年 月 日至 年 月 日		
年 月 日至 年 月 日		
年 月 日至 年 月 日		
學校名稱：		
連絡人：		
連絡電話：		
學校體育行政主管單位戳章：		

備註：本表將彙整並提供予領隊會議所有參賽球隊，供其各參賽球隊安排比賽日期與地點之參考。

# 中華民國大專校院106學年度排球運動聯賽 報告書

## 競賽規程

附件三

### 中華民國大專校院106學年度排球運動聯賽 競賽抽籤暨領隊會議 出席委託書

賽 別 預賽 複決賽

本人 (簽名)因故不克出席 年 月 日召開之中華民國大專校院106學年度排球運動聯賽預賽 複決賽領隊暨賽程排定會議，茲委託 (簽名)代表本人出席，並由被委託人代表決定所有相關議程討論事宜。

此致

中華民國大專院校體育總會

委託單位：

委 託 人： (簽章)

受委託人： (簽章)

中 華 民 國 年 月 日

※注意事項：每一隊領隊或教練本人僅能指定一位代理人(需具協調比賽日期與地點的決定權)於競賽抽籤暨領隊會議代為行使權利；參加會議者，如非領隊及教練本人或持有體育行政主管單位授權代理委託書之代表，不得提出各相關問題之異議及主場申辦權，在會議中每隊只限一人有發言權與表決權，未出席者，賽程經排定後不得異議。

大專體育總會連絡資訊：

地址：10489 臺北市中山區朱崙街 20 號 13 樓／聯絡人：活動組黃正揚

傳真：02-2771-0305／電話：02-2771-0300 分機 23

E-mail：ctusf41@mail.ctusf.org.tw

# 中華民國大專校院106學年度排球運動聯賽 報告書

## 各主場學校協助事項工作備忘錄

- 一、每天協助訂購控制委員、執法裁判、運動防護員、服務同學及其他工作人員中午便當。
- 二、整備每場次3箱礦泉水(由大專體育總會配送)。
- 三、協助從秩序冊影印該組參賽隊伍所有隊職員名單乙份，並放置控制委員桌上，供其查閱。
- 四、協助運動防護員取用防護用冰塊、擔架(長臂板)。
- 五、協助將每場次比賽成績輸入Excel計算表及Word各級組成績表，完備比賽記錄。
- 六、比賽結束辦理核銷作業時請附上比賽過程照片10-20張，俾便製作報告書使用。
- 七、主場學校應於各階級組段賽事辦理完竣後二週內，檢附「協辦比賽人員工作費印領清冊」與「協辦比賽經費支出黏貼憑證」，寄回大專體育總會活動組黃正揚收。
- 八、其餘比賽所需之比賽用球、比賽所需各式表格均由主(承)辦單位協助提供。

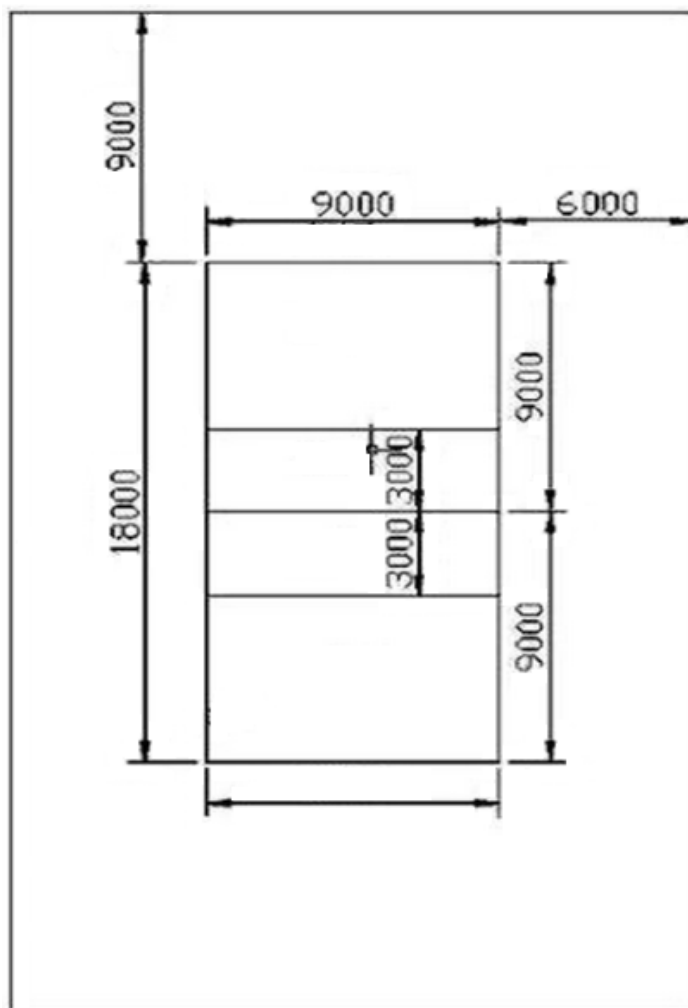

備註：補助主場學校每場比賽辦理經費新臺幣1,000元整，請各主場學校妥善分配經費使用科目與額度，勿全額以餐費或工作費核銷。

排球比賽場地規格



Volleyball

# 中華民國大專校院106學年度排球運動聯賽 報告書

## 排球正式比賽場地設施／器材(具)簡略表

序號	項 目	單位	數量	備 註	負責單位
1	大型海報	張	2	歡迎海報及賽程表	主場學校
2	室內球場	面	1		主場學校
3	球柱、球網	組	1	含標誌帶、標誌竿等	主場學校
4	裁判椅	座	1	第一裁判員使用	主場學校
5	司線旗	組	1	司線員使用，須2-4支	主場學校
6	計分器	個	2	記錄台及大型記分板	主場學校
7	替補牌	組	2	替補球員使用(1-20號)	主場學校
8	蜂鳴指示器	組	2	球隊請求暫停球隊請求暫停告示用	主場學校
9	長桌	張	3	控委席、紀錄台、醫務用	主場學校
10	椅子	張	50	球員席各20張。裁判、工作人員、醫務席等約10張	主場學校
11	賽程表	式	1	貼於控制委員席桌上	主場學校
12	小冰塊			協助防護員取用(球員冰敷用)	主場學校
13	擔架(長臂板)	床	1	球員受傷抬離比賽區域時使用	主場學校
14	便當	個		工作人員、裁判、控制委員、防護員等	主場學校
15	錄影機、照相機	臺	1	應設置錄影機記錄比賽狀況使用，照相機備用	主場學校
16	撿球及擦地員	人	6	準備板凳、大型靜電拖把及抹布	主場學校
17	文具	組	1		主場學校
18	警衛人員	員	1	視場地情況需要	主場學校
19	飲用水	箱	3	每場提供大會人員1箱、參賽隊伍每隊1箱，計3箱	主(承)辦單位
20	比賽用球	個	3		主(承)辦單位
21	比賽紀錄表	式		一本10場	主(承)辦單位
22	賽務人員	員		含裁判、控制委員、運動防護員、工作人員派遣	主(承)辦單位
23	救護車	輛	1	緊急救護用(必要時請連絡119派遣)	

# 中華民國大專校院106學年度排球運動聯賽 報告書

## 參賽學校簡稱對照表

### ☆公開女生組第一級(共計12隊)

	學校名稱	學校簡稱	頁次
1	10610 國立臺灣師範大學	臺灣師大	39
2	83347 正修科技大學	正修科大	40
3	10048 臺北市立大學	北市大學	41
4	80424 國立中山大學	中山大學	42
5	10051 國立臺北商業大學	北商大學	43
6	70005 國立臺南大學	臺南大學	44
7	43301 靜宜大學	靜宜大學	45
8	80201 國立高雄師範大學	高雄師大	46
9	70101 國立成功大學	成功大學	47
10	11605 國立政治大學	政治大學	48
11	97401 國立東華大學	東華大學	49
12	32023 中原大學	中原大學	50

# 中華民國大專校院106學年度排球運動聯賽 報告書

## 參賽學校簡稱對照表

### ☆公開女生組第二級(共計20隊)

	學校名稱	學校簡稱	頁次
1	40404 國立臺灣體育運動大學	臺灣體大	51
2	30010 國立交通大學	交通大學	52
3	63201 國立虎尾科技大學	虎尾科大	53
4	23741 國立臺北大學	臺北大學	54
5	90003 國立屏東大學	屏東大學	55
6	11103 銘傳大學	銘傳大學	56
7	11219 國立臺北護理健康大學	臺北護大	57
8	51591 大葉大學	大葉大學	58
9	10462 實踐大學	實踐大學	59
10	11114 中國文化大學	文化大學	60
11	30013 國立清華大學	清華大學	61
12	40227 國立中興大學	中興大學	62
13	40306 國立臺中教育大學	臺中教大	63
14	40721 僑光科技大學	僑光科大	64
15	40724 逢甲大學	逢甲大學	65
16	52345 明道大學	明道大學	66
17	62102 國立中正大學	中正大學	67
18	81157 國立高雄海洋科技大學	高海科大	68
19	83102 輔英科技大學	輔英科大	69
20	84001 義守大學	義守大學	70

# 中華民國大專校院106學年度排球運動聯賽 報告書

## 參賽學校簡稱對照表

☆一般女生組(共計64隊)

	學校名稱	學校簡稱	頁次
1	32001 國立中央大學	中央大學	71
2	11102 東吳大學	東吳大學	72
3	24205 輔仁大學	輔仁大學	73
4	10617 國立臺灣大學	臺灣大學	74
5	71005 南臺科技大學	南臺科大	75
6	11031 臺北醫學大學	臺北醫大	76
7	70005 國立臺南大學	臺南大學	77
8	30010 國立交通大學	交通大學	78
9	11604 世新大學	世新大學	79
10	54561 國立暨南國際大學	暨南大學	80
11	20224 國立臺灣海洋大學	海洋大學	81
12	10671 國立臺北教育大學	國北教大	82
13	40401 國立臺中科技大學	臺中科大	83
14	40402 中國醫藥大學	中國醫大	84
15	26047 國立宜蘭大學	宜蘭大學	85
16	10048 臺北市立大學	北市大學	86
17	10051 國立臺北商業大學	北商大學	87
18	10452 大同大學	大同大學	88
19	10607 國立臺灣科技大學	臺灣科大	89
20	10610 國立臺灣師範大學	臺灣師大	90
21	11221 國立陽明大學	陽明大學	91
22	11260 馬偕醫護管理專科學校	馬偕護專	92
23	11451 德明財經科技大學	德明科大	93
24	11490 國防醫學院	國防醫學院	94
25	11581 中華科技大學	中華科大	95
26	22050 致理科技大學	致理科大	96
27	22301 華梵大學	華梵大學	97
28	23143 耕莘健康管理專科學校	耕莘專校	98
29	25103 真理大學	真理大學	99
30	25137 淡江大學	淡江大學	100
31	25245 馬偕醫學院	馬偕醫學院	101
32	30012 中華大學	中華大學	102

(續下頁)

# 中華民國大專校院106學年度排球運動聯賽 報告書

## 參賽學校簡稱對照表

(續上頁)

☆一般女生組(共計64隊)

	學校名稱	學校簡稱	頁次
33	30013 國立清華大學	清華大學	103
34	30015 元培醫事科技大學	元培醫大	104
35	32003 元智大學	元智大學	105
36	33301 國立體育大學	國立體大	106
37	33302 長庚大學	長庚大學	107
38	33857 開南大學	開南大學	108
39	36063 國立聯合大學	聯合大學	109
40	36143 育達科技大學	育達科大	110
41	40201 中山醫學大學	中山醫大	111
42	40306 國立臺中教育大學	臺中教大	112
43	40704 東海大學	東海大學	113
44	41170 國立勤益科技大學	勤益科大	114
45	41349 朝陽科技大學	朝陽科大	115
46	41354 亞洲大學	亞洲大學	116
47	43302 弘光科技大學	弘光科大	117
48	50007 國立彰化師範大學	彰化師大	118
49	60004 國立嘉義大學	嘉義大學	119
50	62249 南華大學	南華大學	120
51	64002 國立雲林科技大學	雲林科大	121
52	71002 台南應用科技大學	南應科大	122
53	71710 嘉南藥理大學	嘉藥大學	123
54	80424 國立中山大學	中山大學	124
55	80708 高雄醫學大學	高雄醫大	125
56	80793 文藻外語大學	文藻大學	126
57	81148 國立高雄大學	高雄大學	127
58	81271 國立高雄餐旅大學	高雄餐大	128
59	82445 國立高雄第一科技大學	第一科大	129
60	91201 國立屏東科技大學	屏東科大	130
61	95092 國立臺東大學	臺東大學	131
62	97004 慈濟大學	慈濟大學	132
63	97005 慈濟科技大學	慈濟科大	133
64	97401 國立東華大學	東華大學	134

# 中華民國大專校院106學年度排球運動聯賽 報告書

## 參賽學校簡稱對照表

### ☆公開男生組第一級(共計12隊)

	學校名稱	學校簡稱	頁次
1	10610 國立臺灣師範大學	臺灣師大	135
2	10671 國立臺北教育大學	國北教大	136
3	32023 中原大學	中原大學	137
4	82445 樹德科技大學	樹德科大	138
5	10048 臺北市立大學	北市大學	139
6	40404 國立臺灣體育運動大學	臺灣體大	140
7	50007 國立彰化師範大學	彰化師大	141
8	90741 大仁科技大學	大仁科大	142
9	11103 銘傳大學	銘傳大學	143
10	80201 國立高雄師範大學	高雄師大	144
11	10617 國立臺灣大學	臺灣大學	145
12	60004 國立嘉義大學	嘉義大學	146

# 中華民國大專校院106學年度排球運動聯賽 報告書

## 參賽學校簡稱對照表

### ☆公開男生組第二級(共計22隊)

	學校名稱	學校簡稱	頁次
1	74448 遠東科技大學	遠東科大	147
2	24301 明志科技大學	明志科大	148
3	97401 國立東華大學	東華大學	149
4	10462 實踐大學	實踐大學	150
5	30010 國立交通大學	交通大學	151
6	30013 國立清華大學	清華大學	152
7	70101 國立成功大學	成功大學	153
8	51591 大葉大學	大葉大學	154
9	11114 中國文化大學	文化大學	155
10	22301 華梵大學	華梵大學	156
11	23741 國立臺北大學	臺北大學	157
12	25103 真理大學	真理大學	158
13	36003 國立聯合大學	聯合大學	159
14	40227 國立中興大學	中興大學	160
15	40704 東海大學	東海大學	161
16	43301 靜宜大學	靜宜大學	162
17	50094 建國科技大學	建國科大	163
18	62153 吳鳳科技大學	吳鳳科大	164
19	71101 長榮大學	長榮大學	165
20	71703 中華醫事科技大學	中華醫大	166
21	71710 嘉南藥理大學	嘉藥大學	167
22	80424 國立中山大學	中山大學	168

# 中華民國大專校院106學年度排球運動聯賽 報告書

## 參賽學校簡稱對照表

### ☆一般男生組(共計85隊)

	學校名稱	學校簡稱	頁次
1	40724 逢甲大學	逢甲大學	169
2	32023 中原大學	中原大學	170
3	24205 輔仁大學	輔仁大學	171
4	11696 臺灣警察專科學校	警察專校	172
5	10617 國立臺灣大學	臺灣大學	173
6	11031 臺北醫學大學	臺北醫大	174
7	10607 國立臺灣科技大學	臺灣科大	175
8	50007 國立彰化師範大學	彰化師大	176
9	32001 國立中央大學	中央大學	177
10	71005 南臺科技大學	南臺科大	178
11	30013 國立清華大學	清華大學	179
12	91201 國立屏東科技大學	屏東科大	180
13	20224 國立臺灣海洋大學	海洋大學	181
14	10452 大同大學	大同大學	182
15	11221 國立陽明大學	陽明大學	183
16	40402 中國醫藥大學	中國醫大	184
17	10048 臺北市立大學	北市大學	185
18	10051 國立臺北商業大學	北商大學	186
19	10462 實踐大學	實踐大學	187
20	10608 國立臺北科技大學	臺北科大	188
21	10610 國立臺灣師範大學	臺灣師大	189
22	10671 國立臺北教育大學	國北教大	190
23	11102 東吳大學	東吳大學	191
24	11114 中國文化大學	文化大學	192
25	11219 國立臺北護理健康大學	臺北護大	193
26	11451 德明財經科技大學	德明科大	194
27	11490 國防醫學院	國防醫學院	195
28	11581 中華科技大學	中華科大	196
29	11604 世新大學	世新大學	197
30	11605 國立政治大學	政治大學	198
31	11695 中國科技大學	中國科大	199
32	22050 致理科技大學	致理科大	200

(續下頁)

# 中華民國大專校院106學年度排球運動聯賽 報告書

## 參賽學校簡稱對照表

(續上頁)

### ☆一般男生組(共計85隊)

	學校名稱	學校簡稱	頁次
33	22058 國立臺灣藝術大學	臺灣藝大	201
34	22061 亞東技術學院	亞東學院	202
35	23654 宏國德霖科技大學	宏國德霖	203
36	24452 醒吾科技大學	醒吾科大	204
37	25137 淡江大學	淡江大學	205
38	25245 馬偕醫學院	馬偕醫學院	206
39	26047 國立宜蘭大學	宜蘭大學	207
40	30010 國立交通大學	交通大學	208
41	30012 中華大學	中華大學	209
42	30015 元培醫事科技大學	元培醫大	210
43	30092 玄奘大學	玄奘大學	211
44	30401 明新科技大學	明新科大	212
45	32003 元智大學	元智大學	213
46	32092 陸軍專科學校	陸軍專校	214
47	33301 國立體育大學	國立體大	215
48	33302 長庚大學	長庚大學	216
49	33304 中央警察大學	中央警大	217
50	33306 龍華科技大學	龍華科大	218
51	33857 開南大學	開南大學	219
52	36143 育達科技大學	育達科大	220
53	40201 中山醫學大學	中山醫大	221
54	40306 國立臺中教育大學	臺中教大	222
55	40401 國立臺中科技大學	臺中科大	223
56	41170 國立勤益科技大學	勤益科大	224
57	41280 修平科技大學	修平科大	225
58	41349 朝陽科技大學	朝陽科大	226
59	41354 亞洲大學	亞洲大學	227
60	43301 靜宜大學	靜宜大學	228
61	43302 弘光科技大學	弘光科大	229
62	52345 明道大學	明道大學	230
63	54561 國立暨南國際大學	暨南大學	231

(續下頁)

# 中華民國大專校院106學年度排球運動聯賽 報告書

## 參賽學校簡稱對照表

(續上頁)

☆一般男生組(共計85隊)

	學校名稱	學校簡稱	頁次
64	60004 國立嘉義大學	嘉義大學	232
65	62102 國立中正大學	中正大學	233
66	62249 南華大學	南華大學	234
67	64002 國立雲林科技大學	雲林科大	235
68	70005 國立臺南大學	臺南大學	236
69	71003 崑山科技大學	崑山科大	237
70	71101 長榮大學	長榮大學	238
71	72045 國立臺南藝術大學	臺南藝大	239
72	80708 高雄醫學大學	高雄醫大	240
73	80778 國立高雄應用科技大學	高應科大	241
74	80793 文藻外語大學	文藻大學	242
75	81157 國立高雄海洋科技大學	高海科大	243
76	81271 國立高雄餐旅大學	高雄餐大	244
77	82047 空軍航空技術學院	航空學院	245
78	82151 高苑科技大學	高苑科大	246
79	82445 國立高雄第一科技大學	第一科大	247
80	83102 輔英科技大學	輔英科大	248
81	84001 義守大學	義守大學	249
82	89250 國立金門大學	金門大學	250
83	90003 國立屏東大學	屏東大學	251
84	97004 慈濟大學	慈濟大學	252
85	97401 國立東華大學	東華大學	253

# 中華民國大專校院106學年度排球運動聯賽 報告書

各項賽事統計資料 各校參賽職隊員人數一覽表

序號	學校名稱	公開女生組 第一級		公開女生組 第二級		一般女生組		公開男生組 第一級		公開男生組 第二級		一般男生組		小計
		職員	球員	職員	球員	職員	球員	職員	球員	職員	球員	職員	球員	
1	國立政治大學	2	16	0	0	0	0	0	0	0	0	2	17	37
2	國立清華大學	0	0	4	15	4	17	0	0	4	20	4	20	88
3	國立臺灣大學	0	0	0	0	5	20	5	20	0	0	5	16	71
4	國立臺灣師範大學	5	20	0	0	3	20	5	20	0	0	4	20	97
5	國立成功大學	2	13	0	0	0	0	0	0	2	16	0	0	33
6	國立中興大學	0	0	3	14	0	0	0	0	2	15	0	0	34
7	國立交通大學	0	0	4	12	4	18	0	0	4	15	4	13	74
8	國立中央大學	0	0	0	0	4	20	0	0	0	0	4	20	48
9	國立中山大學	4	14	0	0	4	17	0	0	3	20	0	0	62
10	國立臺灣海洋大學	0	0	0	0	4	20	0	0	0	0	4	20	48
11	國立中正大學	0	0	3	12	0	0	0	0	0	0	3	20	38
12	國立高雄師範大學	5	13	0	0	0	0	5	20	0	0	0	0	43
13	國立彰化師範大學	0	0	0	0	4	18	4	15	0	0	4	19	64
14	國立陽明大學	0	0	0	0	4	19	0	0	0	0	4	20	47
15	國立臺北大學	0	0	5	15	0	0	0	0	4	20	0	0	44
16	國立嘉義大學	0	0	0	0	3	12	4	15	0	0	3	20	57
17	國立高雄大學	0	0	0	0	2	12	0	0	0	0	0	0	14
18	國立東華大學	3	12	0	0	2	19	0	0	3	14	2	16	71
19	國立暨南國際大學	0	0	0	0	5	20	0	0	0	0	5	20	50
20	國立臺灣科技大學	0	0	0	0	5	20	0	0	0	0	5	20	50
21	國立雲林科技大學	0	0	0	0	3	17	0	0	0	0	2	20	42
22	國立屏東科技大學	0	0	0	0	3	17	0	0	0	0	3	20	43
23	國立臺北科技大學	0	0	0	0	0	0	0	0	0	0	5	20	25
24	國立高雄第一科技大學	0	0	0	0	4	16	0	0	0	0	5	19	44
25	國立高雄應用科技大學	0	0	0	0	0	0	0	0	0	0	4	20	24
26	國立臺灣藝術大學	0	0	0	0	0	0	0	0	0	0	3	19	22
27	國立臺東大學	0	0	0	0	2	11	0	0	0	0	0	0	13
28	國立宜蘭大學	0	0	0	0	2	14	0	0	0	0	2	17	35
29	國立聯合大學	0	0	0	0	4	17	0	0	2	10	0	0	33
30	國立虎尾科技大學	0	0	4	14	0	0	0	0	0	0	0	0	18

(續下頁)

# 中華民國大專校院106學年度排球運動聯賽 報告書

## 各項賽事統計資料 各校參賽職隊員人數一覽表

(續上頁)

序號	學校名稱	公開女生組 第一級		公開女生組 第二級		一般女生組		公開男生組 第一級		公開男生組 第二級		一般男生組		小計
		職員	球員	職員	球員	職員	球員	職員	球員	職員	球員	職員	球員	
31	國立高雄海洋科技大學	0	0	2	18	0	0	0	0	0	0	2	20	42
32	國立臺南藝術大學	0	0	0	0	0	0	0	0	0	0	2	10	12
33	國立臺南大學	4	11	0	0	3	17	0	0	0	0	3	13	51
34	國立臺北教育大學	0	0	0	0	3	20	5	17	0	0	3	14	62
35	國立臺中教育大學	0	0	3	16	4	16	0	0	0	0	3	12	54
36	國立勤益科技大學	0	0	0	0	4	16	0	0	0	0	2	15	37
37	國立體育大學	0	0	0	0	4	17	0	0	0	0	4	15	40
38	國立臺北護理健康大學	0	0	5	18	0	0	0	0	0	0	4	14	41
39	國立高雄餐旅大學	0	0	0	0	3	16	0	0	0	0	3	14	36
40	國立金門大學	0	0	0	0	0	0	0	0	0	0	4	14	18
41	國立臺灣體育運動大學	0	0	4	15	0	0	5	20	0	0	0	0	44
42	國立臺中科技大學	0	0	0	0	4	20	0	0	0	0	4	20	48
43	國立臺北商業大學	3	20	0	0	3	16	0	0	0	0	3	17	62
44	國立屏東大學	0	0	4	12	0	0	0	0	0	0	5	12	33
45	東海大學	0	0	0	0	3	19	0	0	4	20	0	0	46
46	輔仁大學	0	0	0	0	4	20	0	0	0	0	4	20	48
47	東吳大學	0	0	0	0	3	20	0	0	0	0	2	17	42
48	中原大學	4	18	0	0	0	0	4	17	0	0	2	20	65
49	淡江大學	0	0	0	0	3	20	0	0	0	0	4	20	47
50	中國文化大學	0	0	5	15	0	0	0	0	4	20	5	15	64
51	逢甲大學	0	0	4	20	0	0	0	0	0	0	4	20	48
52	靜宜大學	5	13	0	0	0	0	0	0	5	17	5	20	65
53	長庚大學	0	0	0	0	5	20	0	0	0	0	5	20	50
54	元智大學	0	0	0	0	2	9	0	0	0	0	3	20	34
55	中華大學	0	0	0	0	1	10	0	0	0	0	4	20	35
56	大葉大學	0	0	1	15	0	0	0	0	2	20	0	0	38
57	華梵大學	0	0	0	0	3	12	0	0	2	15	0	0	32
58	義守大學	0	0	5	10	0	0	0	0	0	0	5	20	40
59	世新大學	0	0	0	0	5	17	0	0	0	0	4	15	41
60	銘傳大學	0	0	3	12	0	0	5	20	0	0	0	0	40

(續下頁)

# 中華民國大專校院106學年度排球運動聯賽 報告書

## 各項賽事統計資料 各校參賽職隊員人數一覽表

(續上頁)

序號	學校名稱	公開女生組 第一級		公開女生組 第二級		一般女生組		公開男生組 第一級		公開男生組 第二級		一般男生組		小計
		職員	球員	職員	球員	職員	球員	職員	球員	職員	球員	職員	球員	
61	實踐大學	0	0	2	13	0	0	0	0	3	18	5	20	61
62	朝陽科技大學	0	0	0	0	4	16	0	0	0	0	4	18	42
63	高雄醫學大學	0	0	0	0	5	12	0	0	0	0	5	20	42
64	南華大學	0	0	0	0	5	14	0	0	0	0	5	14	38
65	真理大學	0	0	0	0	4	16	0	0	4	19	0	0	43
66	大同大學	0	0	0	0	3	19	0	0	0	0	3	20	45
67	南臺科技大學	0	0	0	0	4	20	0	0	0	0	2	15	41
68	崑山科技大學	0	0	0	0	0	0	0	0	0	0	3	15	18
69	嘉南藥理大學	0	0	0	0	3	13	0	0	4	19	0	0	39
70	樹德科技大學	0	0	0	0	0	0	4	14	0	0	0	0	18
71	慈濟大學	0	0	0	0	3	17	0	0	0	0	3	15	38
72	臺北醫學大學	0	0	0	0	4	16	0	0	0	0	4	18	42
73	中山醫學大學	0	0	0	0	4	20	0	0	0	0	4	15	43
74	龍華科技大學	0	0	0	0	0	0	0	0	0	0	4	12	16
75	輔英科技大學	0	0	4	17	0	0	0	0	0	0	4	19	44
76	明新科技大學	0	0	0	0	0	0	0	0	0	0	3	13	16
77	長榮大學	0	0	0	0	0	0	0	0	3	20	3	19	45
78	弘光科技大學	0	0	0	0	4	20	0	0	0	0	3	20	47
79	中國醫藥大學	0	0	0	0	3	20	0	0	0	0	5	20	48
80	正修科技大學	5	12	0	0	0	0	0	0	0	0	0	0	17
81	玄奘大學	0	0	0	0	0	0	0	0	0	0	5	17	22
82	建國科技大學	0	0	0	0	0	0	0	0	4	15	0	0	19
83	明志科技大學	0	0	0	0	0	0	0	0	3	14	0	0	17
84	高苑科技大學	0	0	0	0	0	0	0	0	0	0	4	12	16
85	大仁科技大學	0	0	0	0	0	0	4	20	0	0	0	0	24
86	中國科技大學	0	0	0	0	0	0	0	0	0	0	1	15	16
87	亞洲大學	0	0	0	0	3	20	0	0	0	0	3	12	38
88	開南大學	0	0	0	0	5	20	0	0	0	0	5	20	50
89	台南應用科技大學	0	0	0	0	3	15	0	0	0	0	0	0	18
90	遠東科技大學	0	0	0	0	0	0	0	0	5	18	0	0	23

(續下頁)

# 中華民國大專校院106學年度排球運動聯賽 報告書

## 各項賽事統計資料 各校參賽職隊員人數一覽表

(續上頁)

序號	學校名稱	公開女生組 第一級		公開女生組 第二級		一般女生組		公開男生組 第一級		公開男生組 第二級		一般男生組		小計
		職員	球員	職員	球員	職員	球員	職員	球員	職員	球員	職員	球員	
91	元培醫事科技大學	0	0	0	0	4	9	0	0	0	0	4	11	28
92	中華醫事科技大學	0	0	0	0	0	0	0	0	5	20	0	0	25
93	德明財經科技大學	0	0	0	0	1	16	0	0	0	0	1	17	35
94	明道大學	0	0	4	13	0	0	0	0	0	0	4	10	31
95	中華科技大學	0	0	0	0	3	20	0	0	0	0	3	20	46
96	僑光科技大學	0	0	4	18	0	0	0	0	0	0	0	0	22
97	育達科技大學	0	0	0	0	1	8	0	0	0	0	1	13	23
98	吳鳳科技大學	0	0	0	0	0	0	0	0	3	11	0	0	14
99	修平科技大學	0	0	0	0	0	0	0	0	0	0	3	16	19
100	醒吾科技大學	0	0	0	0	0	0	0	0	0	0	4	18	22
101	文藻外語大學	0	0	0	0	4	18	0	0	0	0	4	20	46
102	慈濟科技大學	0	0	0	0	3	17	0	0	0	0	0	0	20
103	致理科技大學	0	0	0	0	3	15	0	0	0	0	4	17	39
104	亞東技術學院	0	0	0	0	0	0	0	0	0	0	3	15	18
105	宏國德霖科技大學	0	0	0	0	0	0	0	0	0	0	4	16	20
106	馬偕醫學院	0	0	0	0	2	17	0	0	0	0	2	20	41
107	馬偕醫護管理專科學校	0	0	0	0	2	18	0	0	0	0	0	0	20
108	耕莘健康管理專科學校	0	0	0	0	3	18	0	0	0	0	0	0	21
109	臺北市立大學	5	18	0	0	3	17	5	20	0	0	1	11	80
110	中央警察大學	0	0	0	0	0	0	0	0	0	0	2	18	20
111	國防醫學院	0	0	0	0	3	17	0	0	0	0	3	20	43
112	空軍航空技術學院	0	0	0	0	0	0	0	0	0	0	3	17	20
113	陸軍專科學校	0	0	0	0	0	0	0	0	0	0	4	20	24
114	臺灣警察專科學校	0	0	0	0	0	0	0	0	0	0	4	20	24
	總計	47	180	73	294	217	1077	55	218	75	376	298	1461	4371

備註：

- 1.依據本(106)學年度大專校院排球運動聯賽競賽規程第八條「球員參賽資格」第四款第二目之相關規定，南華大學、輔英科技大學及元培醫事科技大學三校各有2員、1員及3位球員因獨立招生入學，應具有公開組身分卻誤報參加一般組競賽，經查取消參賽，上表已扣除6位參賽球員參賽。
- 2.本(106)學年度大專校院排球運動聯賽計有114校、215支男女隊伍、4,371人參賽。

# 中華民國大專校院106學年度排球運動聯賽 報告書

各項賽事統計資料 各級組參賽球隊隊數/人數彙整表

級組別	參賽隊數	參賽職員	參賽球員	小計
公開女生組第一級	12	47	180	227
公開女生組第二級	20	73	294	367
一般女生組	64	217	1,077	1,294
公開男生組第一級	12	55	218	273
公開男生組第二級	22	75	376	451
一般男生組	85	298	1,461	1,759
合計	215隊	765	3,606	4,371
說明	共計114校參賽 女生組：96隊 男生組：119隊	參賽職員 女生組：337人 男生組：428人	參賽球員 女生組：1,551人 男生組：2,055人	

核准文號：教育部體育署 106/07/06 臺教體署學(三)字第1060020185號函

指導單位：教育部體育署

主辦單位：中華民國大專院校體育總會

承辦單位：中華民國大專院校體育總會排球委員會(銘傳大學)

備註：本(106)學年度大專校院排球運動聯賽計有114校、215支男女隊伍、4,371人參賽。

# 中華民國大專校院106學年度排球運動聯賽 報告書

## 公開女生組第一級參賽職隊員名單(公開女生組第一級共12隊參賽)

校名：國立臺灣師範大學(0004)

校址：[10610]臺北市大安區和平東路一段162號

聯絡人/電話：張恩崇教練 / 02-7734-6830 02-7734-3179(體育室)

校長：張國恩

體育室(組)主任：洪聰敏

領隊：洪聰敏

教練：張恩崇

助理教練：蔡書涵

管理：鄭宇玟

運動防護員：朱 寧

隊長：(13)王艾仕



公開組  
賴湘程  
151cm  
52kg  
(1)



公開組  
張璿文  
176cm  
64kg  
(2)



公開組  
魏佩萱  
175cm  
63kg  
(3)



公開組  
羅儀璟  
160cm  
55kg  
(4)



公開組  
吳韋華  
173cm  
72kg  
(5)



公開組  
廖苡任  
163cm  
52kg  
(6)



公開組  
蔡宛真  
172cm  
68kg  
(7)



公開組  
宋宇蓉  
165cm  
54kg  
(8)



公開組  
陳好絮  
170cm  
55kg  
(9)



公開組  
張芷瑄  
170cm  
55kg  
(10)



公開組  
陳怡均  
163cm  
49kg  
(11)



公開組  
蕭憶玲  
178cm  
70kg  
(12)



公開組  
王艾仕  
177cm  
75kg  
(13)



公開組  
簡黃瑩  
186cm  
80kg  
(14)



公開組  
何佩珊  
169cm  
64kg  
(15)



公開組  
陳姿雅  
178cm  
62kg  
(16)



公開組  
邱雅慧  
180cm  
67kg  
(17)



公開組  
劉美菁  
184cm  
72kg  
(18)



公開組  
簡佳慧  
163cm  
59kg  
(19)



公開組  
張璿婷  
178cm  
70kg  
(20)

# 中華民國大專校院106學年度排球運動聯賽 報告書

## 公開女生組第一級參賽職隊員名單(公開女生組第一級共12隊參賽)

校名：正修科技大學(1037)

校址：[83347]高雄市鳥松區澄清路840號

聯絡人/電話：王銘揚教練 / 07-731-0606#6119 07-731-0606#6129(體育室)

校長：龔瑞璋

體育室(組)主任：莊文典

領隊：龔瑞璋

教練：王銘揚

助理教練：莊文典

管理：陳文泰

運動防護員：劉文禎

隊長：(13)溫憶慈



公開組  
徐敏萱  
169cm  
60kg  
(3)



公開組  
李 滄  
174cm  
70kg  
(4)



公開組  
曾琬矜  
171cm  
65kg  
(5)



公開組  
張好嘉  
172cm  
75kg  
(6)



公開組  
謝苡臻  
165cm  
64kg  
(7)



公開組  
吳芊穎  
159cm  
55kg  
(8)



公開組  
李芳雯  
163cm  
63kg  
(9)



公開組  
楊孟樺  
170cm  
68kg  
(12)



公開組  
溫憶慈  
175cm  
64kg  
(13)



公開組  
張秭芸  
182cm  
68kg  
(15)



公開組  
黃芯瑜  
180cm  
60kg  
(16)



公開組  
郭靚儀  
168cm  
52kg  
(19)

# 中華民國大專校院106學年度排球運動聯賽 報告書

## 公開女生組第一級參賽職隊員名單(公開女生組第一級共12隊參賽)

校名：臺北市立大學(3002)

校址：[10048]臺北市中正區愛國西路1號

聯絡人/電話：鄧衍敏教練 / 02-2871-8288#7306 02-2871-8288#7301(天母校區體育室)

校長：戴遐齡

體育室(組)主任：蘇福仁

領隊：王宗騰

教練：鄧衍敏

助理教練：陳浚良

管理：鄭芳梵

運動防護員：蕭佩臻

隊長：(14)柯素薰



公開組  
沈安萱  
170cm  
58kg  
(1)



公開組  
劉桂伶  
163cm  
55kg  
(2)



公開組  
蕭湘凌  
174cm  
65kg  
(3)



公開組  
陳宜君  
175cm  
59kg  
(4)



公開組  
馬思琳  
165cm  
52kg  
(5)



公開組  
魏瑩格  
176cm  
61kg  
(7)



公開組  
陳佳蔓  
169cm  
61kg  
(8)



公開組  
張婉柔  
171cm  
55kg  
(9)



公開組  
余金鳳  
176cm  
62kg  
(10)



公開組  
丁柔安  
158cm  
58kg  
(11)



公開組  
王靖婷  
164cm  
58kg  
(12)



公開組  
張婷恩  
170cm  
58kg  
(13)



公開組  
柯素薰  
171cm  
61kg  
(14)



公開組  
吳秀玲  
175cm  
63kg  
(16)



公開組  
畢雯媛  
182cm  
88kg  
(17)



公開組  
簡若雅  
161cm  
57kg  
(18)



公開組  
蔡沁瑤  
176cm  
80kg  
(19)



公開組  
吳靜婷  
170cm  
62kg  
(20)

# 中華民國大專校院106學年度排球運動聯賽 報告書

## 公開女生組第一級參賽職隊員名單(公開女生組第一級共12隊參賽)

校名：國立中山大學(0009)

校址：[80424]高雄市鼓山區蓮海路70號

聯絡人/電話：丘雲禎小姐 / 07-525-2000#2802(體育與衛生保健組)

校長：鄭英耀

體育室(組)主任：莊子肇

領隊：鄭英耀

教練：徐銘聰

助理教練：盧桂蘭

管理：韓傳亭

運動防護員：無

隊長：(2)張簡佩珊



公開組  
張簡佩珊  
161cm  
59kg  
(2)



公開組  
劉芊妤  
159cm  
52kg  
(3)



公開組  
賴品彤  
170cm  
65kg  
(5)



公開組  
張雅晴  
150cm  
52kg  
(6)



公開組  
陳悅婷  
170cm  
60kg  
(7)



公開組  
莊子慧  
159cm  
49kg  
(8)



公開組  
楊世華  
165cm  
65kg  
(9)



公開組  
吳怡靜  
163cm  
66kg  
(11)



公開組  
楊子琳  
168cm  
52kg  
(12)



公開組  
蘇湘嫻  
168cm  
66kg  
(14)



公開組  
韓傳亭  
172cm  
62kg  
(16)



公開組  
簡驪樺  
170cm  
68kg  
(17)



公開組  
潘彥如  
168cm  
58kg  
(19)



公開組  
陳怡杏  
154cm  
62kg  
(20)

# 中華民國大專校院106學年度排球運動聯賽 報告書

## 公開女生組第一級參賽職隊員名單(公開女生組第一級共12隊參賽)

校名：國立臺北商業大學(0051)

校址：[10051]臺北市中正區濟南路一段321號

聯絡人/電話：鄭世賢教練 / 02-2322-6182 02-2322-6185(體育室)

校長：張瑞雄

體育室(組)主任：李昭慶

領隊：李昭慶

教練：鄭世賢

助理教練：張瑋姘

管理：無

運動防護員：無

隊長：(2)吳佩真



公開組  
柳俐紋  
165cm  
57kg  
(1)



公開組  
吳佩真  
161cm  
56kg  
(2)



公開組  
陳羽歆  
167cm  
58kg  
(3)



公開組  
呂傑薰  
165cm  
55kg  
(4)



公開組  
陳奕綦  
160cm  
58kg  
(5)



公開組  
鄭宇容  
166cm  
54kg  
(6)



公開組  
曲孝晞  
167cm  
61kg  
(7)



公開組  
張雅婷  
164cm  
65kg  
(8)



公開組  
李順玉  
168cm  
54kg  
(9)



公開組  
張惠婷  
158cm  
52kg  
(10)



公開組  
孫祥蓉  
166cm  
58kg  
(11)



公開組  
呂謹瑄  
163cm  
56kg  
(12)



公開組  
陳宛妮  
163cm  
62kg  
(13)



公開組  
黃筑筠  
165cm  
54kg  
(14)



公開組  
余謹安  
171cm  
60kg  
(15)



公開組  
傅怡瑄  
167cm  
58kg  
(16)



公開組  
梁瑋庭  
175cm  
67kg  
(17)



公開組  
蔡紫涵  
167cm  
63kg  
(18)



公開組  
王浩秀  
165cm  
55kg  
(19)



公開組  
卓念萱  
155cm  
56kg  
(20)

# 中華民國大專校院106學年度排球運動聯賽 報告書

## 公開女生組第一級參賽職隊員名單(公開女生組第一級共12隊參賽)

校名：國立臺南大學(0036)

校址：[70005]臺南市中西區樹林街二段33號

聯絡人/電話：鄭安城教練 / 06-599-1127 06-213-3111#340(體育室)

校長：黃宗顯

體育室(組)主任：龔憶琳

領隊：龔憶琳

教練：鄭安城

助理教練：林宜君

管理：賴力嘉

運動防護員：無

隊長：(1)薛敬庭



公開組  
薛敬庭  
166cm  
58kg  
(1)



公開組  
鐘筱玫  
167cm  
54kg  
(2)



公開組  
林素靜  
164cm  
53kg  
(3)



公開組  
陳靜  
163cm  
50kg  
(4)



公開組  
顧嘉軒  
164cm  
65kg  
(6)



公開組  
林承萱  
165cm  
60kg  
(7)



公開組  
陳乃瑄  
160cm  
54kg  
(8)



公開組  
林宜君  
171cm  
66kg  
(10)



公開組  
賴力嘉  
161cm  
48kg  
(11)



公開組  
薛閔云  
162cm  
74kg  
(14)



公開組  
蔡忞宜  
156cm  
52kg  
(15)

# 中華民國大專校院106學年度排球運動聯賽 報告書

## 公開女生組第一級參賽職隊員名單(公開女生組第一級共12隊參賽)

校名：靜宜大學(1008)

校址：[43301]臺中市沙鹿區臺灣大道七段200號

聯絡人/電話：劉麗芳教練 / 04-2632-8001#16314 04-2632-8001#16030/16035(體育室)

校長：唐傳義

體育室(組)主任：張維嶽

領隊：李晨鐘

教練：劉麗芳

助理教練：李晨鐘

管理：蘇珊珊

運動防護員：古畢碩容

隊長：(14)洪靖淳



公開組  
林俞華  
162cm  
61kg  
(2)



公開組  
林欣慧  
156cm  
52kg  
(3)



公開組  
吳沛融  
161cm  
64kg  
(6)



公開組  
陳欣好  
165cm  
63kg  
(7)



公開組  
江思蒨  
170cm  
65kg  
(8)



公開組  
陳依婕  
167cm  
62kg  
(9)



公開組  
林姍妤  
168cm  
58kg  
(10)



公開組  
鄭佩宜  
163cm  
63kg  
(11)



公開組  
陳曉渝  
164cm  
62kg  
(12)



公開組  
陳美菱  
164cm  
61kg  
(13)



公開組  
洪靖淳  
182cm  
71kg  
(14)



公開組  
林書荷  
168cm  
61kg  
(15)



公開組  
吳庭瑜  
159cm  
70kg  
(16)

# 中華民國大專校院106學年度排球運動聯賽 報告書

## 公開女生組第一級參賽職隊員名單(公開女生組第一級共12隊參賽)

校名：國立高雄師範大學(0014)

校址：[80201]高雄市苓雅區和平一路116號

聯絡人/電話：張智惠老師 / 07-717-2930#2914 07-717-2930#1554(體育室)

校長：吳連賞

體育室(組)主任：朱嘉華

領隊：吳連賞

教練：許春蓮

助理教練：劉于瑄

管理：張智惠

運動防護員：吳心茹

隊長：(6)邱憶萱



公開組  
郭欣依  
162cm  
54kg  
(2)



公開組  
陳姿云  
169cm  
60kg  
(4)



公開組  
陳思庭  
167cm  
59kg  
(5)



公開組  
邱憶萱  
164cm  
56kg  
(6)



公開組  
胡瑜庭  
165cm  
60kg  
(7)



公開組  
于子雲  
155cm  
47kg  
(8)



公開組  
吳宜昕  
156cm  
56kg  
(11)



公開組  
王姿尹  
172cm  
60kg  
(12)



公開組  
楊子宜  
167cm  
50kg  
(13)



公開組  
蘇靖雯  
162cm  
53kg  
(14)



公開組  
潘沅凇  
173cm  
57kg  
(15)



公開組  
呂宜誼  
155cm  
54kg  
(17)



公開組  
劉于瑄  
159cm  
52kg  
(18)

# 中華民國大專校院106學年度排球運動聯賽 報告書

## 公開女生組第一級參賽職隊員名單(公開女生組第一級共12隊參賽)

校名：國立成功大學(0005)

校址：[70101]臺南市東區大學路1號

聯絡人/電話：黃賢哲教練 / 06-275-7575#50393 06-275-7575#50381(體育室)

校長：蘇慧貞

體育室(組)主任：林麗娟

領隊：無

教練：黃賢哲

助理教練：黃鴻鈞

管理：無

運動防護員：無

隊長：(17)曾懷萱



公開組  
李姿穎  
172cm  
64kg  
(1)



公開組  
林佳妤  
168cm  
53kg  
(3)



公開組  
王柔涵  
160cm  
54kg  
(4)



公開組  
黃岱翎  
170cm  
63kg  
(6)



公開組  
陳曦  
177cm  
65kg  
(8)



公開組  
吳家媛  
164cm  
46kg  
(10)



公開組  
張媿婷  
167cm  
54kg  
(12)



公開組  
李宜蓁  
176cm  
74kg  
(13)



公開組  
林虹萱  
161cm  
49kg  
(14)



公開組  
陳法鈞  
168cm  
63kg  
(15)



公開組  
湯雅雯  
162cm  
50kg  
(16)



公開組  
曾懷萱  
166cm  
63kg  
(17)



公開組  
司徒美惠  
155cm  
50kg  
(18)

# 中華民國大專校院106學年度排球運動聯賽 報告書

## 公開女生組第一級參賽職隊員名單(公開女生組第一級共12隊參賽)

校名：國立政治大學(0001)

校址：[11605]臺北市文山區指南路二段64號

聯絡人/電話：嚴雅婷教練 / 02-2939-6808 02-2939-3091#62192/67479(體育室)

校長：周行一

體育室(組)主任：王清欉

領隊：嚴雅婷

教練：嚴雅婷

助理教練：無

管理：無

運動防護員：無

隊長：(7)鄭莉婷



公開組  
郭淇玉  
189cm  
72kg  
(1)



公開組  
王雅慧  
159cm  
57kg  
(2)



公開組  
江宜  
165cm  
57kg  
(3)



公開組  
洪雅雯  
170cm  
57kg  
(4)



公開組  
王聖淳  
170cm  
60kg  
(5)



公開組  
鄭媛  
166cm  
59kg  
(6)



公開組  
鄭莉婷  
176cm  
71kg  
(7)



公開組  
呂傑溇  
174cm  
67kg  
(8)



公開組  
宋川華  
157cm  
47kg  
(9)



公開組  
陳好禎  
162cm  
54kg  
(10)



公開組  
曾予暄  
166cm  
64kg  
(11)



公開組  
石琬婷  
159cm  
53kg  
(12)



公開組  
賴亭好  
159cm  
50kg  
(13)



公開組  
鄭雁云  
163cm  
60kg  
(14)



公開組  
林好馨  
168cm  
58kg  
(15)



公開組  
陳亮慈  
160cm  
47kg  
(16)

# 中華民國大專校院106學年度排球運動聯賽 報告書

## 公開女生組第一級參賽職隊員名單(公開女生組第一級共12隊參賽)

校名：國立東華大學(0020)

校址：[97401]花蓮縣壽豐鄉大學路二段1號

聯絡人/電話：余瑞坤先生 / 03-863-2612(體育中心)

校長：趙涵捷

教練：張瑞祥

運動防護員：無

體育室(組)主任：尚憶薇

助理教練：無

隊長：(17)林佩萱

領隊：尚憶薇

管理：紀忠呈



公開組  
陽曉薇  
170cm  
63kg  
(3)



公開組  
陳彥好  
170cm  
69kg  
(5)



公開組  
朱伍慧  
167cm  
68kg  
(6)



公開組  
林怡均  
171cm  
64kg  
(7)



公開組  
林莉芹  
156cm  
50kg  
(8)



公開組  
林湘峻  
158cm  
54kg  
(9)



公開組  
洪嘉翎  
160cm  
58kg  
(10)



公開組  
黃瑋萱  
170cm  
63kg  
(11)



公開組  
黃怡瑄  
171cm  
62kg  
(16)



公開組  
林佩萱  
170cm  
62kg  
(17)



公開組  
楊子萱  
170cm  
67kg  
(18)



公開組  
劉芳怡  
158cm  
49kg  
(20)

# 中華民國大專校院106學年度排球運動聯賽 報告書

## 公開女生組第一級參賽職隊員名單(公開女生組第一級共12隊參賽)

校名：中原大學(1004)

校址：[32023]桃園市中壢區中北路200號

聯絡人/電話：林國全教練 / 03-265-1637 03-265-1601(體育室)

校長：張光正

體育室(組)主任：陳克舟

領隊：孟範武

教練：林國全

助理教練：陳克舟

管理：江姝宜

運動防護員：無

隊長：(14)吳翊伶



公開組  
潘俞延  
153cm  
53kg  
(1)



公開組  
洪靖郁  
160cm  
55kg  
(2)



公開組  
劉詩華  
160cm  
44kg  
(3)



公開組  
吳宜軒  
176cm  
65kg  
(5)



公開組  
黃麗慈  
165cm  
52kg  
(6)



公開組  
吳欣儒  
160cm  
54kg  
(7)



公開組  
陳癸云  
155cm  
51kg  
(9)



公開組  
李宜柔  
160cm  
54kg  
(10)



公開組  
黃沐庭  
162cm  
57kg  
(11)



公開組  
洪靖嵐  
161cm  
68kg  
(12)



公開組  
謝麗婷  
162cm  
62kg  
(13)



公開組  
吳翊伶  
164cm  
61kg  
(14)



公開組  
陳毓涵  
171cm  
65kg  
(15)



公開組  
楊伶郁  
163cm  
57kg  
(16)



公開組  
楊 昀  
155cm  
46kg  
(17)



公開組  
黃紫柔  
155cm  
60kg  
(18)



公開組  
蘇婕寧  
168cm  
58kg  
(19)



公開組  
張家瑜  
167cm  
95kg  
(20)

# 中華民國大專校院106學年度排球運動聯賽 報告書

## 公開女生組第二級參賽職隊員名單(公開女生組第二級共20隊參賽)

校名：國立臺灣體育運動大學(0049)

校址：[40404]臺中市北區雙十路一段16號

聯絡人/電話：吳忠政助理教練 / 04-2221-3108#2083 04-22213108#1108(體育室)

校長：林華韋

體育室(組)主任：黃明祥

領隊：林華韋

教練：陳裕安

助理教練：吳忠政

管理：陳文瑄

運動防護員：無

隊長：(20)潘姿怡



公開組  
高郁婷  
158cm  
60kg  
(1)



公開組  
連翊婷  
165cm  
55kg  
(2)



公開組  
陳曉蝶  
171cm  
55kg  
(4)



公開組  
黃懷宣  
163cm  
50kg  
(5)



公開組  
黃詣琇  
169cm  
55kg  
(6)



公開組  
林妙樺  
156cm  
56kg  
(7)



公開組  
陳文瑄  
161cm  
49kg  
(8)



公開組  
楊宛縈  
162cm  
44kg  
(9)



公開組  
洪雯淇  
159cm  
57kg  
(10)



公開組  
江喬瑩  
180cm  
70kg  
(11)



公開組  
詹晏菁  
157cm  
53kg  
(12)



公開組  
林妤融  
166cm  
56kg  
(13)



公開組  
林曆晴  
158cm  
57kg  
(16)



公開組  
余雅萱  
174cm  
65kg  
(18)



公開組  
潘姿怡  
162cm  
56kg  
(20)

# 中華民國大專校院106學年度排球運動聯賽 報告書

## 公開女生組第二級參賽職隊員名單(公開女生組第二級共20隊參賽)

校名：國立交通大學(0007)

校址：[30010]新竹市東區大學路1001號

聯絡人/電話：李建毅教練 / 03-571-2121#51007 03-571-2121#51002(體育室)

校長：張懋中

體育室(組)主任：廖威彰

領隊：廖威彰

教練：李建毅

助理教練：陳玟伶

管理：林宣汎

運動防護員：無

隊長：(11)林捷安



公開組  
廖瑩椿  
174cm  
55kg  
(1)



公開組  
李妍葶  
170cm  
65kg  
(3)



公開組  
邱筠縈  
160cm  
50kg  
(4)



公開組  
彭姿敏  
166cm  
59kg  
(5)



公開組  
劉禹廷  
159cm  
50kg  
(7)



公開組  
何昱容  
165cm  
65kg  
(8)



公開組  
葉子寧  
171cm  
59kg  
(9)



公開組  
呂佳陵  
175cm  
68kg  
(10)



公開組  
林捷安  
165cm  
56kg  
(11)



公開組  
郝柏茜  
158cm  
61kg  
(14)



公開組  
王亭筑  
156cm  
57kg  
(15)



公開組  
童嫻寧  
163cm  
56kg  
(16)

# 中華民國大專校院106學年度排球運動聯賽 報告書

## 公開女生組第二級參賽職隊員名單(公開女生組第二級共20隊參賽)

校名：國立虎尾科技大學(0033)

校址：[63201]雲林縣虎尾鎮文化路64號

聯絡人/電話：林文瑜教練 / 05-631-5282 05-631-5291 05-631-5281(體育室)

校長：覺文郁

體育室(組)主任：陳裕芬

領隊：覺文郁

教練：林文瑜

助理教練：無

管理：盧嘉鎰

運動防護員：涂仁祥

隊長：(4)林宛儒



公開組  
郭玉琪  
162cm  
65kg  
(1)



公開組  
吳宜靜  
165cm  
58kg  
(3)



公開組  
林宛儒  
165cm  
56kg  
(4)



公開組  
翁榆涵  
152cm  
47kg  
(5)



公開組  
鄭嘉君  
179cm  
59kg  
(7)



公開組  
李甄菱  
173cm  
62kg  
(8)



公開組  
張詠茜  
172cm  
58kg  
(9)



公開組  
林琪恩  
163cm  
59kg  
(10)



公開組  
楊雲煊  
172cm  
61kg  
(11)



公開組  
陳昱  
163cm  
57kg  
(12)



公開組  
陳姿忻  
166cm  
75kg  
(15)



公開組  
楊壹筑  
161cm  
54kg  
(17)



公開組  
張鎔權  
154cm  
50kg  
(18)



公開組  
趙婉君  
171cm  
62kg  
(19)

# 中華民國大專校院106學年度排球運動聯賽 報告書

## 公開女生組第二級參賽職隊員名單(公開女生組第二級共20隊參賽)

校名：國立臺北大學(0017)

校址：[23741]新北市三峽區大學路151號

聯絡人/電話：王世榮老師 / 02-8674-6146 02-8671-8007(體育室)

校長：李承嘉

體育室(組)主任：林啟賢

領隊：李承嘉

教練：陳俊玄

助理教練：王彥文

管理：鍾侑霖

運動防護員：王馨宜

隊長：(6)鍾侑霖



公開組  
姚俊莉  
157cm  
54kg  
(1)



公開組  
李心綾  
163cm  
55kg  
(2)



公開組  
林雨萱  
175cm  
70kg  
(3)



公開組  
陳玕君  
168cm  
53kg  
(4)



公開組  
莫沛儒  
161cm  
50kg  
(5)



公開組  
鍾侑霖  
166cm  
58kg  
(6)



公開組  
王馨宜  
167cm  
59kg  
(7)



公開組  
王彥文  
159cm  
52kg  
(8)



公開組  
鍾明潔  
162cm  
53kg  
(9)



公開組  
盧潔敏  
154cm  
46kg  
(10)



公開組  
劉采靈  
160cm  
50kg  
(11)



公開組  
吳依柔  
163cm  
58kg  
(12)



公開組  
黃千綺  
168cm  
57kg  
(13)



公開組  
劉亭汶  
169cm  
57kg  
(14)



公開組  
謝靜  
160cm  
56kg  
(15)

# 中華民國大專校院106學年度排球運動聯賽 報告書

## 公開女生組第二級參賽職隊員名單(公開女生組第二級共20隊參賽)

校名：國立屏東大學(0052)

校址：[90003]屏東縣屏東市民生路4之18號

聯絡人/電話：紀恩成助理教練 / 08-766-3800#10512 08-766-3800#10500(體育室)

校長：古源光

體育室(組)主任：林耀豐

領隊：古源光

教練：宋敏慈

助理教練：紀恩成

管理：林靜柔

運動防護員：無

隊長：(15)陳詩文



公開組  
鍾侑芹  
164cm  
48kg  
(3)



公開組  
利沂庭  
163cm  
53kg  
(4)



公開組  
李莉家  
163cm  
60kg  
(5)



公開組  
鍾孟芸  
163cm  
53kg  
(6)



公開組  
黃筠淇  
160cm  
47kg  
(7)



公開組  
潘之穎  
159cm  
52kg  
(9)



公開組  
史巧慧  
163cm  
55kg  
(10)



公開組  
呂玉蓮  
172cm  
58kg  
(11)



公開組  
黃梓甄  
168cm  
50kg  
(12)



公開組  
蔡沛珊  
163cm  
40kg  
(13)



公開組  
陳詩文  
163cm  
51kg  
(15)



公開組  
鄭羽岑  
165cm  
53kg  
(17)

# 中華民國大專校院106學年度排球運動聯賽 報告書

## 公開女生組第二級參賽職隊員名單(公開女生組第二級共20隊參賽)

校名：銘傳大學(1016)

校址：[11103]臺北市士林區中山北路五段250號

聯絡人/電話：游能揚教練 / 02-2882-4564#2326 02-2882-4564#2703(體育室)

校長：李 銓

體育室(組)主任：丁翠苓

領隊：丁翠苓

教練：游能揚

助理教練：秦文華

管理：無

運動防護員：無

隊長：(5)陳語緹



公開組  
許詩莘  
161cm  
49kg  
(1)



公開組  
黃仲萱  
167cm  
52kg  
(3)



公開組  
陳語緹  
166cm  
58kg  
(5)



公開組  
呂靜柔  
156cm  
49kg  
(6)



公開組  
吳宜純  
163cm  
55kg  
(9)



公開組  
莊子嫻  
164cm  
54kg  
(10)



公開組  
張瑜瑄  
160cm  
58kg  
(12)



公開組  
辛綺玟  
167cm  
74kg  
(13)



公開組  
張嘉純  
162cm  
57kg  
(14)



公開組  
郭佳絨  
166cm  
53kg  
(15)



公開組  
陳詩雅  
168cm  
59kg  
(16)



公開組  
游婷羽  
161cm  
50kg  
(17)

# 中華民國大專校院106學年度排球運動聯賽 報告書

## 公開女生組第二級參賽職隊員名單(公開女生組第二級共20隊參賽)

校名：國立臺北護理健康大學(0046)

校址：[11219]臺北市北投區明德路365號

聯絡人/電話：田政文教練 / 02-2822-7101#7701 02-2822-7101#2900(體育室)

校長：謝楠楨

體育室(組)主任：王 泠

領隊：王 泠

教練：田政文

助理教練：紀泓志

管理：趙 曜

運動防護員：蔡孟萱

隊長：(12)陳姿予



公開組  
謝佳樺  
163cm  
45kg  
(1)



公開組  
蔡佩燕  
163cm  
50kg  
(2)



公開組  
劉靜霏  
162cm  
53kg  
(3)



公開組  
郭妍伶  
165cm  
48kg  
(4)



公開組  
蔡佳瑩  
163cm  
59kg  
(5)



公開組  
林欣怡  
167cm  
53kg  
(6)



公開組  
張晴綸  
166cm  
58kg  
(7)



公開組  
吳亭儀  
152cm  
56kg  
(8)



公開組  
沈湘翎  
167cm  
60kg  
(9)



公開組  
林品秀  
167cm  
68kg  
(10)



公開組  
賴雅微  
174cm  
62kg  
(11)



公開組  
陳姿予  
166cm  
60kg  
(12)



公開組  
彭雨柔  
162cm  
61kg  
(13)



公開組  
陳瑩珊  
169cm  
75kg  
(14)



公開組  
簡嫚均  
158cm  
58kg  
(15)



公開組  
劉序絲  
162cm  
60kg  
(16)



公開組  
羅紫玲  
172cm  
60kg  
(17)



公開組  
歐陽靖婷  
170cm  
54kg  
(18)

# 中華民國大專校院106學年度排球運動聯賽 報告書

## 公開女生組第二級參賽職隊員名單(公開女生組第二級共20隊參賽)

校名：大葉大學(1012)

校址：[51591]彰化縣大村鄉學府路168號

聯絡人/電話：黃宏裕教練 / 04-851-1888#1388 04-851-1888#1312(體育室)

校長：梁卓中

體育室(組)主任：黃娟娟

領隊：無

教練：黃宏裕

助理教練：無

管理：無

運動防護員：無

隊長：(10)楊晴伊



公開組  
方雅亭  
160cm  
52kg  
(1)



公開組  
黃芷君  
167cm  
58kg  
(2)



公開組  
李佳蓉  
163cm  
65kg  
(3)



公開組  
曾靜嫻  
163cm  
70kg  
(4)



公開組  
邱菱潔  
165cm  
51kg  
(5)



公開組  
謝宜庭  
168cm  
58kg  
(6)



公開組  
黃珮瑄  
173cm  
64kg  
(7)



公開組  
章靖恩  
165cm  
53kg  
(8)



公開組  
謝芝宇  
172cm  
58kg  
(9)



公開組  
楊晴伊  
172cm  
55kg  
(10)



公開組  
蔡汶珈  
171cm  
63kg  
(11)



公開組  
黃 慈  
161cm  
54kg  
(12)



公開組  
梁嘉欣  
168cm  
63kg  
(13)



公開組  
周沂萱  
163cm  
54kg  
(14)



公開組  
劉子唯  
167cm  
61kg  
(15)

# 中華民國大專校院106學年度排球運動聯賽 報告書

## 公開女生組第二級參賽職隊員名單(公開女生組第二級共20隊參賽)

校名：實踐大學(1017)

校址：[10462]臺北市中山區大直街70號

聯絡人/電話：洪大程教練 / 02-2538-1111#3857 02-2538-1111#3812(體育一室)

校長：陳振貴

體育室(組)主任：陳慕聰

領隊：無

教練：洪大程

助理教練：鄧政偉

管理：無

運動防護員：無

隊長：(7)詹羽晴



公開組  
黃希瑜  
160cm  
55kg  
(1)



公開組  
施恩欣  
172cm  
68kg  
(3)



公開組  
葉姿平  
162cm  
51kg  
(4)



公開組  
郭祖婷  
160cm  
40kg  
(5)



公開組  
吳玉君  
168cm  
56kg  
(6)



公開組  
詹羽晴  
165cm  
54kg  
(7)



公開組  
何芷綾  
174cm  
54kg  
(8)



公開組  
羅靖淇  
159cm  
54kg  
(9)



公開組  
劉蘊慧  
173cm  
60kg  
(11)



公開組  
李張喜媛  
168cm  
60kg  
(12)



公開組  
葉如儀  
165cm  
56kg  
(13)



公開組  
吳宜璇  
170cm  
57kg  
(15)



公開組  
劉珮琪  
167cm  
64kg  
(16)

# 中華民國大專校院106學年度排球運動聯賽 報告書

## 公開女生組第二級參賽職隊員名單(公開女生組第二級共20隊參賽)

校名：中國文化大學(1006)

校址：[11114]臺北市士林區陽明山華岡路55號

聯絡人/電話：王敏憲教練 / 02-2861-0511#43256 02-2861-0511#16502(體育室)

校長：李天任

體育室(組)主任：魏香明

領隊：陳嘉遠

教練：王敏憲

助理教練：陳怡如

管理：王昱婷

運動防護員：陳威志

隊長：(11)王昱蓉



公開組  
林芳萍  
168cm  
65kg  
(1)



公開組  
許永珊  
155cm  
51kg  
(2)



公開組  
陳怡如  
173cm  
68kg  
(4)



公開組  
周君樺  
167cm  
53kg  
(5)



公開組  
熊翊廷  
169cm  
64kg  
(7)



公開組  
許姍慈  
167cm  
53kg  
(8)



公開組  
蔡佩鈞  
160cm  
55kg  
(9)



公開組  
潘雅惠  
166cm  
68kg  
(10)



公開組  
王昱蓉  
166cm  
58kg  
(11)



公開組  
王姍媛  
163cm  
55kg  
(12)



公開組  
梁雪婷  
150cm  
44kg  
(13)



公開組  
李嘉玲  
154cm  
45kg  
(15)



公開組  
江 乙  
153cm  
45kg  
(16)



公開組  
王珮玲  
178cm  
62kg  
(17)



公開組  
高禎憶  
156cm  
50kg  
(20)

# 中華民國大專校院106學年度排球運動聯賽 報告書

## 公開女生組第二級參賽職隊員名單(公開女生組第二級共20隊參賽)

校名：國立清華大學(0002)

校址：[30013]新竹市東區光復路二段101號

聯絡人/電話：施惠方教練 / 03-571-5131#34673 03-571-5131#34675(體育室)

校長：賀陳弘

體育室(組)主任：邱文信

領隊：邱文信

教練：施惠方

助理教練：蘇宥甯

管理：葉煌典

運動防護員：無

隊長：(15)陳映如



公開組  
鄭家杼  
175cm  
78kg  
(1)



公開組  
王怡婷  
166cm  
60kg  
(2)



公開組  
林子鶯  
161cm  
53kg  
(3)



公開組  
林玟伶  
167cm  
54kg  
(4)



公開組  
施翰琳  
166cm  
57kg  
(5)



公開組  
黃凡芸  
158cm  
48kg  
(6)



公開組  
柯品立  
165cm  
53kg  
(7)



公開組  
黃晨澍  
161cm  
54kg  
(9)



公開組  
陳靖  
163cm  
57kg  
(10)



公開組  
鍾子愉  
163cm  
50kg  
(11)



公開組  
李庭萱  
159cm  
47kg  
(14)



公開組  
陳映如  
161cm  
55kg  
(15)



公開組  
陳涓琳  
159cm  
45kg  
(16)



公開組  
何沛捷  
158cm  
44kg  
(17)



公開組  
游筱雯  
164cm  
52kg  
(19)

# 中華民國大專校院106學年度排球運動聯賽 報告書

## 公開女生組第二級參賽職隊員名單(公開女生組第二級共20隊參賽)

校名：國立中興大學(0006)

校址：[40227]臺中市南區興大路145號

聯絡人/電話：林建宇教練 / 04-2284-0845#811 04-2287-2621(體育室)

校長：薛富盛

體育室(組)主任：陳明坤

領隊：林建宇

教練：林建宇

助理教練：許家得

管理：無

運動防護員：無

隊長：(10)吳宜庭



公開組  
袁楷晴  
165cm  
53kg  
(2)



公開組  
畢佳媛  
172cm  
66kg  
(3)



公開組  
梁文馨  
151cm  
47kg  
(4)



公開組  
張品滢  
163cm  
48kg  
(5)



公開組  
伍芸萱  
156cm  
49kg  
(6)



公開組  
周瑄桐  
172cm  
60kg  
(7)



公開組  
李千囡  
168cm  
57kg  
(8)



公開組  
洪玉珊  
161cm  
60kg  
(9)



公開組  
吳宜庭  
164cm  
48kg  
(10)



公開組  
柳敏嘉  
157cm  
49kg  
(11)



公開組  
蘇至勤  
169cm  
60kg  
(12)



公開組  
邱子玲  
164cm  
55kg  
(13)



公開組  
林昱廷  
163cm  
55kg  
(14)



公開組  
蔡欣融  
173cm  
59kg  
(15)

# 中華民國大專校院106學年度排球運動聯賽 報告書

## 公開女生組第二級參賽職隊員名單(公開女生組第二級共20隊參賽)

校名：國立臺中教育大學(0039)

校址：[40306]臺中市西區民生路140號

聯絡人/電話：賴文璇教練 / 04-2218-3312 04-2218-3311(體育室)

校長：王如哲

體育室(組)主任：李國維

領隊：王如哲

教練：賴文璇

助理教練：無

管理：溫家幼

運動防護員：無

隊長：(11)陳 意



公開組  
余欣潔  
167cm  
66kg  
(1)



公開組  
簡雅涵  
163cm  
68kg  
(2)



公開組  
曾鈺棋  
161cm  
69kg  
(3)



公開組  
韓馨慧  
169cm  
54kg  
(5)



公開組  
張渝婷  
161cm  
49kg  
(6)



公開組  
卓怡廷  
162cm  
60kg  
(7)

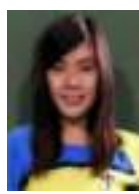

公開組  
朱曉玘  
161cm  
48kg  
(9)



公開組  
余依繁  
169cm  
70kg  
(10)



公開組  
陳 意  
168cm  
55kg  
(11)



公開組  
謝采育  
165cm  
55kg  
(12)



公開組  
郭筱妍  
167cm  
55kg  
(13)



公開組  
葉芳吟  
167cm  
61kg  
(14)



公開組  
翁宇彤  
170cm  
56kg  
(15)



公開組  
廖萱蓁  
156cm  
42kg  
(16)



公開組  
柯婷軒  
157cm  
56kg  
(17)



公開組  
蔡喬安  
167cm  
67kg  
(18)

# 中華民國大專校院106學年度排球運動聯賽 報告書

## 公開女生組第二級參賽職隊員名單(公開女生組第二級共20隊參賽)

校名：僑光科技大學(1062)

校址：[40721]臺中市西屯區僑光路100號

聯絡人/電話：翁旭昇教練 / 04-2701-6855#1310 04-2701-6855#1309(體育室)

校長：楊敏華

體育室(組)主任：陳嘉康

領隊：張文賢

教練：翁旭昇

助理教練：稅尚雪

管理：無

運動防護員：劉坤明

隊長：(12)張雅琪



公開組  
高碧優  
170cm  
62kg  
(1)



公開組  
林昱捷  
168cm  
68kg  
(2)



公開組  
侯采怡  
169cm  
89kg  
(3)



公開組  
廖庭榆  
167cm  
55kg  
(4)



公開組  
黃文伶  
164cm  
65kg  
(5)



公開組  
蔡佩紡  
156cm  
55kg  
(6)



公開組  
吳暎千  
166cm  
60kg  
(7)



公開組  
林芸菁  
160cm  
50kg  
(8)



公開組  
王彩茹  
153cm  
45kg  
(9)



公開組  
劉佳欣  
154cm  
52kg  
(10)



公開組  
盧立翎  
157cm  
50kg  
(11)



公開組  
張雅琪  
161cm  
52kg  
(12)



公開組  
溫琇茹  
154cm  
50kg  
(13)



公開組  
江綉紋  
166cm  
49kg  
(14)



公開組  
吳環燕  
166cm  
51kg  
(15)



公開組  
潘嘉瑩  
164cm  
61kg  
(16)



公開組  
林宛蓁  
161cm  
65kg  
(17)



公開組  
吳佩真  
158cm  
55kg  
(18)

# 中華民國大專校院106學年度排球運動聯賽 報告書

## 公開女生組第二級參賽職隊員名單(公開女生組第二級共20隊參賽)

校名：逢甲大學(1007)

校址：[40724]臺中市西屯區文華路100號

聯絡人/電話：趙宸紳教練 / 04-2451-7250#5970 04-2451-7250#5901(體育事務處)

校長：李秉乾

體育室(組)主任：劉啟帆

領隊：李秉乾

教練：趙宸紳

助理教練：勞安如

管理：李怡穎

運動防護員：無

隊長：(16)許雅筑



公開組  
簡千慈  
163cm  
59kg  
(1)



公開組  
黃姿胤  
170cm  
63kg  
(2)



公開組  
吳柏萱  
169cm  
72kg  
(3)



公開組  
侯雅馨  
165cm  
62kg  
(4)



公開組  
陳亭安  
163cm  
50kg  
(5)



公開組  
林恩竹  
150cm  
54kg  
(6)



公開組  
張慈芳  
165cm  
55kg  
(7)



公開組  
黃悅翎  
167cm  
54kg  
(8)



公開組  
曾俞綺  
161cm  
58kg  
(9)



公開組  
曾勻薇  
165cm  
68kg  
(10)



公開組  
林郁倫  
163cm  
53kg  
(11)



公開組  
蔡小培  
160cm  
60kg  
(12)



公開組  
林佩洵  
158cm  
54kg  
(13)



公開組  
鄭宜庭  
158cm  
52kg  
(14)



公開組  
劉奕紋  
161cm  
63kg  
(15)



公開組  
許雅筑  
168cm  
55kg  
(16)



公開組  
楊舒涵  
157cm  
46kg  
(17)



公開組  
李妮瑄  
164cm  
66kg  
(18)



公開組  
詹凡穎  
167cm  
65kg  
(19)



公開組  
許宴菁  
167cm  
56kg  
(20)

# 中華民國大專校院106學年度排球運動聯賽 報告書

## 公開女生組第二級參賽職隊員名單(公開女生組第二級共20隊參賽)

校名：明道大學(1058)

校址：[52345]彰化縣埤頭鄉文化路369號

聯絡人/電話：張志青教練 / 04-887-6660#7925/2002 04-887-6660#2200(體育中心)

校長：郭秋勳

體育室(組)主任：管志明

領隊：管志明

教練：張志青

助理教練：葉為谷

管理：張書銜

運動防護員：無

隊長：(10)陳怡菁



公開組  
陳珮方  
167cm  
62kg  
(1)



公開組  
劉若好  
160cm  
53kg  
(2)



公開組  
江宜靜  
153cm  
58kg  
(4)



公開組  
王敬雅  
165cm  
49kg  
(6)



公開組  
謝作佳  
161cm  
52kg  
(7)



公開組  
游詩妮  
161cm  
65kg  
(9)



公開組  
陳怡菁  
167cm  
69kg  
(10)



公開組  
林亞青  
155cm  
57kg  
(13)



公開組  
郭月盈  
163cm  
56kg  
(14)



公開組  
徐雅萱  
163cm  
50kg  
(15)



公開組  
程鈺秀  
157cm  
47kg  
(16)



公開組  
李艾純  
162cm  
65kg  
(17)



公開組  
劉郁琪  
161cm  
55kg  
(18)

# 中華民國大專校院106學年度排球運動聯賽 報告書

## 公開女生組第二級參賽職隊員名單(公開女生組第二級共20隊參賽)

校名：國立中正大學(0013)

校址：[62102]嘉義縣民雄鄉大學路一段168號

聯絡人/電話：何承訓教練 / 05-272-0411#51100 05-272-0411#51203(體育中心)

校長：馮展華

體育室(組)主任：陳俊民

領隊：馮展華

教練：何承訓

助理教練：無

管理：王庭瑄

運動防護員：無

隊長：(8)蘇芸巧



公開組  
黃宥凌  
162cm  
58kg  
(1)



公開組  
鄒佳芝  
168cm  
67kg  
(2)



公開組  
楊涵之  
170cm  
52kg  
(3)



公開組  
簡淳安  
160cm  
53kg  
(4)



公開組  
范友瑄  
150cm  
38kg  
(7)



公開組  
蘇芸巧  
166cm  
60kg  
(8)



公開組  
周昀萱  
166cm  
51kg  
(9)



公開組  
馬浥庭  
165cm  
50kg  
(10)



公開組  
莊于瑩  
171cm  
58kg  
(13)



公開組  
卓恩安  
164cm  
55kg  
(16)



公開組  
藤本咲彌  
164cm  
52kg  
(18)



公開組  
陳佳君  
158cm  
48kg  
(19)

# 中華民國大專校院106學年度排球運動聯賽 報告書

## 公開女生組第二級參賽職隊員名單(公開女生組第二級共20隊參賽)

校名：國立高雄海洋科技大學(0034) / 國立高雄科技大學(楠梓)

校址：[81157]高雄市楠梓區海專路142號

聯絡人/電話：余紀玟 / 07-361-7141#2922 07-361-7141#2901(體育行政組)

校長：呂學信

體育室(組)主任：戴堯種

領隊：無

教練：吳文鍾

助理教練：無

管理：黃佳沁

運動防護員：無

隊長：(12)黃郁雯



公開組  
吳佩倫  
150cm  
50kg  
(1)



公開組  
白仔彤  
164cm  
65kg  
(2)



公開組  
呂品萱  
161cm  
75kg  
(3)



公開組  
鄭湘淳  
152cm  
41kg  
(4)



公開組  
許雅如  
163cm  
45kg  
(5)



公開組  
梁郁靖  
166cm  
59kg  
(6)



公開組  
林雁紫  
164cm  
56kg  
(7)



公開組  
連晏伶  
173cm  
51kg  
(8)



公開組  
黃愉婷  
160cm  
55kg  
(9)



公開組  
林孟臻  
166cm  
54kg  
(10)



公開組  
李承軒  
165cm  
55kg  
(11)



公開組  
黃郁雯  
167cm  
48kg  
(12)



公開組  
林心平  
150cm  
44kg  
(13)



公開組  
黃如君  
157cm  
56kg  
(14)



公開組  
吳宸澈  
163cm  
56kg  
(15)



公開組  
林玉心  
167cm  
59kg  
(16)



公開組  
蔡文嫻  
150cm  
50kg  
(17)



公開組  
呂紀嫻  
163cm  
58kg  
(18)

備註：奉行政院106年12月8日院臺教字第1060040739號函暨教育部106年12月14日臺教技(二)字第1060180589號函核定「國立高雄海洋科技大學」、「國立高雄第一科技大學」與「國立高雄應用科技大學」三校自107年2月1日起正式合併為「國立高雄科技大學」。

# 中華民國大專校院106學年度排球運動聯賽 報告書

## 公開女生組第二級參賽職隊員名單(公開女生組第二級共20隊參賽)

校名：輔英科技大學(1031)

校址：[83102]高雄市大寮區進學路151號

聯絡人/電話：林猷巖教練 / 07-781-1151#2281 07-781-1151#2280(體育暨健康促進中心)

校長：顧志遠

體育室(組)主任：林猷巖

領隊：林猷巖

教練：林猷巖

助理教練：鄭振勝

管理：蔡芬卿

運動防護員：無

隊長：(8)陳欣貝



公開組  
王苙琳  
168cm  
60kg  
(1)



公開組  
吳怡靜  
163cm  
48kg  
(2)



公開組  
蔡青穎  
161cm  
50kg  
(3)



公開組  
陳雅琪  
156cm  
53kg  
(4)



公開組  
林筱茹  
155cm  
50kg  
(5)



公開組  
鍾淑賢  
153cm  
47kg  
(6)



公開組  
朱儀蓁  
165cm  
55kg  
(7)



公開組  
陳欣貝  
160cm  
52kg  
(8)



公開組  
吳珮琳  
153cm  
60kg  
(9)



公開組  
林芯佃  
163cm  
59kg  
(11)



公開組  
洪韻甯  
168cm  
63kg  
(12)



公開組  
林芯佑  
163cm  
59kg  
(14)



公開組  
竇 蕙  
163cm  
51kg  
(15)



公開組  
李沛蓉  
170cm  
65kg  
(16)



公開組  
楊雅珍  
151cm  
43kg  
(17)



公開組  
邵佩荃  
162cm  
48kg  
(18)



公開組  
杜惠婷  
163cm  
56kg  
(20)

# 中華民國大專校院106學年度排球運動聯賽 報告書

## 公開女生組第二級參賽職隊員名單(公開女生組第二級共20隊參賽)

校名：義守大學(1014)

校址：[84001]高雄市大樹區學城路一段1號

聯絡人/電話：鄭振洋老師 / 07-657-7711#2856 07-657-7711#2851(體育室)

校長：蕭介夫

體育室(組)主任：王宏義

領隊：鄭振洋

教練：楊光庭

助理教練：陳證安

管理：陳證安

運動防護員：邱俞瀚

隊長：(16)許采郁



公開組  
趙梧含  
168cm  
59kg  
(1)



公開組  
江孟玟  
156cm  
48kg  
(2)



公開組  
張善朗  
164cm  
54kg  
(4)



公開組  
劉瑋恩  
155cm  
50kg  
(5)



公開組  
許 萱  
167cm  
64kg  
(6)



公開組  
吳宜蓁  
166cm  
60kg  
(7)



公開組  
紀智晴  
163cm  
63kg  
(8)



公開組  
郭佩汝  
172cm  
57kg  
(10)



公開組  
蔡嘉琪  
173cm  
70kg  
(11)



公開組  
許采郁  
171cm  
85kg  
(16)

# 中華民國大專校院106學年度排球運動聯賽 報告書

## 一般女生組參賽職隊員名單(一般女生組共64隊參賽)

校名：國立中央大學(0008)

校址：[32001]桃園市中壢區中大路300號

聯絡人/電話：陳政達教練 / 03-426-7128 03-422-7151#57250/57251/57260(體育室)

校長：周景揚

體育室(組)主任：陳政達

領隊：周景揚

教練：陳政達

助理教練：鄭貴中

管理：汪漢鈞

運動防護員：無

隊長：(12)張齡云



一般組  
伍韻安  
167cm  
66kg  
(1)



一般組  
黃靖芸  
160cm  
52kg  
(2)



一般組  
張雅綺  
164cm  
58kg  
(3)



一般組  
謝佩珊  
160cm  
52kg  
(4)



一般組  
郭欣諾  
162cm  
51kg  
(5)



一般組  
陳怡茜  
171cm  
56kg  
(6)



一般組  
林迎瑩  
165cm  
55kg  
(7)



一般組  
李佳穎  
162cm  
55kg  
(8)



一般組  
陳珺縈  
159cm  
54kg  
(9)



一般組  
黃曉珍  
163cm  
56kg  
(10)



一般組  
洪嘉好  
168cm  
65kg  
(11)



一般組  
張齡云  
160cm  
56kg  
(12)



一般組  
莊姝禎  
168cm  
60kg  
(13)



一般組  
周好庭  
159cm  
60kg  
(14)



一般組  
劉晏慈  
159cm  
48kg  
(15)



一般組  
林宜萱  
174cm  
62kg  
(16)



一般組  
李宥蒨  
160cm  
55kg  
(17)



一般組  
張勛婷  
158cm  
58kg  
(18)



一般組  
蘇雅綺  
160cm  
51kg  
(19)



一般組  
陳旖妮  
159cm  
54kg  
(20)

# 中華民國大專校院106學年度排球運動聯賽 報告書

## 一般女生組參賽職隊員名單(一般女生組共64隊參賽)

校名：東吳大學(1003)

校址：[11102]臺北市士林區外雙溪臨溪路70號

聯絡人/電話：林孟賢助理教練 / 02-2881-9471#5636 02-2881-9471#5601(體育室)

校長：潘維大

體育室(組)主任：東方介德

領隊：潘維大

教練：謝聖國

助理教練：林孟賢

管理：無

運動防護員：無

隊長：(1)吳昭穎



一般組  
吳昭穎  
156cm  
50kg  
(1)



一般組  
徐婧瑄  
163cm  
47kg  
(2)



一般組  
蔡昀雲  
168cm  
55kg  
(3)



一般組  
黃于倫  
163cm  
52kg  
(4)



一般組  
潘怡婷  
158cm  
48kg  
(5)



一般組  
王瑛雅  
164cm  
57kg  
(6)



一般組  
高儷禎  
165cm  
48kg  
(7)



一般組  
羅安琪  
174cm  
60kg  
(8)



一般組  
喻心平  
165cm  
55kg  
(9)



一般組  
洪翊欣  
159cm  
49kg  
(10)



一般組  
吳依庭  
175cm  
62kg  
(11)



一般組  
日靜筠  
158cm  
52kg  
(12)



一般組  
楊婷云  
167cm  
57kg  
(13)



一般組  
楊知芹  
163cm  
53kg  
(14)



一般組  
王聿文  
154cm  
58kg  
(15)



一般組  
官好潔  
162cm  
55kg  
(16)



一般組  
謝佩豫  
158cm  
53kg  
(17)



一般組  
陳曉蓉  
162cm  
65kg  
(18)



一般組  
吳沛佳  
157cm  
52kg  
(19)



一般組  
黃品嘉  
160cm  
52kg  
(20)

# 中華民國大專校院106學年度排球運動聯賽 報告書

## 一般女生組參賽職隊員名單(一般女生組共64隊參賽)

校名：輔仁大學(1002)

校址：[24205]新北市新莊區中正路510號

聯絡人/電話：陳儷勻教練 / 02-2905-3072 02-2905-2234(體育室)

校長：江漢聲

體育室(組)主任：曾慶裕

領隊：曾慶裕

教練：陳儷勻

助理教練：尤蕙芳

管理：張明志

運動防護員：無

隊長：(5)李宜蓉



一般組  
王萸麒  
155cm  
55kg  
(1)



一般組  
洪郁淳  
167cm  
56kg  
(2)



一般組  
謝孟雅  
167cm  
70kg  
(3)



一般組  
張芷瑄  
157cm  
43kg  
(4)



一般組  
李宜蓉  
162cm  
52kg  
(5)



一般組  
吳俞萱  
165cm  
52kg  
(6)



一般組  
胡辰君  
155cm  
45kg  
(7)



一般組  
張巧霖  
165cm  
51kg  
(8)



一般組  
林蕙祺  
161cm  
60kg  
(9)



一般組  
劉莉莘  
155cm  
45kg  
(10)



一般組  
薛鈞宸  
175cm  
53kg  
(11)



一般組  
吳媽蓓  
167cm  
74kg  
(12)



一般組  
何欣霓  
168cm  
51kg  
(13)



一般組  
徐嫚嬪  
165cm  
65kg  
(14)



一般組  
楊芷琳  
156cm  
45kg  
(15)



一般組  
陳虹均  
164cm  
65kg  
(16)



一般組  
劉雅茹  
162cm  
43kg  
(17)



一般組  
池芷芸  
173cm  
62kg  
(18)



一般組  
陳怡萱  
162cm  
56kg  
(19)



一般組  
馮玉亭  
169cm  
58kg  
(20)

# 中華民國大專校院106學年度排球運動聯賽 報告書

## 一般女生組參賽職隊員名單(一般女生組共64隊參賽)

校名：國立臺灣大學(0003)

校址：[10617]臺北市大安區羅斯福路四段1號

聯絡人/電話：呂宛蓁教練 / 02-3366-5959#285 02-3366-9509(體育室)

校長：郭大維(代理)

體育室(組)主任：康正男

領隊：胡林煥

教練：呂宛蓁

助理教練：巫仰哲

管理：張景翔

運動防護員：林孜仔

隊長：(18)楊宜霖



一般組  
曾之遇  
165cm  
55kg  
(1)



一般組  
林昀萱  
168cm  
57kg  
(2)



一般組  
張勻馨  
170cm  
52kg  
(3)



一般組  
王姿穎  
163cm  
58kg  
(4)



一般組  
陳鈺琦  
163cm  
54kg  
(5)



一般組  
陳宥君  
156cm  
50kg  
(6)



一般組  
蔡沛芹  
178cm  
60kg  
(7)



一般組  
王映竹  
168cm  
65kg  
(8)



一般組  
葉芷均  
170cm  
52kg  
(9)



一般組  
陳怡云  
169cm  
65kg  
(10)



一般組  
涂易貞  
170cm  
59kg  
(11)



一般組  
王若馨  
169cm  
58kg  
(12)



一般組  
張家媛  
167cm  
57kg  
(13)



一般組  
吳藝璐  
165cm  
60kg  
(14)



一般組  
楊多加  
165cm  
48kg  
(15)



一般組  
黃丹  
174cm  
62kg  
(16)



一般組  
林俐安  
167cm  
60kg  
(17)



一般組  
楊宜霖  
155cm  
46kg  
(18)



一般組  
曾育心  
163cm  
53kg  
(19)



一般組  
廖之郁  
164cm  
52kg  
(20)

# 中華民國大專校院106學年度排球運動聯賽 報告書

## 一般女生組參賽職隊員名單(一般女生組共64隊參賽)

校名：南臺科技大學(1023)

校址：[71005]臺南市永康區南台街1號

聯絡人/電話：邱榮貞教練 / 06-253-3131#6603(體育室)

校長：戴 謙

體育室(組)主任：郭明湖

領隊：無

教練：邱榮貞

助理教練：王俊翔

管理：王俊凱

運動防護員：陳文山

隊長：(6)白妤潔



一般組  
趙千惠  
170cm  
57kg  
(1)



一般組  
賴松儀  
167cm  
60kg  
(2)



一般組  
黃懷萱  
164cm  
52kg  
(3)



一般組  
張蕎米  
160cm  
39kg  
(4)



一般組  
方品涵  
160cm  
65kg  
(5)



一般組  
白妤潔  
172cm  
73kg  
(6)



一般組  
沈惠媚  
163cm  
49kg  
(7)



一般組  
鍾蕙羽  
174cm  
56kg  
(8)



一般組  
呂佳穎  
166cm  
52kg  
(9)



一般組  
陳怡靜  
162cm  
65kg  
(10)



一般組  
蔣依吟  
159cm  
50kg  
(11)



一般組  
林子婷  
160cm  
60kg  
(12)



一般組  
陳品卉  
173cm  
60kg  
(13)



一般組  
康曉彩  
148cm  
48kg  
(14)



一般組  
尤若涵  
162cm  
55kg  
(15)



一般組  
何欣蓉  
158cm  
64kg  
(16)



一般組  
李慧婷  
162cm  
60kg  
(17)



一般組  
戴筠熹  
160cm  
48kg  
(18)



一般組  
吳家欣  
170cm  
58kg  
(19)



一般組  
祝澄涵  
153cm  
50kg  
(20)

# 中華民國大專校院106學年度排球運動聯賽 報告書

## 一般女生組參賽職隊員名單(一般女生組共64隊參賽)

校名：臺北醫學大學(1028)

校址：[11031]臺北市信義區吳興街250號

聯絡人/電話：洪至祥教練 / 02-2736-1661#2271 02-2736-1661#2300(體育事務處)

校長：林建煌

體育室(組)主任：甘乃文

領隊：甘乃文

教練：洪至祥

助理教練：簡翔偉

管理：江育毅

運動防護員：無

隊長：(11)朱曼榕



一般組  
蘇郁恬  
164cm  
60kg  
(2)



一般組  
朱育嬋  
164cm  
47kg  
(3)



一般組  
吳冠蓁  
159cm  
45kg  
(4)



一般組  
黃筑渝  
172cm  
59kg  
(5)



一般組  
洪曼鈞  
165cm  
53kg  
(6)



一般組  
賴元玉  
161cm  
57kg  
(7)



一般組  
石庭慧  
152cm  
44kg  
(9)



一般組  
楊天韻  
155cm  
44kg  
(10)



一般組  
朱曼榕  
163cm  
55kg  
(11)



一般組  
林雅翠  
158cm  
60kg  
(12)



一般組  
潘沐昀  
176cm  
58kg  
(13)

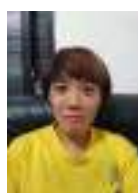

一般組  
沈文琦  
155cm  
50kg  
(14)



一般組  
李函夏  
167cm  
54kg  
(15)



一般組  
紀雅馨  
177cm  
59kg  
(16)



一般組  
羅昭宜  
163cm  
54kg  
(17)



一般組  
蔡宗真  
160cm  
53kg  
(18)

# 中華民國大專校院106學年度排球運動聯賽 報告書

## 一般女生組參賽職隊員名單(一般女生組共64隊參賽)

校名：國立臺南大學(0036)

校址：[70005]臺南市中西區樹林街二段33號

聯絡人/電話：卓國雄組長 / 06-331-4607 06-213-3111#340(體育室)

校長：黃宗顯

體育室(組)主任：龔憶琳

領隊：龔憶琳

教練：沈宏庭

助理教練：無

管理：林泯鐸

運動防護員：無

隊長：(2)黃詩捷



一般組  
黃詩捷  
156cm  
51kg  
(2)



一般組  
曾瓊萱  
150cm  
48kg  
(3)



一般組  
吳雨潔  
156cm  
56kg  
(4)



一般組  
詹喬媛  
171cm  
59kg  
(6)



一般組  
曾詩涵  
153cm  
47kg  
(8)



一般組  
鄭玟芳  
159cm  
61kg  
(9)



一般組  
謝佳妘  
163cm  
52kg  
(10)



一般組  
閻品璇  
162cm  
50kg  
(11)



一般組  
童雅筠  
172cm  
60kg  
(12)



一般組  
白欣巧  
160cm  
45kg  
(13)



一般組  
王德茹  
160cm  
60kg  
(14)



一般組  
林嫻慈  
164cm  
47kg  
(15)



一般組  
古欣  
167cm  
50kg  
(16)



一般組  
蔡卉軒  
159cm  
46kg  
(17)



一般組  
張育瑩  
163cm  
58kg  
(18)



一般組  
鄔沅蓁  
160cm  
52kg  
(19)



一般組  
黃巧昀  
153cm  
52kg  
(20)

# 中華民國大專校院106學年度排球運動聯賽 報告書

## 一般女生組參賽職隊員名單(一般女生組共64隊參賽)

校名：國立交通大學(0007)

校址：[30010]新竹市東區大學路1001號

聯絡人/電話：李建毅教練 / 03-571-2121#51007 03-571-2121#51002(體育室)

校長：張懋中

體育室(組)主任：廖威彰

領隊：廖威彰

教練：李建毅

助理教練：陳玖伶

管理：李沛榆

運動防護員：無

隊長：(7)蕭云涓



一般組  
陳靜萱  
175cm  
62kg  
(1)



一般組  
邱于非  
159cm  
50kg  
(2)



一般組  
孟育巧  
165cm  
58kg  
(3)



一般組  
李映廷  
152cm  
45kg  
(4)



一般組  
方眉淨  
161cm  
65kg  
(5)



一般組  
王玟淇  
168cm  
51kg  
(6)



一般組  
蕭云涓  
172cm  
54kg  
(7)



一般組  
謝育綾  
173cm  
59kg  
(8)



一般組  
郭雅然  
165cm  
57kg  
(9)



一般組  
林采綦  
165cm  
58kg  
(10)



一般組  
林利真  
171cm  
56kg  
(11)



一般組  
傅靖雯  
169cm  
58kg  
(12)



一般組  
高子媛  
155cm  
46kg  
(13)



一般組  
江雅祺  
165cm  
59kg  
(14)



一般組  
徐著惟  
163cm  
56kg  
(15)



一般組  
陳芳瑩  
167cm  
56kg  
(16)



一般組  
張鈺寧  
159cm  
54kg  
(17)



一般組  
翁佳寧  
165cm  
57kg  
(18)

# 中華民國大專校院106學年度排球運動聯賽 報告書

## 一般女生組參賽職隊員名單(一般女生組共64隊參賽)

校名：世新大學(1015)

校址：[11604]臺北市文山區木柵路一段17巷1號

聯絡人/電話：王再彬教練 / 02-2236-8225#3064 02-2236-8225#3061(體育室)

校長：吳永乾

體育室(組)主任：李文志

領隊：李文志

教練：王再彬

助理教練：李楚翹

管理：鄧維凡

運動防護員：陳信志

隊長：(10)邱玫瑄



一般組  
王巧玲  
180cm  
55kg  
(1)



一般組  
陳佳昀  
160cm  
48kg  
(2)



一般組  
林俞樺  
158cm  
50kg  
(4)



一般組  
徐子涵  
163cm  
60kg  
(5)



一般組  
簡 婕  
157cm  
50kg  
(6)



一般組  
鄧婉菁  
155cm  
48kg  
(7)



一般組  
臧曉烜  
166cm  
53kg  
(8)



一般組  
梁普琳  
163cm  
52kg  
(9)



一般組  
邱玫瑄  
168cm  
53kg  
(10)



一般組  
易勁雙  
165cm  
55kg  
(12)



一般組  
黃怡鳴  
164cm  
59kg  
(13)



一般組  
林咏璇  
160cm  
56kg  
(14)



一般組  
戴巧紘  
168cm  
65kg  
(15)



一般組  
葉芍伶  
163cm  
52kg  
(16)



一般組  
李惠馨  
167cm  
51kg  
(18)



一般組  
姚政君  
164cm  
58kg  
(19)



一般組  
李瑩玲  
167cm  
52kg  
(20)

# 中華民國大專校院106學年度排球運動聯賽 報告書

## 一般女生組參賽職隊員名單(一般女生組共64隊參賽)

校名：國立暨南國際大學(0021)

校址：[54561]南投縣埔里鎮大學路1號

聯絡人/電話：邱東貴領隊 / 049-291-0960#3750#3751 049-291-0960#3756(體育組)

校長：蘇玉龍

體育室(組)主任：林展緯

領隊：邱東貴

教練：洪瑩珊

助理教練：張惠芬

管理：邱東貴

運動防護員：邱東貴

隊長：(20)王品柔



一般組  
黃靖喬  
170cm  
63kg  
(1)



一般組  
劉羽芯  
176cm  
65kg  
(2)



一般組  
張恬芝  
159cm  
53kg  
(3)



一般組  
簡廷如  
155cm  
51kg  
(4)



一般組  
尤給希若  
160cm  
52kg  
(5)



一般組  
鄭郁樺  
165cm  
55kg  
(6)



一般組  
吳袖慈  
169cm  
57kg  
(7)



一般組  
李怡霆  
158cm  
53kg  
(8)



一般組  
張筠  
161cm  
54kg  
(9)



一般組  
田蕙菁  
175cm  
64kg  
(10)



一般組  
朱翌菁  
163cm  
53kg  
(11)



一般組  
郭馨婷  
164cm  
56kg  
(12)



一般組  
陳昱蓁  
170cm  
65kg  
(13)



一般組  
吳恩琳  
168cm  
54kg  
(14)



一般組  
陳祈如  
163cm  
58kg  
(15)



一般組  
蔡宜真  
166cm  
57kg  
(16)



一般組  
江俐嬋  
171cm  
58kg  
(17)



一般組  
方辰云  
172cm  
58kg  
(18)



一般組  
傅思敏  
168cm  
75kg  
(19)



一般組  
王品柔  
169cm  
54kg  
(20)

# 中華民國大專校院106學年度排球運動聯賽 報告書

## 一般女生組參賽職隊員名單(一般女生組共64隊參賽)

校名：國立臺灣海洋大學(0012)

校址：[20224]基隆市中正區北寧路2號

聯絡人/電話：張建邦教練 / 02-2462-2192#2217 02-2462-2192#2200(體育室)

校長：張清風

體育室(組)主任：黃智能

領隊：張清風

教練：張建邦

助理教練：鄭忻忻

管理：葉彥青

運動防護員：無

隊長：(3)劉馥真



一般組  
陳熾至  
163cm  
60kg  
(1)



一般組  
羅喻云  
160cm  
75kg  
(2)



一般組  
劉馥真  
161cm  
60kg  
(3)



一般組  
潘賢心  
159cm  
49kg  
(4)



一般組  
黃小芃  
169cm  
60kg  
(5)



一般組  
范裕文  
165cm  
56kg  
(6)



一般組  
洪敏晞  
170cm  
68kg  
(7)



一般組  
蘇嘉雯  
172cm  
61kg  
(8)



一般組  
陳郁晴  
166cm  
61kg  
(9)



一般組  
陳芃伶  
165cm  
53kg  
(10)



一般組  
黃慧瑄  
159cm  
52kg  
(11)



一般組  
白閔晴  
160cm  
50kg  
(12)



一般組  
邱怡晴  
168cm  
62kg  
(13)



一般組  
江欣梅  
159cm  
63kg  
(14)



一般組  
曾宇婷  
171cm  
56kg  
(15)



一般組  
王筱媛  
164cm  
72kg  
(16)



一般組  
柯家茜  
153cm  
48kg  
(17)



一般組  
蔡宜廷  
163cm  
57kg  
(18)



一般組  
韋樂如  
160cm  
50kg  
(19)



一般組  
吳雨純  
156cm  
52kg  
(20)

# 中華民國大專校院106學年度排球運動聯賽 報告書

## 一般女生組參賽職隊員名單(一般女生組共64隊參賽)

校名：國立臺北教育大學(0037)

校址：[10671]臺北市大安區和平東路二段134號

聯絡人/電話：朱瓊翰小姐 / 02-2732-1104#83411(體育室)

校長：張新仁

體育室(組)主任：楊啟文

領隊：楊啟文

教練：許秉新

助理教練：無

管理：陳又維

運動防護員：無

隊長：(2)陳璿卉



一般組  
邱昕芸  
152cm  
50kg  
(1)



一般組  
陳璿卉  
166cm  
57kg  
(2)



一般組  
蔡佩珊  
168cm  
55kg  
(3)



一般組  
吳佳芮  
167cm  
52kg  
(4)



一般組  
游婷茵  
163cm  
55kg  
(5)



一般組  
謝沛恩  
163cm  
66kg  
(6)



一般組  
黃彩琦  
163cm  
57kg  
(7)



一般組  
林心淳  
155cm  
50kg  
(8)



一般組  
陳佳恩  
163cm  
66kg  
(9)



一般組  
郭貞儀  
164cm  
57kg  
(10)



一般組  
盧星蓉  
173cm  
57kg  
(11)



一般組  
吳冠慧  
160cm  
51kg  
(12)



一般組  
郭沛瑜  
161cm  
59kg  
(13)



一般組  
方志云  
168cm  
53kg  
(14)



一般組  
曹芷萱  
171cm  
57kg  
(15)



一般組  
蘇兆翎  
168cm  
48kg  
(16)



一般組  
謝妙佩  
164cm  
57kg  
(17)



一般組  
林佳儀  
160cm  
50kg  
(18)



一般組  
吳貞瑩  
162cm  
67kg  
(19)



一般組  
鍾意萱  
162cm  
54kg  
(20)

# 中華民國大專校院106學年度排球運動聯賽 報告書

## 一般女生組參賽職隊員名單(一般女生組共64隊參賽)

校名：國立臺中科技大學(0050)

校址：[40401]臺中市北區三民路三段129號

聯絡人/電話：簡偉倫教練 / 04-2219-5594 04-2219-5263(體育室)

校長：謝俊宏

體育室(組)主任：李建平

領隊：謝俊宏

教練：簡偉倫

助理教練：李建平

管理：劉玉頌

運動防護員：無

隊長：(10)潘藜伶

	一般組 林宜綦 168cm 63kg (1)		一般組 蔡淑婷 174cm 64kg (2)		一般組 林得瑀 155cm 56kg (3)		一般組 陳洵好 161cm 60kg (4)		一般組 林涓瑄 162cm 50kg (5)
	一般組 盧曉彤 165cm 67kg (6)		一般組 林如玉 162cm 70kg (7)		一般組 沈若欣 159cm 51kg (8)		一般組 劉玉頌 155cm 43kg (9)		一般組 潘藜伶 165cm 60kg (10)
	一般組 陳奕均 165cm 50kg (11)		一般組 陳沛綺 150cm 50kg (12)		一般組 呂奕嫻 168cm 57kg (13)		一般組 吳蕙馨 155cm 47kg (14)		一般組 吳苑庭 157cm 49kg (15)
	一般組 李若涵 164cm 50kg (16)		一般組 陳佳好 164cm 47kg (17)		一般組 黃怡菁 157cm 43kg (18)		一般組 王仰浚 162cm 54kg (19)		一般組 陳儷文 153cm 48kg (20)

# 中華民國大專校院106學年度排球運動聯賽 報告書

## 一般女生組參賽職隊員名單(一般女生組共64隊參賽)

校名：中國醫藥大學(1035)

校址：[40402]臺中市北區學士路91號

聯絡人/電話：沈嫦萍小姐 / 04-2205-3366#1277(體育室)

校長：李文華

體育室(組)主任：劉佳鎮

領隊：張文馨

教練：鄭志明

助理教練：無

管理：無

運動防護員：吳俐萱

隊長：(14)許芸濤



一般組  
林維真  
162cm  
53kg  
(1)



一般組  
趙千惠  
172cm  
63kg  
(2)



一般組  
趙尉廷  
165cm  
52kg  
(3)



一般組  
王靖雯  
159cm  
57kg  
(4)



一般組  
黃乃哲  
162cm  
50kg  
(5)



一般組  
陳盈心  
160cm  
58kg  
(6)



一般組  
林慧敏  
156cm  
45kg  
(7)



一般組  
陳暄育  
148cm  
39kg  
(8)



一般組  
陳嫵羽  
156cm  
52kg  
(9)



一般組  
林依真  
173cm  
60kg  
(10)



一般組  
許芳瑜  
161cm  
53kg  
(11)



一般組  
黃筱薇  
150cm  
44kg  
(12)



一般組  
宋家瑜  
165cm  
54kg  
(13)



一般組  
許芸濤  
158cm  
54kg  
(14)



一般組  
黃鈺婷  
158cm  
50kg  
(15)



一般組  
陳瑩真  
159cm  
49kg  
(16)



一般組  
李怡佳  
169cm  
52kg  
(17)



一般組  
詹期淇  
164cm  
54kg  
(18)



一般組  
劉彥伶  
154cm  
53kg  
(19)



一般組  
江岱玲  
172cm  
55kg  
(20)

# 中華民國大專校院106學年度排球運動聯賽 報告書

## 一般女生組參賽職隊員名單(一般女生組共64隊參賽)

校名：國立宜蘭大學(0031)

校址：[26047]宜蘭縣宜蘭市神農路一段1號

聯絡人/電話：陳瑞福教練 / 03-935-7400#7076/7208 03-935-7400#7190(運動教育中心)

校長：吳柏青

體育室(組)主任：鄧正忠

領隊：鄧正忠

教練：陳瑞福

助理教練：無

管理：無

運動防護員：無

隊長：(18)陶珮延



一般組  
陳唯滋  
160cm  
59kg  
(1)



一般組  
陳威靜  
164cm  
59kg  
(3)



一般組  
邱安婕  
159cm  
56kg  
(5)



一般組  
鄭怡玟  
161cm  
58kg  
(7)



一般組  
林妍君  
157cm  
56kg  
(8)



一般組  
黃韻文  
163cm  
45kg  
(9)



一般組  
許郁昀  
155cm  
40kg  
(12)



一般組  
林芳君  
173cm  
65kg  
(14)



一般組  
吳嘉容  
158cm  
40kg  
(15)



一般組  
吳珮綺  
168cm  
57kg  
(16)



一般組  
謝曉玲  
157cm  
53kg  
(17)



一般組  
陶珮延  
172cm  
70kg  
(18)



一般組  
梁梓晴  
161cm  
50kg  
(19)



一般組  
金泓秀  
163cm  
63kg  
(20)

# 中華民國大專校院106學年度排球運動聯賽 報告書

## 一般女生組參賽職隊員名單(一般女生組共64隊參賽)

校名：臺北市立大學(3002)

校址：[10048]臺北市中正區愛國西路1號

聯絡人/電話：王宗騰教練 / 02-2311-3040#8919 02-2311-3040#8112(博愛校區體育室)

校長：戴遐齡

體育室(組)主任：蘇福仁

領隊：戴遐齡

教練：王宗騰

助理教練：無

管理：吳威良

運動防護員：無

隊長：(17)高翊昕



一般組  
李孟霖  
171cm  
56kg  
(1)



一般組  
邱昱璇  
154cm  
50kg  
(2)



一般組  
李宛庭  
159cm  
49kg  
(3)



一般組  
林珮琦  
165cm  
56kg  
(5)



一般組  
黃郁潔  
156cm  
65kg  
(6)



一般組  
段謙柔  
165cm  
53kg  
(7)



一般組  
呂伊婷  
170cm  
60kg  
(8)



一般組  
邱碧盈  
160cm  
56kg  
(9)



一般組  
吳瑞華  
166cm  
52kg  
(10)



一般組  
王又禾  
157cm  
50kg  
(11)



一般組  
張佳齡  
149cm  
45kg  
(12)



一般組  
葉芝吟  
158cm  
54kg  
(14)



一般組  
高毓翎  
159cm  
50kg  
(15)



一般組  
高翊昕  
157cm  
43kg  
(17)



一般組  
邱意庭  
160cm  
48kg  
(18)



一般組  
楊雅媛  
159cm  
50kg  
(19)



一般組  
戴禮襄  
163cm  
60kg  
(20)

# 中華民國大專校院106學年度排球運動聯賽 報告書

## 一般女生組參賽職隊員名單(一般女生組共64隊參賽)

校名：國立臺北商業大學(0051)

校址：[10051]臺北市中正區濟南路一段321號

聯絡人/電話：鄭世賢教練 / 02-2322-6182 02-2322-6185(體育室)

校長：張瑞雄

體育室(組)主任：李昭慶

領隊：李昭慶

教練：鄭世賢

助理教練：張鈞智

管理：無

運動防護員：無

隊長：(1)黃姿晴



一般組  
黃姿晴  
166cm  
53kg  
(1)



一般組  
江愛綸  
160cm  
48kg  
(2)



一般組  
劉玟萱  
165cm  
52kg  
(3)



一般組  
林欣蓉  
171cm  
57kg  
(4)



一般組  
劉育均  
153cm  
60kg  
(5)



一般組  
張欣平  
168cm  
60kg  
(6)



一般組  
謝佳錚  
156cm  
50kg  
(7)



一般組  
侯譚筑  
162cm  
51kg  
(8)



一般組  
洪瑄耘  
156cm  
48kg  
(9)



一般組  
陳亞芳  
166cm  
60kg  
(10)



一般組  
邱盈煊  
168cm  
60kg  
(11)



一般組  
紀凱齡  
152cm  
60kg  
(12)



一般組  
謝 环  
172cm  
60kg  
(13)



一般組  
林佳樺  
163cm  
58kg  
(14)



一般組  
沈鈺芸  
154cm  
52kg  
(15)



一般組  
郭婕渝  
162cm  
60kg  
(16)

# 中華民國大專校院106學年度排球運動聯賽 報告書

## 一般女生組參賽職隊員名單(一般女生組共64隊參賽)

校名：大同大學(1022)

校址：[10452]臺北市中山區中山北路三段40號

聯絡人/電話：林曉伶小姐 / 02-2182-2928#7519(體育室)

校長：何明果

體育室(組)主任：唐吉民

領隊：唐吉民

教練：張智豪

助理教練：黃靜涵

管理：無

運動防護員：無

隊長：(8)陳品璇



一般組  
林勁萍  
166cm  
61kg  
(1)



一般組  
江怡柔  
160cm  
49kg  
(2)



一般組  
林珊珊  
168cm  
42kg  
(3)



一般組  
王曉薇  
158cm  
55kg  
(4)



一般組  
陳葦雲  
152cm  
56kg  
(5)



一般組  
潘胤岑  
167cm  
54kg  
(6)



一般組  
葉庭妤  
157cm  
45kg  
(7)



一般組  
陳品璇  
165cm  
68kg  
(8)



一般組  
江宇柔  
160cm  
58kg  
(9)



一般組  
潘虹瑋  
164cm  
67kg  
(10)



一般組  
簡越馨  
153cm  
51kg  
(11)



一般組  
羅紫云  
157cm  
47kg  
(12)



一般組  
施佩誼  
158cm  
43kg  
(13)



一般組  
曾倩儀  
163cm  
63kg  
(14)



一般組  
李湘宜  
164cm  
68kg  
(16)



一般組  
林思廷  
170cm  
56kg  
(17)



一般組  
吳昱青  
172cm  
64kg  
(18)



一般組  
賴兩馨  
158cm  
68kg  
(19)



一般組  
李欣容  
158cm  
37kg  
(20)

# 中華民國大專校院106學年度排球運動聯賽 報告書

## 一般女生組參賽職隊員名單(一般女生組共64隊參賽)

校名：國立臺灣科技大學(0022)

校址：[10607]臺北市大安區基隆路四段43號

聯絡人/電話：周宗豪教練 / 02-2733-3141#7004 02-2737-6135(體育室)

校長：廖慶榮

體育室(組)主任：李永祥

領隊：李永祥

教練：周宗豪

助理教練：吳喜智

管理：陳卉婕

運動防護員：陳沛汝

隊長：(10)戴秀安



一般組  
張琬婷  
164cm  
51kg  
(1)



一般組  
張雨晶  
152cm  
48kg  
(2)



一般組  
林愷旻  
158cm  
50kg  
(3)



一般組  
鍾瑋芯  
154cm  
49kg  
(4)



一般組  
狄子芸  
163cm  
51kg  
(5)



一般組  
邱品慈  
152cm  
57kg  
(6)



一般組  
陳毓柔  
154cm  
50kg  
(7)



一般組  
魏維璵  
168cm  
58kg  
(8)



一般組  
劉宜瑾  
170cm  
64kg  
(9)



一般組  
戴秀安  
164cm  
48kg  
(10)



一般組  
林昕又  
157cm  
50kg  
(11)



一般組  
朱品蓉  
157cm  
48kg  
(12)



一般組  
張文甄  
168cm  
57kg  
(13)



一般組  
姜雅薰  
160cm  
47kg  
(14)



一般組  
吳姿蓉  
161cm  
55kg  
(15)



一般組  
黃靖雯  
160cm  
48kg  
(16)



一般組  
陳柏勻  
167cm  
53kg  
(17)



一般組  
吳亭葦  
158cm  
53kg  
(18)



一般組  
張雅晴  
167cm  
55kg  
(19)



一般組  
賴郁淳  
164cm  
59kg  
(20)

# 中華民國大專校院106學年度排球運動聯賽 報告書

## 一般女生組參賽職隊員名單(一般女生組共64隊參賽)

校名：國立臺灣師範大學(0004)

校址：[10610]臺北市大安區和平東路一段162號

聯絡人/電話：簡欣穎小姐 / 02-7734-3179(體育室)

校長：張國恩

體育室(組)主任：洪聰敏

領隊：洪聰敏

教練：莊嵐雅

助理教練：呂昭瑩

管理：無

運動防護員：無

隊長：(18)莊思祺



一般組  
周睿歆  
156cm  
43kg  
(1)



一般組  
方 銀  
164cm  
55kg  
(2)



一般組  
謝安琪  
162cm  
53kg  
(3)



一般組  
賴俞含  
157cm  
45kg  
(4)



一般組  
呂布民  
171cm  
68kg  
(5)



一般組  
黃文馨  
165cm  
60kg  
(6)



一般組  
張瑋宸  
157cm  
43kg  
(7)



一般組  
林弈君  
171cm  
60kg  
(8)



一般組  
黃鈺婷  
172cm  
63kg  
(9)



一般組  
黃愉涵  
163cm  
55kg  
(10)



一般組  
羅 真  
164cm  
55kg  
(11)



一般組  
王芊云  
156cm  
50kg  
(12)



一般組  
林美霏  
155cm  
56kg  
(13)



一般組  
廖翊雯  
159cm  
52kg  
(14)



一般組  
陳宜君  
162cm  
50kg  
(15)



一般組  
李怡蓁  
159cm  
64kg  
(16)



一般組  
何定琴  
160cm  
48kg  
(17)



一般組  
莊思祺  
178cm  
75kg  
(18)



一般組  
何 勻  
158cm  
47kg  
(19)



一般組  
范穎芳  
160cm  
50kg  
(20)

# 中華民國大專校院106學年度排球運動聯賽 報告書

## 一般女生組參賽職隊員名單(一般女生組共64隊參賽)

校名：國立陽明大學(0016)

校址：[11221]臺北市北投區立農街二段155號

聯絡人/電話：陳厚諭老師 / 02-2826-7000#2169 02-2826-7000#2209(體育室)

校長：梁廣義

體育室(組)主任：黃志成

領隊：梁廣義

教練：吳亞潔

助理教練：王愛婷

管理：劉子瑛

運動防護員：無

隊長：(12)張 慈



一般組  
邱竹君  
162cm  
56kg  
(1)



一般組  
潘沐晨  
166cm  
52kg  
(2)



一般組  
黃淳欣  
162cm  
56kg  
(3)



一般組  
盧雅娣  
154cm  
56kg  
(4)



一般組  
董怡萱  
168cm  
68kg  
(5)



一般組  
許怡晶  
155cm  
50kg  
(6)



一般組  
麥騫洺  
163cm  
48kg  
(7)



一般組  
章宥歆  
154cm  
53kg  
(8)



一般組  
黃兆蘭  
158cm  
50kg  
(9)



一般組  
周嫻妤  
160cm  
52kg  
(10)



一般組  
張憶婷  
162cm  
49kg  
(11)



一般組  
張 慈  
163cm  
53kg  
(12)



一般組  
林芷平  
161cm  
50kg  
(13)



一般組  
董怡辰  
166cm  
58kg  
(15)



一般組  
范琇涵  
160cm  
55kg  
(16)



一般組  
魏怡平  
160cm  
50kg  
(17)



一般組  
陳毓君  
162cm  
54kg  
(18)



一般組  
張斯媛  
161cm  
54kg  
(19)



一般組  
辜敏慈  
166cm  
53kg  
(20)

# 中華民國大專校院106學年度排球運動聯賽 報告書

## 一般女生組參賽職隊員名單(一般女生組共64隊參賽)

校名：馬偕醫護管理專科學校(1282)

校址：[11260]臺北市北投區聖景路92號

聯絡人/電話：顏政通教練 / 02-2858-4180#2212 02-2858-4180#2145(體育運動組)

校長：陳漢湘

體育室(組)主任：顏政通

領隊：陳漢湘

教練：顏政通

助理教練：無

管理：無

運動防護員：無

隊長：(8)盧姿璇



一般組  
古思琦  
155cm  
56kg  
(1)



一般組  
章怡萱  
163cm  
47kg  
(2)



一般組  
林庭秀  
162cm  
53kg  
(3)



一般組  
古思涵  
158cm  
65kg  
(5)



一般組  
胡沐恩  
163cm  
52kg  
(6)



一般組  
翁紫華  
153cm  
50kg  
(7)



一般組  
盧姿璇  
160cm  
50kg  
(8)



一般組  
施好萱  
167cm  
52kg  
(9)



一般組  
田郁玲  
163cm  
48kg  
(10)



一般組  
葉心渝  
168cm  
46kg  
(11)



一般組  
陳珮萱  
160cm  
66kg  
(12)



一般組  
劉姿亞  
167cm  
54kg  
(13)



一般組  
鄭孟瑜  
160cm  
43kg  
(14)



一般組  
古思潔  
157cm  
56kg  
(15)



一般組  
吳欣宜  
165cm  
75kg  
(16)

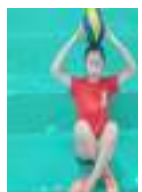

一般組  
許欣融  
161cm  
56kg  
(18)



一般組  
楊巧瑜  
166cm  
58kg  
(19)



一般組  
呂姿瑩  
150cm  
52kg  
(20)

# 中華民國大專校院106學年度排球運動聯賽 報告書

## 一般女生組參賽職隊員名單(一般女生組共64隊參賽)

校名：德明財經科技大學(1057)

校址：[11451]臺北市內湖區環山路一段56號

聯絡人/電話：陳美榕教練 / 02-2658-5801#2672 02-2658-5801#2670(體育室)

校長：徐守德

體育室(組)主任：陳一進

領隊：無

教練：陳美榕

助理教練：無

管理：無

運動防護員：無

隊長：(18)葉哲吟



一般組  
黃淳暄  
157cm  
52kg  
(1)



一般組  
梁巧庭  
150cm  
41kg  
(3)



一般組  
黃 葳  
164cm  
54kg  
(4)



一般組  
方若靜  
154cm  
44kg  
(5)



一般組  
黃郁文  
173cm  
58kg  
(6)



一般組  
黃佳儀  
159cm  
57kg  
(7)



一般組  
古曼廷  
160cm  
55kg  
(8)



一般組  
范愷容  
164cm  
48kg  
(9)



一般組  
沈芷琳  
161cm  
63kg  
(10)



一般組  
蕭湘芸  
160cm  
40kg  
(11)



一般組  
郭俞吟  
163cm  
50kg  
(12)



一般組  
吳佳倫  
162cm  
59kg  
(13)



一般組  
管清韻  
153cm  
52kg  
(14)



一般組  
李念蓁  
161cm  
60kg  
(17)



一般組  
葉哲吟  
158cm  
47kg  
(18)



一般組  
林子涵  
173cm  
58kg  
(19)

# 中華民國大專校院106學年度排球運動聯賽 報告書

## 一般女生組參賽職隊員名單(一般女生組共64隊參賽)

校名：國防醫學院(M104)

校址：[11490]臺北市內湖區民權東路六段161號

聯絡人/電話：李訓勝教官 / 02-8792-3100#19407 02-8792-3144(體育室)

校長：司徒惠康

體育室(組)主任：陳弘國

領隊：陳弘國

教練：蔡慧潔

助理教練：無

管理：吳秉榮

運動防護員：無

隊長：(2)王可柔



一般組  
沈羿汝  
164cm  
55kg  
(1)



一般組  
王可柔  
165cm  
53kg  
(2)



一般組  
張瑛菲  
167cm  
56kg  
(5)



一般組  
鄭硯云  
166cm  
64kg  
(6)



一般組  
蘇仟惠  
174cm  
63kg  
(7)



一般組  
陳琬清  
164cm  
50kg  
(8)



一般組  
邱雅勤  
163cm  
62kg  
(9)



一般組  
劉亭雅  
160cm  
48kg  
(10)



一般組  
陳昱寧  
169cm  
59kg  
(11)



一般組  
林品紋  
156cm  
52kg  
(12)



一般組  
鄧子安  
166cm  
59kg  
(13)



一般組  
郭彥伶  
164cm  
57kg  
(14)



一般組  
程琬婕  
162cm  
60kg  
(15)



一般組  
余貴新  
160cm  
60kg  
(16)



一般組  
鄧子昱  
163cm  
55kg  
(17)



一般組  
陳貞祐  
169cm  
56kg  
(18)



一般組  
彭鈺君  
167cm  
63kg  
(19)

# 中華民國大專校院106學年度排球運動聯賽 報告書

## 一般女生組參賽職隊員名單(一般女生組共64隊參賽)

校名：中華科技大學(1061)

校址：[11581]臺北市南港區研究院路三段245號

聯絡人/電話：林順萍教練 / 02-2618-4266 02-2782-1862#145(體育室)

校長：謝宏榮

體育室(組)主任：馮家瑜

領隊：馮家瑜

教練：林順萍

助理教練：無

管理：羅應嘉

運動防護員：無

隊長：(3)許家卉



一般組  
穆冠禎  
155cm  
55kg  
(1)



一般組  
陳瑩熏  
149cm  
43kg  
(2)



一般組  
許家卉  
157cm  
46kg  
(3)



一般組  
張采渝  
163cm  
76kg  
(4)



一般組  
邱郁煊  
154cm  
52kg  
(5)



一般組  
林文沛  
163cm  
70kg  
(6)



一般組  
黃馨葶  
147cm  
38kg  
(7)



一般組  
盧喻襄  
162cm  
50kg  
(8)



一般組  
林鈺心  
166cm  
54kg  
(9)



一般組  
謝佳瑾  
158cm  
52kg  
(10)



一般組  
邱稚雅  
161cm  
54kg  
(11)



一般組  
吳嫻萱  
149cm  
52kg  
(12)



一般組  
黃子亘  
168cm  
65kg  
(13)



一般組  
許璦心  
160cm  
48kg  
(14)



一般組  
劉子琪  
158cm  
67kg  
(15)



一般組  
潘怡汝  
165cm  
54kg  
(16)



一般組  
張雅筑  
169cm  
53kg  
(17)



一般組  
陳雨宸  
158cm  
52kg  
(18)



一般組  
嚴子宸  
162cm  
63kg  
(19)



一般組  
黃郁婷  
170cm  
47kg  
(20)

# 中華民國大專校院106學年度排球運動聯賽 報告書

## 一般女生組參賽職隊員名單(一般女生組共64隊參賽)

校名：致理科技大學(1078)

校址：[22050]新北市板橋區文化路一段313號

聯絡人/電話：董 龍先生 / 02-2259-7214 02-2257-6167#1232(體育組)

校長：尚世昌

體育室(組)主任：李鑑芸

領隊：尚世昌

教練：傅興隆

助理教練：無

管理：游進達

運動防護員：無

隊長：(17)陳藝云



一般組  
吳妍樺  
160cm  
48kg  
(1)



一般組  
李嘉琳  
157cm  
44kg  
(2)



一般組  
薛宇君  
170cm  
61kg  
(3)



一般組  
王婕恩  
158cm  
43kg  
(5)



一般組  
盧玠樺  
155cm  
48kg  
(6)



一般組  
陸思淇  
165cm  
56kg  
(7)



一般組  
吳宥潔  
156cm  
57kg  
(8)



一般組  
賴羽亭  
161cm  
52kg  
(10)



一般組  
王品鈞  
158cm  
53kg  
(11)



一般組  
高家芊  
159cm  
62kg  
(12)



一般組  
邱怡萍  
166cm  
48kg  
(16)



一般組  
陳藝云  
163cm  
52kg  
(17)



一般組  
邱筱涵  
163cm  
65kg  
(18)



一般組  
陳冠妤  
161cm  
54kg  
(19)



一般組  
陳佩筠  
169cm  
57kg  
(20)

# 中華民國大專校院106學年度排球運動聯賽 報告書

## 一般女生組參賽職隊員名單(一般女生組共64隊參賽)

校名：華梵大學(1013)

校址：[22301]新北市石碇區華梵路1號

聯絡人/電話：劉耀益教練 / 02-2663-2102-2710 02-2663-2102#2700(體育室)

校長：高柏園

體育室(組)主任：葉雅正

領隊：無

教練：劉耀益

助理教練：郭達維

管理：無

運動防護員：戴子傑

隊長：(4)林瑀筵



一般組  
陳思勻  
147cm  
42kg  
(3)



一般組  
林瑀筵  
166cm  
57kg  
(4)



一般組  
阮厚瑜  
167cm  
83kg  
(6)



一般組  
楊鈺萱  
153cm  
48kg  
(8)



一般組  
王皓玟  
160cm  
54kg  
(9)



一般組  
張靖玟  
161cm  
43kg  
(10)



一般組  
詹嘉霖  
170cm  
53kg  
(11)



一般組  
賴琇芊  
165cm  
70kg  
(12)



一般組  
謝宛凌  
170cm  
70kg  
(13)



一般組  
胡芊芊  
168cm  
53kg  
(14)



一般組  
林誼臻  
162cm  
48kg  
(16)



一般組  
張嘉容  
163cm  
60kg  
(18)

# 中華民國大專校院106學年度排球運動聯賽 報告書

## 一般女生組參賽職隊員名單(一般女生組共64隊參賽)

校名：耕莘健康管理專科學校(1286)  
 校址：[23143]新北市新店區民族路112號  
 聯絡人/電話：倪雅華教練 / 02-2219-1131#5323(體育運動組)

校長：林淑玟                      體育室(組)主任：倪雅華                      領隊：林淑玟  
 教練：倪雅華                      助理教練：陳靜玲                      管理：無  
 運動防護員：無                      隊長：(14)伍怡宣

	一般組 梁歡歡 172cm 62kg (1)		一般組 王于嘉 157cm 63kg (2)		一般組 吳佩華 166cm 65kg (3)		一般組 楊宜儒 167cm 68kg (4)		一般組 林黎萱 158cm 60kg (5)
	一般組 許瑞云 159cm 50kg (6)		一般組 李家瑜 159cm 51kg (7)		一般組 王品涵 176cm 66kg (8)		一般組 袁熙茹 170cm 62kg (9)		一般組 林佑臻 169cm 62kg (10)
	一般組 翁儷文 159cm 45kg (11)		一般組 張湘穎 174cm 68kg (12)		一般組 鐘子蓮 158cm 50kg (13)		一般組 伍怡宣 159cm 55kg (14)		一般組 潘又瑄 159cm 54kg (15)
	一般組 江傳慧 162cm 73kg (16)		一般組 林昱彰 163cm 49kg (17)		一般組 俞艾蓉 156cm 45kg (18)				

# 中華民國大專校院106學年度排球運動聯賽 報告書

## 一般女生組參賽職隊員名單(一般女生組共64隊參賽)

校名：真理大學(1021)

校址：[25103]新北市淡水區真理街32號

聯絡人/電話：柯彥惠教練 / 02-2621-2121#1722 02-2621-2121#1712(體育教育中心)

校長：林文昌

體育室(組)主任：李麗瓊

領隊：李麗瓊

教練：柯彥惠

助理教練：陳志成

管理：黃呈達

運動防護員：無

隊長：(1)劉宜蓁



一般組  
劉宜蓁  
165cm  
54kg  
(1)



一般組  
徐瓊茹  
156cm  
46kg  
(4)



一般組  
羅沂崴  
156cm  
52kg  
(5)



一般組  
丁少淇  
170cm  
63kg  
(7)



一般組  
蔣巧容  
156cm  
50kg  
(8)



一般組  
徐嘉瑜  
170cm  
55kg  
(9)



一般組  
梁惠淳  
163cm  
48kg  
(10)



一般組  
陳佩青  
158cm  
60kg  
(11)



一般組  
李心怡  
160cm  
80kg  
(12)



一般組  
白樂兒  
162cm  
55kg  
(13)



一般組  
鈴木音繪  
151cm  
50kg  
(14)



一般組  
黃可馨  
168cm  
59kg  
(15)



一般組  
李佳靜  
160cm  
57kg  
(16)



一般組  
林振羽  
170cm  
60kg  
(17)



一般組  
柯沛均  
167cm  
50kg  
(18)



一般組  
杜芷婕  
152cm  
46kg  
(19)

# 中華民國大專校院106學年度排球運動聯賽 報告書

## 一般女生組參賽職隊員名單(一般女生組共64隊參賽)

校名：淡江大學(1005)

校址：[25137]新北市淡水區英專路151號

聯絡人/電話：楊總成教練 / 02-2621-5656#3257#2173 02-2621-5656#2272(體育事務處)

校長：張家宜

體育室(組)主任：蕭淑芬

領隊：黃谷臣

教練：楊總成

助理教練：陳伯杰

管理：無

運動防護員：無

隊長：(16)簡亞婕



一般組  
郭亮吟  
163cm  
48kg  
(1)



一般組  
林霖  
160cm  
58kg  
(2)



一般組  
蔡明庭  
156cm  
46kg  
(3)



一般組  
李亭儒  
162cm  
50kg  
(4)



一般組  
林祐安  
170cm  
57kg  
(5)



一般組  
李元鈺  
169cm  
61kg  
(6)



一般組  
姜利蓁  
166cm  
56kg  
(7)



一般組  
曾慧玲  
174cm  
62kg  
(8)



一般組  
陳慧淳  
173cm  
60kg  
(9)



一般組  
范晨聆  
171cm  
81kg  
(10)



一般組  
鄭凱芬  
168cm  
53kg  
(11)



一般組  
許家寧  
164cm  
52kg  
(12)



一般組  
黃子宣  
172cm  
72kg  
(13)



一般組  
柯喬晏  
167cm  
52kg  
(14)



一般組  
汪家安  
167cm  
63kg  
(15)



一般組  
簡亞婕  
175cm  
59kg  
(16)



一般組  
林魏如妤  
174cm  
55kg  
(17)



一般組  
王盈煊  
172cm  
60kg  
(18)



一般組  
余海汧  
165cm  
57kg  
(19)



一般組  
黃天藍  
167cm  
56kg  
(20)

# 中華民國大專校院106學年度排球運動聯賽 報告書

## 一般女生組參賽職隊員名單(一般女生組共64隊參賽)

校名：馬偕醫學院(1195)

校址：[25245]新北市三芝區中正路三段46號

聯絡人/電話：黃國欽教練 / 02-2636-0303#1418 02-2636-0303#5013(體育組)

校長：李居仁

體育室(組)主任：黃國欽

領隊：無

教練：黃國欽

助理教練：無

管理：蕭志彬

運動防護員：無

隊長：(4)何欣儒



一般組  
林漢妮  
161cm  
63kg  
(2)



一般組  
林語萱  
165cm  
52kg  
(3)



一般組  
何欣儒  
168cm  
63kg  
(4)



一般組  
郭寧  
158cm  
52kg  
(5)



一般組  
戴言璇  
158cm  
47kg  
(6)



一般組  
黃怡婷  
167cm  
60kg  
(7)



一般組  
許庭瑋  
167cm  
58kg  
(8)



一般組  
黃湘文  
170cm  
61kg  
(9)

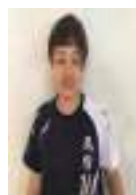

一般組  
林子雙  
158cm  
50kg  
(10)



一般組  
連敏妤  
167cm  
58kg  
(11)



一般組  
林祉妘  
167cm  
57kg  
(12)



一般組  
鄭羽寒  
162cm  
50kg  
(13)



一般組  
江孟庭  
154cm  
47kg  
(16)



一般組  
詹博穎  
152cm  
54kg  
(17)



一般組  
駱玟臻  
162cm  
53kg  
(18)



一般組  
廖郁涵  
166cm  
68kg  
(19)



一般組  
吳婕伊  
160cm  
58kg  
(20)

# 中華民國大專校院106學年度排球運動聯賽 報告書

## 一般女生組參賽職隊員名單(一般女生組共64隊參賽)

校名：中華大學(1011)

校址：[30012]新竹市香山區五福路二段707號

聯絡人/電話：陳靜如老師 / 03-518-6195 03-518-6809(體育室)

校長：劉維琪

體育室(組)主任：林昌國

領隊：無

教練：林思聰

助理教練：無

管理：無

運動防護員：無

隊長：(13)陳宣云



一般組  
蔡嘉原  
162cm  
50kg  
(1)



一般組  
郭沛君  
157cm  
57kg  
(2)



一般組  
張藝婷  
168cm  
55kg  
(4)



一般組  
余懿庭  
169cm  
65kg  
(5)



一般組  
甘子庭  
165cm  
52kg  
(6)



一般組  
洪昕葦  
155cm  
43kg  
(8)



一般組  
Oyun-Erdene  
Enkhjargal  
169cm  
53kg  
(9)



一般組  
蔡伶琇  
169cm  
55kg  
(10)



一般組  
王節宜  
156cm  
59kg  
(11)



一般組  
陳宣云  
163cm  
46kg  
(13)

# 中華民國大專校院106學年度排球運動聯賽 報告書

## 一般女生組參賽職隊員名單(一般女生組共64隊參賽)

校名：國立清華大學(0002)

校址：[30013]新竹市東區光復路二段101號

聯絡人/電話：施惠方教練 / 03-571-5131#34673 03-571-5131#34675(體育室)

校長：賀陳弘

體育室(組)主任：邱文信

領隊：邱文信

教練：施惠方

助理教練：蘇宥甯

管理：葉煌典

運動防護員：無

隊長：(15)林子馨



一般組  
藍佑慈  
160cm  
54kg  
(1)



一般組  
王慈君  
154cm  
54kg  
(3)



一般組  
李若穎  
164cm  
59kg  
(4)



一般組  
郭欣茹  
163cm  
50kg  
(5)



一般組  
歐陽霖  
168cm  
58kg  
(7)



一般組  
王靖怡  
172cm  
52kg  
(8)



一般組  
陳若尹  
154cm  
51kg  
(9)



一般組  
蔡璫萱  
170cm  
56kg  
(10)



一般組  
劉家棻  
168cm  
76kg  
(11)



一般組  
陳萱儒  
166cm  
55kg  
(12)



一般組  
馮渝  
169cm  
55kg  
(13)



一般組  
林子馨  
173cm  
68kg  
(15)



一般組  
陳憐嫻  
167cm  
56kg  
(16)



一般組  
萬以佳  
169cm  
52kg  
(17)



一般組  
許瑞紋  
161cm  
53kg  
(18)



一般組  
吳育慈  
158cm  
57kg  
(19)



一般組  
郭庭均  
168cm  
57kg  
(20)

# 中華民國大專校院106學年度排球運動聯賽 報告書

## 一般女生組參賽職隊員名單(一般女生組共64隊參賽)

校名：元培醫事科技大學(1053)

校址：[30015]新竹市香山區元培街306號

聯絡人/電話：蔡國權教練 / 03-610-2428(體育室)

校長：林志城

體育室(組)主任：林國斌

領隊：林國斌

教練：蔡國權

助理教練：無

管理：賴柏翰

運動防護員：張威瑀

隊長：(8)程子芸



一般組  
黃品綺  
160cm  
43kg  
(2)



一般組  
林昀萱  
167cm  
70kg  
(3)



一般組  
呂若慈  
168cm  
65kg  
(4)



一般組  
黃于芳  
160cm  
48kg  
(6)



一般組  
陳沛琳  
158cm  
48kg  
(7)



一般組  
程子芸  
160cm  
56kg  
(8)



一般組  
張容甄  
165cm  
55kg  
(9)



一般組  
詹佩于  
161cm  
58kg  
(11)



一般組  
陳嫵羽  
153cm  
47kg  
(15)



一般組  
周雅婕  
159cm  
54kg  
(17)



一般組  
陳德倫  
159cm  
49kg  
(18)

備註：(2)黃品綺、(6)黃于芳等二員於報名完成後，經查本學年度均以獨立招生管道入學，依本學年度競賽規程第八條「球員參賽資格」第四款第二目規定，略以「依中等以上學校運動成績優良學生升學輔導辦法規定入學大專校院及專科學校五年制之學生」，應參加公開組之競賽；該二員應具有公開組球員身分及參加公開組之競賽卻誤報參加一般組競賽，應取消代表元培醫大參賽106學年度大專排球聯賽資格，元培醫大僅9人參賽。

# 中華民國大專校院106學年度排球運動聯賽 報告書

## 一般女生組參賽職隊員名單(一般女生組共64隊參賽)

校名：元智大學(1010)

校址：[32003]桃園市中壢區內壢遠東路135號

聯絡人/電話：李士範教練 / 03-463-8800#2346 03-463-8800#2946(體育室)

校長：吳志揚

體育室(組)主任：林青輝

領隊：無

教練：李士範

助理教練：無

管理：謝進財

運動防護員：無

隊長：(7)張佳莉



一般組  
梁佳莉  
165cm  
44kg  
(2)



一般組  
蔡佳臻  
160cm  
55kg  
(5)



一般組  
林妤蓁  
158cm  
57kg  
(6)



一般組  
張佳莉  
170cm  
58kg  
(7)



一般組  
張容  
168cm  
50kg  
(8)



一般組  
江婉盈  
155cm  
50kg  
(9)



一般組  
嚴浩恩  
158cm  
47kg  
(10)



一般組  
鍾少君  
156cm  
48kg  
(11)



一般組  
郭晴芬  
167cm  
58kg  
(12)

# 中華民國大專校院106學年度排球運動聯賽 報告書

## 一般女生組參賽職隊員名單(一般女生組共64隊參賽)

校名：國立體育大學(0044)

校址：[33301]桃園市龜山區文化一路250號

聯絡人/電話：邱韋樺小姐 / 03-328-3201#3138 03-328-3201#3118(體育處)

校長：高俊雄

體育室(組)主任：王俊人

領隊：高俊雄

教練：許羽萱

助理教練：無

管理：黃薺萱

運動防護員：胡凱祺

隊長：(5)陳憶慈



一般組  
連心鈞  
158cm  
54kg  
(2)



一般組  
林思穎  
166cm  
59kg  
(3)



一般組  
黃婕妤  
169cm  
58kg  
(4)



一般組  
陳憶慈  
160cm  
50kg  
(5)



一般組  
洪瑞翎  
161cm  
56kg  
(6)



一般組  
郭美汕  
158cm  
53kg  
(7)



一般組  
吳岱倫  
165cm  
56kg  
(8)



一般組  
梁家齊  
162cm  
48kg  
(9)



一般組  
章 崐  
169cm  
67kg  
(10)



一般組  
吳念儒  
161cm  
57kg  
(11)



一般組  
林玟忻  
160cm  
58kg  
(12)



一般組  
徐瑄苓  
165cm  
65kg  
(13)



一般組  
林芳婕  
154cm  
52kg  
(14)



一般組  
鍾晏竺  
162cm  
54kg  
(15)



一般組  
龔雅婷  
162cm  
53kg  
(17)



一般組  
郭昱萱  
164cm  
62kg  
(19)



一般組  
陳博萱  
158cm  
46kg  
(20)

# 中華民國大專校院106學年度排球運動聯賽 報告書

## 一般女生組參賽職隊員名單(一般女生組共64隊參賽)

校名：長庚大學(1009)

校址：[33302]桃園市龜山區文化一路259號

聯絡人/電話：蘇懋坤教練 / 03-211-8800#5651 03-211-8800#2107(體育室)

校長：包家駒

體育室(組)主任：葉芋伶

領隊：包家駒

教練：蘇懋坤

助理教練：黃怡仁

管理：鍾子渝

運動防護員：徐寶淳

隊長：(18)陳怡蓁



一般組  
林芷綺  
167cm  
75kg  
(1)



一般組  
江亭安  
170cm  
68kg  
(2)



一般組  
徐寶淳  
160cm  
50kg  
(3)



一般組  
卓玉如  
159cm  
50kg  
(4)



一般組  
林姿頻  
162cm  
59kg  
(5)



一般組  
紀佳好  
158cm  
47kg  
(6)



一般組  
黃詩淳  
170cm  
54kg  
(7)



一般組  
陳玉甄  
163cm  
55kg  
(8)



一般組  
楊恆瑜  
160cm  
55kg  
(9)



一般組  
黃韻庭  
161cm  
50kg  
(10)



一般組  
楊文瑜  
163cm  
53kg  
(11)



一般組  
謝依蓉  
165cm  
53kg  
(12)



一般組  
黃莫筑  
165cm  
57kg  
(13)



一般組  
陳岱萱  
164cm  
50kg  
(14)



一般組  
蔡宇瑄  
156cm  
57kg  
(15)



一般組  
詹芷維  
162cm  
67kg  
(16)



一般組  
林宛萱  
158cm  
45kg  
(17)



一般組  
陳怡蓁  
163cm  
51kg  
(18)



一般組  
邱珮瑜  
159cm  
46kg  
(19)



一般組  
鍾子渝  
165cm  
53kg  
(20)

# 中華民國大專校院106學年度排球運動聯賽 報告書

## 一般女生組參賽職隊員名單(一般女生組共64隊參賽)

校名：開南大學(1049)

校址：[33857]桃園市蘆竹區開南路1號

聯絡人/電話：邱思云管理 / 03-341-2500#2503 03-341-2500#2501(體育室)

校長：梁榮輝

體育室(組)主任：劉菊枝

領隊：劉菊枝

教練：李開園

助理教練：王閔正

管理：邱思云

運動防護員：蕭健綸

隊長：(13)涂菽容



一般組  
廖敏鈞  
163cm  
52kg  
(1)



一般組  
許芷瑄  
157cm  
43kg  
(2)



一般組  
林家蓁  
156cm  
42kg  
(3)



一般組  
周明璇  
162cm  
57kg  
(4)



一般組  
朱俞宣  
151cm  
52kg  
(5)



一般組  
黃子瑄  
159cm  
62kg  
(6)



一般組  
高禎雅  
156cm  
67kg  
(7)



一般組  
賴宇薇  
160cm  
60kg  
(8)



一般組  
邱美雁  
170cm  
67kg  
(9)



一般組  
陳品沂  
154cm  
48kg  
(10)



一般組  
楊采玲  
153cm  
46kg  
(11)



一般組  
余佳德  
160cm  
49kg  
(12)



一般組  
涂菽容  
167cm  
53kg  
(13)



一般組  
張雅鈞  
163cm  
60kg  
(14)



一般組  
張詩涵  
162cm  
51kg  
(15)



一般組  
黃宛玲  
162cm  
56kg  
(16)



一般組  
藤本恭子  
172cm  
66kg  
(17)



一般組  
Hosono  
Natsuki  
167cm  
57kg  
(18)



一般組  
李旻柔  
162cm  
62kg  
(19)



一般組  
楊雅芝  
180cm  
66kg  
(20)

備註：開南大學預賽結束後，於107年3月16日以開南通字第1075260017號函函知：「原報名教練辛孟璇、助理教練黃中彥因時間關係無法配合，一般女生組複賽更換為李開園教練及王閔正助理教練。」；據此函示更動報告書開南大學參賽教練與助理教練名單。

# 中華民國大專校院106學年度排球運動聯賽 報告書

## 一般女生組參賽職隊員名單(一般女生組共64隊參賽)

校名：國立聯合大學(0032)

校址：[36063]苗栗縣苗栗市聯大2號

聯絡人/電話：蔡宗佑先生 / 037-381-260(體育室)

校長：蔡東湖

教練：蔡俊傑

運動防護員：無

體育室(組)主任：張良漢

助理教練：藺沛慈

隊長：(5)吳宮慧

領隊：張良漢

管理：陳映伶



一般組  
李淑娟  
167cm  
50kg  
(1)



一般組  
鍾采倪  
160cm  
45kg  
(2)



一般組  
呂惟媛  
151cm  
39kg  
(3)



一般組  
陳若甄  
151cm  
50kg  
(4)



一般組  
吳宮慧  
165cm  
60kg  
(5)



一般組  
程秀玉  
163cm  
45kg  
(6)



一般組  
徐 加  
159cm  
60kg  
(7)



一般組  
李佳宜  
157cm  
58kg  
(8)



一般組  
林怡瑄  
156cm  
58kg  
(9)



一般組  
林晏竹  
160cm  
67kg  
(10)



一般組  
翁佩儀  
167cm  
55kg  
(11)



一般組  
徐婉婷  
165cm  
90kg  
(12)



一般組  
高至誼  
165cm  
70kg  
(13)



一般組  
江佳俞  
165cm  
53kg  
(14)



一般組  
黃昱菱  
156cm  
50kg  
(15)



一般組  
粘育禎  
163cm  
65kg  
(16)



一般組  
劉于慈  
152cm  
50kg  
(17)

# 中華民國大專校院106學年度排球運動聯賽 報告書

## 一般女生組參賽職隊員名單(一般女生組共64隊參賽)

校名：育達科技大學(1063)

校址：[36143]苗栗縣造橋鄉學府路168號

聯絡人/電話：吳淑娟小姐 / 037-651-188#2500(體育衛生組)

校長：黃榮鵬

體育室(組)主任：李建宗

領隊：無

教練：張龍君

助理教練：無

管理：無

運動防護員：無

隊長：(6)謝念潔



一般組  
郭怡珮  
166cm  
53kg  
(1)



一般組  
賴奕文  
156cm  
54kg  
(2)



一般組  
朱秝嫻  
173cm  
60kg  
(3)



一般組  
王貞淑  
176cm  
105kg  
(4)



一般組  
張琇涵  
158cm  
60kg  
(5)



一般組  
謝念潔  
168cm  
64kg  
(6)



一般組  
溫家盈  
168cm  
63kg  
(7)



一般組  
侯佩瑜  
158cm  
52kg  
(8)

# 中華民國大專校院106學年度排球運動聯賽 報告書

## 一般女生組參賽職隊員名單(一般女生組共64隊參賽)

校名：中山醫學大學(1029)

校址：[40201]臺中市南區建國北路一段110號

聯絡人/電話：張怡潔教練 / 04-2265-1657(體育中心)

校長：呂克桓

體育室(組)主任：張育瑞

領隊：呂克桓

教練：張怡潔

助理教練：無

管理：吳正生

運動防護員：馬義傑

隊長：(11)廖冠筑



一般組  
薛又珊  
164cm  
74kg  
(1)



一般組  
林芋慧  
168cm  
52kg  
(2)



一般組  
黃琬筑  
154cm  
54kg  
(3)



一般組  
柯君儒  
158cm  
56kg  
(4)



一般組  
陳愉萱  
164cm  
52kg  
(5)



一般組  
蔡育杰  
165cm  
52kg  
(6)



一般組  
李宛諭  
162cm  
58kg  
(7)



一般組  
巫芷芸  
162cm  
45kg  
(8)



一般組  
蘇安琪  
163cm  
55kg  
(9)



一般組  
劉恩竹  
160cm  
56kg  
(10)



一般組  
廖冠筑  
158cm  
56kg  
(11)



一般組  
林姿沂  
164cm  
66kg  
(12)



一般組  
簡欣第  
162cm  
64kg  
(13)



一般組  
陳鈺佳  
164cm  
53kg  
(14)



一般組  
黃聖心  
165cm  
43kg  
(15)



一般組  
江育慈  
164cm  
50kg  
(16)



一般組  
陳盈均  
154cm  
45kg  
(17)



一般組  
高上雅  
164cm  
48kg  
(18)



一般組  
簡嘉葳  
164cm  
58kg  
(19)



一般組  
孫榕  
170cm  
60kg  
(20)

# 中華民國大專校院106學年度排球運動聯賽 報告書

## 一般女生組參賽職隊員名單(一般女生組共64隊參賽)

校名：國立臺中教育大學(0039)

校址：[40306]臺中市西區民生路140號

聯絡人/電話：賴文璇老師 / 04-2218-3312 04-2218-3311(體育室)

校長：王如哲

體育室(組)主任：李國維

領隊：王如哲

教練：吳蕙華

助理教練：無

管理：呂竺芸

運動防護員：李純妃

隊長：(19)郭玉王亭



一般組  
陳姿蓉  
163cm  
67kg  
(1)



一般組  
顧晏如  
169cm  
60kg  
(2)



一般組  
湯欣蓉  
158cm  
52kg  
(3)



一般組  
林綰琿  
155cm  
52kg  
(4)



一般組  
陳新雅  
165cm  
55kg  
(6)



一般組  
黃鈺婷  
169cm  
80kg  
(7)



一般組  
高悅雯  
163cm  
60kg  
(8)



一般組  
陳湘穎  
158cm  
52kg  
(9)



一般組  
郭玫秀  
169cm  
65kg  
(11)



一般組  
陳姁婷  
162cm  
60kg  
(12)



一般組  
魏怡珊  
160cm  
52kg  
(13)



一般組  
林玕蓁  
164cm  
54kg  
(14)



一般組  
張予寧  
157cm  
55kg  
(15)



一般組  
吳朝吟  
163cm  
62kg  
(16)



一般組  
楊慶琳  
165cm  
60kg  
(18)



一般組  
郭玉王亭  
162cm  
62kg  
(19)

# 中華民國大專校院106學年度排球運動聯賽 報告書

## 一般女生組參賽職隊員名單(一般女生組共64隊參賽)

校名：東海大學(1001)

校址：[40704]臺中市西屯區臺灣大道四段1727號

聯絡人/電話：廖琬如教練 / 04-2359-0121#30707 04-2350-0862(體育室)

校長：王茂駿

體育室(組)主任：黃淑貞

領隊：王茂駿

教練：廖琬如

助理教練：無

管理：蔡訪竹

運動防護員：無

隊長：(5)蔡含宜



一般組  
林欣怡  
167cm  
52kg  
(1)



一般組  
戴貝如  
169cm  
70kg  
(2)



一般組  
莊文瑜  
155cm  
58kg  
(3)



一般組  
施君論  
161cm  
47kg  
(4)



一般組  
蔡含宜  
165cm  
55kg  
(5)



一般組  
王麗涵  
162cm  
50kg  
(7)



一般組  
陳盈萱  
154cm  
44kg  
(8)



一般組  
何姿儒  
159cm  
52kg  
(9)



一般組  
范喻欣  
166cm  
53kg  
(10)



一般組  
李海綾  
151cm  
57kg  
(11)



一般組  
徐子涵  
165cm  
57kg  
(12)



一般組  
吳岱芸  
161cm  
50kg  
(13)



一般組  
古芳榕  
159cm  
49kg  
(14)



一般組  
李宛庭  
160cm  
60kg  
(15)



一般組  
鄭佩雯  
158cm  
50kg  
(16)



一般組  
孔培容  
158cm  
43kg  
(17)



一般組  
黃可晴  
171cm  
58kg  
(18)



一般組  
鄭雨青  
163cm  
63kg  
(19)



一般組  
洪詩媛  
158cm  
57kg  
(20)

# 中華民國大專校院106學年度排球運動聯賽 報告書

## 一般女生組參賽職隊員名單(一般女生組共64隊參賽)

校名：國立勤益科技大學(0043)

校址：[41170]臺中市太平區中山路二段57號

聯絡人/電話：伍木成助理教練 / 04-2392-4505#5602 04-2392-4505#5600(體育室)

校長：陳文淵

體育室(組)主任：宋孟遠

領隊：宋孟遠

教練：林梓琦

助理教練：伍木成

管理：廖敏巨

運動防護員：無

隊長：(20)歐子帆



一般組  
陳柏伶  
162cm  
56kg  
(1)



一般組  
謝謹安  
155cm  
52kg  
(3)



一般組  
劉馨荷  
151cm  
50kg  
(4)



一般組  
胡靜婷  
160cm  
60kg  
(5)



一般組  
鄭惠蓉  
165cm  
48kg  
(6)



一般組  
鐘敏瑄  
161cm  
52kg  
(7)



一般組  
鄒沂霖  
170cm  
56kg  
(10)



一般組  
曾琬婷  
168cm  
53kg  
(11)



一般組  
鄭佳玲  
158cm  
48kg  
(12)



一般組  
魏綉菁  
159cm  
60kg  
(13)



一般組  
包佳仙  
155cm  
49kg  
(14)



一般組  
鍾芷稜  
167cm  
50kg  
(16)



一般組  
劉子琦  
161cm  
52kg  
(17)



一般組  
李欣汶  
156cm  
47kg  
(18)



一般組  
雷友誼  
166cm  
76kg  
(19)



一般組  
歐子帆  
150cm  
57kg  
(20)

# 中華民國大專校院106學年度排球運動聯賽 報告書

## 一般女生組參賽職隊員名單(一般女生組共64隊參賽)

校名：朝陽科技大學(1018)

校址：[41349]臺中市霧峰區吉峰東路168號

聯絡人/電話：楊仁仁助理教練 / 04-2332-3000#3056 04-2374-2320(體育室)

校長：鄭道明

體育室(組)主任：楊欽城

領隊：鄭道明

教練：張庭嘉

助理教練：楊仁仁

管理：張涵瑜

運動防護員：無

隊長：(15)莊鵬華



一般組  
張玉馨  
160cm  
45kg  
(1)



一般組  
楊亞諾  
169cm  
59kg  
(2)



一般組  
廖恩欣  
157cm  
75kg  
(3)



一般組  
吳佳軒  
171cm  
53kg  
(4)



一般組  
劉美欣  
166cm  
50kg  
(5)



一般組  
林鈺晏  
158cm  
65kg  
(6)



一般組  
繆安妮  
163cm  
65kg  
(7)



一般組  
蔡欣彤  
153cm  
58kg  
(8)



一般組  
賴采暄  
162cm  
58kg  
(9)



一般組  
黃穎軒  
165cm  
49kg  
(10)



一般組  
黃昱璇  
165cm  
57kg  
(12)



一般組  
劉軒亞  
163cm  
47kg  
(13)



一般組  
林思函  
157cm  
48kg  
(14)



一般組  
莊鵬華  
170cm  
59kg  
(15)



一般組  
張予瑄  
163cm  
52kg  
(16)



一般組  
張珈璋  
155cm  
44kg  
(18)

# 中華民國大專校院106學年度排球運動聯賽 報告書

## 一般女生組參賽職隊員名單(一般女生組共64隊參賽)

校名：亞洲大學(1048)

校址：[41354]臺中市霧峰區柳豐路500號

聯絡人/電話：王秀瑾老師 / 04-2332-3456#3260/3801 04-2332-1015(體育室)

校長：蔡進發

體育室(組)主任：李明榮

領隊：李明榮

教練：高承宇

助理教練：無

管理：王秀瑾

運動防護員：無

隊長：(12)鐘 晴



一般組  
林思妤  
151cm  
43kg  
(1)



一般組  
李佳蓉  
170cm  
53kg  
(2)



一般組  
林佳慧  
150cm  
59kg  
(3)



一般組  
伍采凌  
160cm  
54kg  
(4)



一般組  
吳慈恩  
157cm  
50kg  
(5)



一般組  
曹芳瑄  
156cm  
48kg  
(6)



一般組  
蔡惟羽  
161cm  
58kg  
(7)



一般組  
長谷川菜琳  
161cm  
68kg  
(8)



一般組  
松田佳子  
160cm  
50kg  
(9)



一般組  
張佩琪  
155cm  
49kg  
(10)



一般組  
陳心瑀  
155cm  
45kg  
(11)



一般組  
鐘 晴  
172cm  
63kg  
(12)



一般組  
周林紋佩  
159cm  
54kg  
(13)



一般組  
羅玟淇  
162cm  
66kg  
(14)



一般組  
林佳蓉  
163cm  
58kg  
(15)



一般組  
羅耐慈  
160cm  
49kg  
(16)



一般組  
黃微婷  
155cm  
45kg  
(17)



一般組  
胡庭禎  
162cm  
60kg  
(18)



一般組  
李昀晏  
161cm  
51kg  
(19)



一般組  
Seika Higa  
153cm  
57kg  
(20)

# 中華民國大專校院106學年度排球運動聯賽 報告書

## 一般女生組參賽職隊員名單(一般女生組共64隊參賽)

校名：弘光科技大學(1034)

校址：[43302]臺中市沙鹿區臺灣大道六段1018號

聯絡人/電話：陳伊琳小姐 / 04-2631-8652#6202 04-2631-8652#6208(體育教學研究中心)

校長：黃月桂

體育室(組)主任：王怡菁

領隊：王怡菁

教練：江欣惇

助理教練：無

管理：李昕縈

運動防護員：吳姿和

隊長：(4)郭彥妤



一般組  
林禹慈  
158cm  
56kg  
(1)



一般組  
賴怡雯  
160cm  
62kg  
(2)



一般組  
朱清霞  
163cm  
52kg  
(3)



一般組  
郭彥妤  
168cm  
60kg  
(4)



一般組  
賴佳妤  
161cm  
60kg  
(5)



一般組  
林雅瑜  
165cm  
62kg  
(6)



一般組  
魏書妤  
162cm  
49kg  
(7)



一般組  
曾雅莉  
154cm  
56kg  
(8)



一般組  
劉柔含  
161cm  
57kg  
(9)



一般組  
陳采宜  
161cm  
52kg  
(10)



一般組  
朱婉綺  
152cm  
42kg  
(11)



一般組  
林仕玲  
153cm  
51kg  
(12)



一般組  
楊雅捷  
166cm  
62kg  
(13)



一般組  
李念恩  
158cm  
45kg  
(14)



一般組  
張晴茹  
158cm  
57kg  
(15)



一般組  
林芳如  
168cm  
60kg  
(16)



一般組  
張馨文  
167cm  
55kg  
(17)



一般組  
葉采旻  
154cm  
70kg  
(18)



一般組  
蘇鈺茹  
161cm  
70kg  
(19)



一般組  
王馨菱  
168cm  
60kg  
(20)

# 中華民國大專校院106學年度排球運動聯賽 報告書

## 一般女生組參賽職隊員名單(一般女生組共64隊參賽)

校名：國立彰化師範大學(0015)

校址：[50007]彰化縣彰化市進德路1號

聯絡人/電話：邱金治老師 / 04-723-2105#1888 04-723-2105#1945(體育室)

校長：郭艷光

體育室(組)主任：陳帝佑

領隊：郭艷光

教練：林豐慶

助理教練：謝孟達

管理：邱金治

運動防護員：無

隊長：(6)蔣佳玲



一般組  
傅鈴雅  
158cm  
48kg  
(1)



一般組  
張郁矜  
170cm  
57kg  
(2)



一般組  
黃宇潔  
165cm  
60kg  
(4)



一般組  
鄭苙莘  
158cm  
53kg  
(5)



一般組  
蔣佳玲  
161cm  
53kg  
(6)



一般組  
林羿均  
148cm  
44kg  
(7)



一般組  
劉昱君  
155cm  
56kg  
(8)



一般組  
呂怡璇  
165cm  
53kg  
(9)



一般組  
陳珮瑩  
164cm  
58kg  
(10)



一般組  
盧冠邑  
158cm  
60kg  
(11)



一般組  
吳書婷  
163cm  
53kg  
(12)



一般組  
李少慈  
166cm  
48kg  
(13)



一般組  
徐笳甄  
158cm  
50kg  
(15)



一般組  
王帛宣  
155cm  
49kg  
(16)



一般組  
顏郁庭  
164cm  
53kg  
(17)



一般組  
羅舒鎂  
155cm  
58kg  
(18)



一般組  
林燕秋  
158cm  
51kg  
(19)



一般組  
葉靜純  
160cm  
58kg  
(20)

# 中華民國大專校院106學年度排球運動聯賽 報告書

## 一般女生組參賽職隊員名單(一般女生組共64隊參賽)

校名：國立嘉義大學(0018)

校址：[60004]嘉義市東區學府路300號

聯絡人/電話：鍾宇政老師 / 05-271-7271 05-271-7270(體育室)

校長：邱義源

體育室(組)主任：蘇耿賦

領隊：邱義源

教練：林文進

助理教練：辜政遠

管理：無

運動防護員：無

隊長：(9)陳家欣



一般組  
洪芷葳  
158cm  
60kg  
(2)



一般組  
沈佳蓀  
166cm  
57kg  
(3)



一般組  
林竹君  
163cm  
49kg  
(4)



一般組  
曾子青  
167cm  
52kg  
(7)



一般組  
林雯琪  
159cm  
54kg  
(8)



一般組  
陳家欣  
153cm  
49kg  
(9)



一般組  
莊于萱  
164cm  
48kg  
(10)



一般組  
蘇珮祺  
161cm  
48kg  
(11)



一般組  
林珈宇  
165cm  
63kg  
(12)



一般組  
劉玉萱  
168cm  
67kg  
(14)



一般組  
林雅屏  
174cm  
58kg  
(17)



一般組  
簡妙芳  
158cm  
47kg  
(18)

# 中華民國大專校院106學年度排球運動聯賽 報告書

## 一般女生組參賽職隊員名單(一般女生組共64隊參賽)

校名：南華大學(1020)

校址：[62249]嘉義縣大林鎮南華路一段55號

聯絡人/電話：鄭旭龍先生 / 05-272-1001#2992 05-272-1001#2990(體育教學中心)

校長：林聰明

體育室(組)主任：許伯陽

領隊：林聰明

教練：黃健安

助理教練：鄭吉祥

管理：吳寧鑫

運動防護員：杜玟蓀

隊長：(11)魏沚昀



一般組  
趙雅儀  
165cm  
57kg  
(1)



一般組  
謝伊婷  
152cm  
42kg  
(2)



一般組  
安琪  
165cm  
55kg  
(3)



一般組  
蔡沛紘  
163cm  
60kg  
(4)



一般組  
鄭惠馨  
165cm  
46kg  
(5)



一般組  
武庭瑜  
162cm  
56kg  
(6)



一般組  
莊瑜姍  
156cm  
55kg  
(8)



一般組  
黃思婷  
158cm  
42kg  
(9)



一般組  
魏沚昀  
159cm  
46kg  
(11)



一般組  
林易蓁  
160cm  
53kg  
(14)



一般組  
陳貞臻  
168cm  
63kg  
(15)



一般組  
李婉瑜  
167cm  
58kg  
(16)



一般組  
胡芯芷  
160cm  
57kg  
(17)



一般組  
陳映璇  
156cm  
64kg  
(18)



一般組  
傅俐蓉  
166cm  
55kg  
(20)

備註：(1)趙雅儀乙員於報名完成後，經查本學年度均以獨立招生管道入學，依本學年度競賽規程第八條「球員參賽資格」第四款第二目規定，略以「依中等以上學校運動成績優良學生升學輔導辦法規定入學大專校院及專科學校五年制之學生」，應參加公開組之競賽；該員應具有公開組球員身分及參加公開組之競賽卻誤報參加一般組競賽，應取消代表南華大學參賽106學年度大專排球聯賽資格，南華大學僅14人參賽。

# 中華民國大專校院106學年度排球運動聯賽 報告書

## 一般女生組參賽職隊員名單(一般女生組共64隊參賽)

校名：國立雲林科技大學(0023)

校址：[64002]雲林縣斗六市大學路三段123號

聯絡人/電話：陳其昌教練 / 05-535-4597 05-534-2601#2700/2704(體育室)

校長：楊能舒

體育室(組)主任：陳其昌

領隊：無

教練：陳其昌

助理教練：廖敦弘

管理：蔡宛臻

運動防護員：無

隊長：(10)廖彩雯



一般組  
施莉萍  
145cm  
42kg  
(1)



一般組  
陳瑾安  
166cm  
54kg  
(2)



一般組  
張如婷  
155cm  
43kg  
(3)



一般組  
簡禎葶  
156cm  
50kg  
(4)



一般組  
史恩綺  
160cm  
51kg  
(5)



一般組  
謝晉瑜  
161cm  
55kg  
(6)



一般組  
沈湘嵐  
158cm  
54kg  
(7)



一般組  
陳佳信  
158cm  
49kg  
(8)



一般組  
郭家玟  
157cm  
50kg  
(9)



一般組  
廖彩雯  
153cm  
45kg  
(10)



一般組  
劉宇涵  
168cm  
63kg  
(11)



一般組  
蘇韋慈  
160cm  
54kg  
(12)



一般組  
林琪恩  
167cm  
60kg  
(13)



一般組  
周亦岑  
170cm  
60kg  
(14)



一般組  
于芷萱  
170cm  
69kg  
(15)



一般組  
王紫縈  
175cm  
64kg  
(16)



一般組  
陳敬曇  
164cm  
60kg  
(18)

# 中華民國大專校院106學年度排球運動聯賽 報告書

## 一般女生組參賽職隊員名單(一般女生組共64隊參賽)

校名：台南應用科技大學(1051)

校址：[71002]臺南市永康區中正路529號

聯絡人/電話：陳妍伶教練 / 06-253-9639 06-253-2106#241(體育室)

校長：林品章

體育室(組)主任：林政勳

領隊：林政勳

教練：陳妍伶

助理教練：無

管理：黃永政

運動防護員：無

隊長：(1)林佳靜



一般組  
林佳靜  
173cm  
56kg  
(1)



一般組  
洪紋琇  
165cm  
65kg  
(2)



一般組  
陳育瑾  
162cm  
42kg  
(3)



一般組  
黃郁庭  
174cm  
59kg  
(4)



一般組  
洪萱雅  
156cm  
46kg  
(7)



一般組  
甘恩寧  
163cm  
58kg  
(8)



一般組  
楊欣蓉  
164cm  
58kg  
(9)



一般組  
吳彩瑄  
162cm  
56kg  
(10)



一般組  
陳映廷  
170cm  
60kg  
(11)



一般組  
侯妙璇  
163cm  
59kg  
(12)



一般組  
陳欣怡  
158cm  
60kg  
(13)



一般組  
涂雅珍  
167cm  
56kg  
(14)



一般組  
林愛倫  
164cm  
54kg  
(17)



一般組  
謝孟芊  
151cm  
44kg  
(19)



一般組  
蔡亦璇  
166cm  
55kg  
(20)

# 中華民國大專校院106學年度排球運動聯賽 報告書

## 一般女生組參賽職隊員名單(一般女生組共64隊參賽)

校名：嘉南藥理大學(1025)

校址：[71710]臺南市仁德區二仁路一段60號

聯絡人/電話：楊朝行教練 / 06-266-4911#6704 06-266-4911#1220(體育室)

校長：陳銘田

體育室(組)主任：莊庭禎

領隊：莊庭禎

教練：楊朝行

助理教練：陳啓源

管理：無

運動防護員：無

隊長：(12)林佩萱



一般組  
馬念慈  
159cm  
46kg  
(1)



一般組  
王姿婷  
164cm  
53kg  
(2)



一般組  
陳可緣  
156cm  
60kg  
(3)



一般組  
陳宜君  
165cm  
52kg  
(5)



一般組  
黃資雅  
152cm  
45kg  
(6)



一般組  
柯宜菽  
163cm  
48kg  
(8)



一般組  
張雅晶  
160cm  
52kg  
(9)



一般組  
洪宥瑄  
164cm  
52kg  
(11)



一般組  
林佩萱  
160cm  
49kg  
(12)



一般組  
李育真  
158cm  
58kg  
(13)



一般組  
陳宥潔  
161cm  
49kg  
(15)



一般組  
李佳玲  
161cm  
51kg  
(16)



一般組  
張偲怡  
167cm  
53kg  
(18)

# 中華民國大專校院106學年度排球運動聯賽 報告書

## 一般女生組參賽職隊員名單(一般女生組共64隊參賽)

校名：國立中山大學(0009)

校址：[80424]高雄市鼓山區蓮海路70號

聯絡人/電話：丘雲禎小姐 / 07-525-2000#2802(體育與衛生保健組)

校長：鄭英耀

體育室(組)主任：莊子肇

領隊：鄭英耀

教練：蘇湘嫻

助理教練：盧桂蘭

管理：張簡佩珊

運動防護員：無

隊長：(18)盧宇涵



一般組  
沈慧慈  
160cm  
62kg  
(1)



一般組  
董雅婷  
158cm  
54kg  
(2)



一般組  
林小帆  
166cm  
54kg  
(3)



一般組  
黃思萍  
171cm  
60kg  
(4)



一般組  
楊瓊儀  
154cm  
68kg  
(5)



一般組  
李嘉俞  
162cm  
53kg  
(6)



一般組  
范晏瑄  
172cm  
65kg  
(7)



一般組  
樊紹萱  
154cm  
43kg  
(8)



一般組  
邱婉茹  
163cm  
68kg  
(9)



一般組  
劉閔庭  
168cm  
56kg  
(11)



一般組  
林莉蓁  
160cm  
52kg  
(12)



一般組  
蔡宜廷  
167cm  
60kg  
(13)



一般組  
黎俞君  
158cm  
44kg  
(15)



一般組  
謝宜儒  
163cm  
50kg  
(17)



一般組  
盧宇涵  
162cm  
56kg  
(18)



一般組  
彭云宣  
169cm  
54kg  
(19)



一般組  
張卜方  
160cm  
52kg  
(20)

# 中華民國大專校院106學年度排球運動聯賽 報告書

## 一般女生組參賽職隊員名單(一般女生組共64隊參賽)

校名：高雄醫學大學(1019)

校址：[80708]高雄市三民區十全一路100號

聯絡人/電話：陳韻竹小姐 / 07-313-4094 07-312-1101#2118(體育教學中心)

校長：劉景寬

體育室(組)主任：陳昭彥

領隊：劉景寬

教練：殷郁婷

助理教練：劉 臻

管理：李佳臻

運動防護員：卓宜穎

隊長：(3)尤涵憶



一般組  
李采容  
172cm  
56kg  
(1)



一般組  
龔淨榆  
157cm  
45kg  
(2)



一般組  
尤涵憶  
154cm  
56kg  
(3)



一般組  
古彩伶  
161cm  
50kg  
(5)



一般組  
高琬雲  
162cm  
55kg  
(6)



一般組  
陳禹均  
164cm  
50kg  
(8)



一般組  
李威締  
162cm  
56kg  
(9)



一般組  
黃靜儀  
164cm  
55kg  
(10)



一般組  
陳琳森  
163cm  
51kg  
(13)



一般組  
王振婷  
158cm  
56kg  
(14)



一般組  
呂佳融  
153cm  
48kg  
(15)



一般組  
陳琬儒  
161cm  
48kg  
(17)

# 中華民國大專校院106學年度排球運動聯賽 報告書

## 一般女生組參賽職隊員名單(一般女生組共64隊參賽)

校名：文藻外語大學(1075)

校址：[80793]高雄市三民區民族一路900號

聯絡人/電話：陳麗蘋教練 / 07-342-6031#7229 07-342-6031#7601(體育教學中心)

校長：周守民

體育室(組)主任：陳膺成

領隊：無

教練：陳麗蘋

助理教練：陳膺成

管理：潘 寧

運動防護員：王郁鈞

隊長：(19)周楚媛



一般組  
張馨云  
158cm  
54kg  
(1)



一般組  
林品汝  
171cm  
65kg  
(2)



一般組  
林聖書  
161cm  
48kg  
(4)



一般組  
顏岳玘  
154cm  
54kg  
(5)



一般組  
黃錦蓮  
166cm  
47kg  
(6)



一般組  
郭玠靈  
174cm  
78kg  
(7)



一般組  
王沛璇  
168cm  
58kg  
(8)



一般組  
林真奈美  
161cm  
53kg  
(9)



一般組  
林湘寧  
161cm  
61kg  
(10)



一般組  
林芸婕  
156cm  
53kg  
(11)



一般組  
江熙典  
158cm  
48kg  
(12)



一般組  
蔣昕好  
163cm  
56kg  
(13)



一般組  
江熙恩  
157cm  
48kg  
(14)



一般組  
傅敏媛  
167cm  
53kg  
(15)



一般組  
劉嘉欣  
165cm  
47kg  
(16)



一般組  
葉乃馨  
160cm  
50kg  
(17)



一般組  
黃淳暄  
156cm  
54kg  
(18)



一般組  
周楚媛  
153cm  
47kg  
(19)

# 中華民國大專校院106學年度排球運動聯賽 報告書

## 一般女生組參賽職隊員名單(一般女生組共64隊參賽)

校名：國立高雄大學(0019)

校址：[81148]高雄市楠梓區高雄大學路700號

聯絡人/電話：許喻涵小姐 / 07-591-9576 07-591-9000#8830(體育室)

校長：王學亮

體育室(組)主任：孫美蓮

領隊：無

教練：袁世鋼

助理教練：劉楷宇

管理：無

運動防護員：無

隊長：(2)陳家莉



一般組  
吳嫻璉  
153cm  
50kg  
(1)



一般組  
陳家莉  
158cm  
46kg  
(2)



一般組  
林意捷  
158cm  
56kg  
(3)



一般組  
林綉娟  
153cm  
47kg  
(7)



一般組  
蘇靖尹  
151cm  
48kg  
(8)



一般組  
王雨庭  
163cm  
50kg  
(11)



一般組  
吳怡庭  
171cm  
62kg  
(12)



一般組  
蔡欣芷  
166cm  
52kg  
(13)



一般組  
謝亦晴  
153cm  
52kg  
(15)



一般組  
王怡文  
167cm  
50kg  
(16)



一般組  
枋淑珮  
161cm  
54kg  
(18)



一般組  
吳晶晶  
147cm  
47kg  
(19)

# 中華民國大專校院106學年度排球運動聯賽 報告書

## 一般女生組參賽職隊員名單(一般女生組共64隊參賽)

校名：國立高雄餐旅大學(0047)

校址：[81271]高雄市小港區松和路1號

聯絡人/電話：陳韶華老師 / 07-806-0505#1332 07-806-0505#1330(體育與健康中心)

校長：林玥秀

體育室(組)主任：蕭登元

領隊：蕭登元

教練：馬佳忠

助理教練：無

管理：蔡沛旻

運動防護員：無

隊長：(19)林晏妤



一般組  
邱巧儀  
158cm  
45kg  
(1)



一般組  
黃小玲  
158cm  
50kg  
(2)



一般組  
雷雅芳  
165cm  
53kg  
(3)



一般組  
楊郁玟  
162cm  
60kg  
(5)



一般組  
曾文君  
150cm  
42kg  
(6)



一般組  
丁錦心  
173cm  
55kg  
(7)



一般組  
吳秀倫  
152cm  
50kg  
(8)



一般組  
王怡晴  
165cm  
53kg  
(9)



一般組  
陳俣璇  
155cm  
40kg  
(10)



一般組  
楊惠玟  
163cm  
58kg  
(11)



一般組  
成俞霽  
169cm  
46kg  
(12)



一般組  
施雲柔  
169cm  
56kg  
(13)



一般組  
毛吟珊  
168cm  
54kg  
(15)



一般組  
潘俞文  
148cm  
43kg  
(16)



一般組  
李秀育  
158cm  
48kg  
(17)



一般組  
林晏妤  
161cm  
62kg  
(19)

# 中華民國大專校院106學年度排球運動聯賽 報告書

## 一般女生組參賽職隊員名單(一般女生組共64隊參賽)

校名：國立高雄第一科技大學(0026) /國立高雄科技大學(第一)

校址：[82445]高雄市燕巢區大學路1號

聯絡人/電話：盧寶芬小姐 / 07-601-1000#6112(體育組)

校長：陳振遠

體育室(組)主任：宋明律

領隊：陳振遠

教練：張裕宏

助理教練：林永哲

管理：張子庭

運動防護員：無

隊長：(16)張子庭



一般組  
蘇玗白  
159cm  
60kg  
(2)



一般組  
黃欣緣  
164cm  
44kg  
(3)



一般組  
何依芸  
153cm  
55kg  
(4)



一般組  
方茵祺  
167cm  
53kg  
(5)



一般組  
張紋諭  
164cm  
52kg  
(6)



一般組  
高以庭  
165cm  
50kg  
(7)



一般組  
廖袖筑  
163cm  
51kg  
(9)



一般組  
鄭艾倫  
158cm  
50kg  
(10)



一般組  
施潔滢  
158cm  
46kg  
(11)



一般組  
黎桂岑  
153cm  
41kg  
(12)



一般組  
朱倚琪  
161cm  
52kg  
(13)



一般組  
張子庭  
160cm  
68kg  
(16)



一般組  
張家瑜  
168cm  
53kg  
(17)



一般組  
涂璿文  
166cm  
54kg  
(18)



一般組  
賴語妍  
162cm  
51kg  
(19)



一般組  
董昕  
165cm  
50kg  
(20)

備註：奉行政院106年12月8日院臺教字第1060040739號函暨教育部106年12月14日臺教技(二)字第1060180589號函核定「國立高雄海洋科技大學」、「國立高雄第一科技大學」與「國立高雄應用科技大學」三校自107年2月1日起正式合併為「國立高雄科技大學」。

# 中華民國大專校院106學年度排球運動聯賽 報告書

## 一般女生組參賽職隊員名單(一般女生組共64隊參賽)

校名：國立屏東科技大學(0024)

校址：[91201]屏東縣內埔鄉學府路1號

聯絡人/電話：侯嘉美小姐 / 08-770-3202#6481(體育室)

校長：戴昌賢

體育室(組)主任：林秀卿

領隊：戴昌賢

教練：曹詠勝

助理教練：張欽泉

管理：無

運動防護員：無

隊長：(8)楊詠萍



一般組  
楊子萱  
163cm  
58kg  
(1)



一般組  
林采諄  
170cm  
53kg  
(2)



一般組  
林文禎  
160cm  
50kg  
(3)



一般組  
廖芷翎  
167cm  
55kg  
(4)



一般組  
張心怡  
161cm  
56kg  
(5)



一般組  
翁詩涵  
152cm  
52kg  
(6)



一般組  
藍翊心  
163cm  
53kg  
(7)



一般組  
楊詠萍  
158cm  
45kg  
(8)



一般組  
蕭呈羽  
163cm  
50kg  
(9)



一般組  
姚君雯  
153cm  
43kg  
(10)



一般組  
紀怡君  
158cm  
58kg  
(11)



一般組  
陳芊卉  
166cm  
60kg  
(12)



一般組  
郭思伶  
158cm  
51kg  
(13)



一般組  
許乃云  
172cm  
53kg  
(14)



一般組  
黃珮  
169cm  
54kg  
(16)



一般組  
蔡佳恩  
165cm  
55kg  
(17)



一般組  
林宛儀  
157cm  
60kg  
(18)

# 中華民國大專校院106學年度排球運動聯賽 報告書

## 一般女生組參賽職隊員名單(一般女生組共64隊參賽)

校名：國立臺東大學(0030)

校址：[95092]臺東縣臺東市大學路二段369號

聯絡人/電話：郭文怡小姐 / 089-518-229(運動與健康中心)

校長：曾耀銘

體育室(組)主任：湯慧娟

領隊：無

教練：黃子剛

助理教練：無

管理：陳卉嫻

運動防護員：無

隊長：(10)鍾佳蓁



一般組  
楊家儀  
160cm  
53kg  
(03)



一般組  
呂欣燕  
152cm  
46kg  
(05)



一般組  
黃品瑄  
167cm  
53kg  
(07)



一般組  
蕭 昀  
164cm  
50kg  
(09)



一般組  
鍾佳蓁  
162cm  
52kg  
(10)



一般組  
吳欣儒  
159cm  
54kg  
(11)



一般組  
鐘丹榆  
173cm  
54kg  
(12)



一般組  
高琬舜  
155cm  
44kg  
(13)



一般組  
曹連莊  
163cm  
54kg  
(17)



一般組  
駱苡儒  
158cm  
65kg  
(18)



一般組  
朱璿融  
170cm  
62kg  
(20)

# 中華民國大專校院106學年度排球運動聯賽 報告書

## 一般女生組參賽職隊員名單(一般女生組共64隊參賽)

校名：慈濟大學(1027)

校址：[97004]花蓮縣花蓮市中央路三段701號

聯絡人/電話：王心怡老師 / 03-856-5301#1215 03-856-5301#1220(體育教學中心)

校長：王本榮

體育室(組)主任：黃森芳

領隊：王本榮

教練：莊嘉鴻

助理教練：無

管理：王心怡

運動防護員：無

隊長：(12)蔡宛軒



一般組  
林昱惠  
164cm  
58kg  
(1)



一般組  
趙紫雅  
163cm  
53kg  
(2)



一般組  
陳薇汝  
161cm  
60kg  
(3)



一般組  
葉季棻  
174cm  
49kg  
(4)



一般組  
黃于瑩  
171cm  
60kg  
(5)



一般組  
蔡嬪如  
155cm  
50kg  
(6)



一般組  
范梅  
159cm  
52kg  
(8)



一般組  
王孜妤  
157cm  
52kg  
(9)



一般組  
劉曉敏  
162cm  
49kg  
(10)



一般組  
廖襄毓  
156cm  
50kg  
(11)



一般組  
蔡宛軒  
169cm  
57kg  
(12)



一般組  
賴瑩靜  
161cm  
50kg  
(13)



一般組  
彭婕  
164cm  
58kg  
(14)



一般組  
王貞莉  
161cm  
55kg  
(15)



一般組  
李婕  
155cm  
53kg  
(16)



一般組  
顧芳萍  
167cm  
57kg  
(19)



一般組  
余美其  
166cm  
68kg  
(20)

# 中華民國大專校院106學年度排球運動聯賽 報告書

## 一般女生組參賽職隊員名單(一般女生組共64隊參賽)

校名：慈濟科技大學(1077)

校址：[97005]花蓮縣花蓮市建國路二段880號

聯絡人/電話：王錠堯教練 / 03-857-2158#2373 03-857-2158#2359(體育學科)

校長：羅文瑞

體育室(組)主任：胡凱揚

領隊：羅文瑞

教練：王錠堯

助理教練：無

管理：黃溥翔

運動防護員：無

隊長：(6)藍介妙



一般組  
潘嫻妤  
162cm  
53kg  
(1)



一般組  
張翊苓  
148cm  
55kg  
(2)



一般組  
卓慈恩  
157cm  
47kg  
(3)



一般組  
汪芷瑄  
153cm  
47kg  
(4)



一般組  
王惠瑜  
155cm  
59kg  
(5)



一般組  
藍介妙  
162cm  
49kg  
(6)



一般組  
黃諄亞  
162cm  
62kg  
(7)



一般組  
賴旻君  
161cm  
50kg  
(8)



一般組  
趙宣茹  
163cm  
69kg  
(9)



一般組  
林子安  
158cm  
40kg  
(10)



一般組  
楊雅婷  
165cm  
55kg  
(11)



一般組  
黃宥宸  
155cm  
50kg  
(12)



一般組  
李怡瑩  
160cm  
62kg  
(13)



一般組  
余心婕  
156cm  
52kg  
(14)



一般組  
陸佳欣  
166cm  
58kg  
(15)



一般組  
湯雅玲  
164cm  
63kg  
(16)



一般組  
尤惠欣  
173cm  
60kg  
(17)

# 中華民國大專校院106學年度排球運動聯賽 報告書

## 一般女生組參賽職隊員名單(一般女生組共64隊參賽)

校名：國立東華大學(0020)

校址：[97401]花蓮縣壽豐鄉大學路二段1號

聯絡人/電話：余瑞坤先生 / 03-863-2612(體育中心)

校長：趙涵捷

體育室(組)主任：尚憶薇

領隊：無

教練：李佳和

助理教練：無

管理：宋靖如

運動防護員：無

隊長：(12)潘亭好



一般組  
王映涵  
156cm  
47kg  
(1)



一般組  
高若綺  
160cm  
49kg  
(2)



一般組  
劉姿儀  
163cm  
60kg  
(3)



一般組  
陳愷蓮  
162cm  
63kg  
(4)



一般組  
李昱嫻  
162cm  
61kg  
(5)



一般組  
黃歆如  
163cm  
51kg  
(6)



一般組  
王禹潔  
158cm  
49kg  
(7)



一般組  
辜瀨儀  
171cm  
58kg  
(8)



一般組  
林好瓊  
165cm  
60kg  
(9)



一般組  
吳詩葶  
165cm  
54kg  
(10)



一般組  
吳渝庭  
160cm  
50kg  
(11)



一般組  
潘亭好  
167cm  
50kg  
(12)



一般組  
蔡育琪  
158cm  
53kg  
(13)



一般組  
姜昀萱  
167cm  
54kg  
(14)



一般組  
李嘉禎  
152cm  
46kg  
(15)



一般組  
楊婷宇  
161cm  
51kg  
(16)



一般組  
薛兆芸  
152cm  
48kg  
(17)



一般組  
陳逸雯  
162cm  
56kg  
(19)



一般組  
連于萱  
162cm  
50kg  
(20)

# 中華民國大專校院106學年度排球運動聯賽 報告書

## 公開男生組第一級參賽職隊員名單(公開男生組第一級共12隊參賽)

校名：國立臺灣師範大學(0004)

校址：[10610]臺北市大安區和平東路一段162號

聯絡人/電話：張恩崇教練 / 02-7734-6830 02-7734-3179(體育室)

校長：張國恩

體育室(組)主任：洪聰敏

領隊：洪聰敏

教練：張恩崇

助理教練：蔡書涵

管理：李博裕

運動防護員：朱 寧

隊長：(11)吳宗軒



公開組  
林國鈞  
184cm  
70kg  
(1)



公開組  
陳建廷  
190cm  
83kg  
(2)



公開組  
李明穎  
175cm  
55kg  
(3)



公開組  
黃祥源  
183cm  
98kg  
(4)



公開組  
伍政廷  
190cm  
85kg  
(5)



公開組  
蔡嘉峻  
187cm  
90kg  
(6)



公開組  
黃正良  
191cm  
74kg  
(7)



公開組  
李興國  
190cm  
80kg  
(8)



公開組  
高偉誠  
180cm  
68kg  
(9)



公開組  
謝國安  
183cm  
70kg  
(10)



公開組  
吳宗軒  
184cm  
65kg  
(11)



公開組  
柯凱傑  
191cm  
70kg  
(12)



公開組  
陳昱翰  
195cm  
85kg  
(13)



公開組  
葉存准  
203cm  
88kg  
(14)



公開組  
吳致廷  
183cm  
72kg  
(15)



公開組  
林其君  
183cm  
75kg  
(16)



公開組  
鄭旭辰  
182cm  
66kg  
(17)



公開組  
謝雅仁  
185cm  
62kg  
(18)



公開組  
黃秉彥  
164cm  
69kg  
(19)



公開組  
蘇厚禎  
180cm  
75kg  
(20)

# 中華民國大專校院106學年度排球運動聯賽 報告書

## 公開男生組第一級參賽職隊員名單(公開男生組第一級共12隊參賽)

校名：國立臺北教育大學(0037)

校址：[10671]臺北市大安區和平東路二段134號

聯絡人/電話：林顯丞教練 / 02-2732-1104#83441 02-2732-1104#55818(體育室)

校長：張新仁

體育室(組)主任：楊啟文

領隊：楊忠祥

教練：林顯丞

助理教練：張瓊云

管理：白世旻

運動防護員：李易秦

隊長：(18)陳立偉



公開組  
林建輝  
180cm  
76kg  
(1)



公開組  
張昀亮  
165cm  
70kg  
(2)



公開組  
許恩誌  
180cm  
81kg  
(3)



公開組  
朱立偉  
172cm  
60kg  
(5)



公開組  
楊子奕  
183cm  
75kg  
(6)



公開組  
吳信賢  
184cm  
76kg  
(7)



公開組  
吳奕誠  
181cm  
78kg  
(8)



公開組  
鄭文貴  
188cm  
85kg  
(9)



公開組  
張昇倫  
185cm  
81kg  
(10)



公開組  
周子揚  
182cm  
64kg  
(11)



公開組  
宋柏霆  
186cm  
78kg  
(12)



公開組  
李建樂  
180cm  
66kg  
(13)



公開組  
石修智  
184cm  
72kg  
(14)



公開組  
李澄岫  
190cm  
98kg  
(15)



公開組  
張閔舜  
180cm  
76kg  
(16)



公開組  
簡顯銘  
176cm  
70kg  
(17)



公開組  
陳立偉  
184cm  
74kg  
(18)

# 中華民國大專校院106學年度排球運動聯賽 報告書

## 公開男生組第一級參賽職隊員名單(公開男生組第一級共12隊參賽)

校名：中原大學(1004)

校址：[32023]桃園市中壢區中北路200號

聯絡人/電話：陳克舟教練 / 03-265-1634 03-265-1621 03-265-1600(體育室)

校長：張光正

體育室(組)主任：陳克舟

領隊：無

教練：陳克舟

助理教練：鄭逸翔

管理：薛慶豪

運動防護員：韋如玉

隊長：(5)余宗翰



公開組  
洪熙鈞  
182cm  
62kg  
(1)



公開組  
陳政錡  
191cm  
78kg  
(2)



公開組  
潘旻羣  
181cm  
65kg  
(3)



公開組  
曾弘仁  
192cm  
88kg  
(4)



公開組  
余宗翰  
174cm  
70kg  
(5)



公開組  
李沛恩  
179cm  
78kg  
(6)



公開組  
崔瑋哲  
173cm  
80kg  
(7)



公開組  
劉欣叡  
185cm  
80kg  
(8)



公開組  
劉委侃  
188cm  
78kg  
(9)



公開組  
吳奕辰  
183cm  
83kg  
(10)



公開組  
蘇柏文  
180cm  
60kg  
(11)



公開組  
曹晉誥  
174cm  
64kg  
(12)



公開組  
黃俊瑋  
175cm  
62kg  
(15)



公開組  
鄭玉森  
178cm  
73kg  
(16)



公開組  
黃文彥  
185cm  
80kg  
(18)



公開組  
陳顥文  
186cm  
71kg  
(19)



公開組  
黃仁威  
188cm  
75kg  
(20)

# 中華民國大專校院106學年度排球運動聯賽 報告書

## 公開男生組第一級參賽職隊員名單(公開男生組第一級共12隊參賽)

校名：樹德科技大學(1026)

校址：[82445]高雄市燕巢區橫山路59號

聯絡人/電話：彭逸坤教練 / 07-615-8000#6407 07-615-8000#2857(體育室)

校長：陳清耀

體育室(組)主任：戴麗淑

領隊：戴麗淑

教練：彭逸坤

助理教練：許龍池

管理：林秉毅

運動防護員：無

隊長：(6)潘彥宇



公開組  
李冠賢  
188cm  
73kg  
(2)



公開組  
蔡鎮陽  
180cm  
95kg  
(3)



公開組  
蔡承宗  
185cm  
99kg  
(4)



公開組  
陳庭維  
174cm  
60kg  
(5)



公開組  
潘彥宇  
177cm  
67kg  
(6)



公開組  
邱俊嘉  
183cm  
82kg  
(7)



公開組  
謝明錡  
177cm  
79kg  
(8)



公開組  
朱世緯  
183cm  
68kg  
(9)



公開組  
張玉臨  
165cm  
62kg  
(10)



公開組  
呂瑞育  
177cm  
66kg  
(12)



公開組  
王進如  
174cm  
60kg  
(13)



公開組  
張峰銘  
193cm  
90kg  
(15)



公開組  
黃仲仁  
169cm  
76kg  
(16)



公開組  
鄭建成  
175cm  
68kg  
(18)

# 中華民國大專校院106學年度排球運動聯賽 報告書

## 公開男生組第一級參賽職隊員名單(公開男生組第一級共12隊參賽)

校名：臺北市立大學(3002)

校址：[10048]臺北市中正區愛國西路1號

聯絡人/電話：陳浚良教練 / 02-2871-8288#4041 02-2871-8288#7301(天母校區體育室)

校長：戴遐齡

體育室(組)主任：蘇福仁

領隊：黃文成

教練：陳浚良

助理教練：鄧衍敏

管理：洪鎧蔚

運動防護員：蕭正邦

隊長：(12)蔡家豪



公開組  
李鎧亦  
165cm  
57kg  
(1)



公開組  
萬彥廷  
184cm  
79kg  
(2)



公開組  
吳彥廷  
192cm  
86kg  
(3)



公開組  
游鈞濤  
185cm  
75kg  
(4)



公開組  
林昇達  
183cm  
72kg  
(5)



公開組  
張景翔  
188cm  
80kg  
(6)



公開組  
陳柏憲  
176cm  
70kg  
(7)



公開組  
李東儒  
184cm  
74kg  
(8)



公開組  
王凱翔  
180cm  
73kg  
(9)



公開組  
曾令宇  
179cm  
80kg  
(10)



公開組  
林亦璇  
182cm  
70kg  
(11)



公開組  
蔡家豪  
185cm  
87kg  
(12)



公開組  
鄭達宏  
176cm  
70kg  
(13)



公開組  
李偉弘  
173cm  
66kg  
(14)



公開組  
邱繼慶  
175cm  
86kg  
(15)



公開組  
黃子其  
188cm  
92kg  
(16)



公開組  
簡稚暉  
180cm  
73kg  
(17)



公開組  
潘昊佑  
184cm  
70kg  
(18)



公開組  
黃子韋  
187cm  
78kg  
(19)



公開組  
蔡佳諭  
188cm  
80kg  
(20)

# 中華民國大專校院106學年度排球運動聯賽 報告書

## 公開男生組第一級參賽職隊員名單(公開男生組第一級共12隊參賽)

校名：國立臺灣體育運動大學(0049)

校址：[40404]臺中市北區雙十路一段16號

聯絡人/電話：吳忠政教練 / 04-2221-3108#2083 04-2221-3108#1108(體育室)

校長：林華韋

體育室(組)主任：黃明祥

領隊：林華韋

教練：吳忠政

助理教練：吳昱成

管理：唐旅平

運動防護員：許耀文

隊長：(6)吳宗展



公開組  
余信穎  
185cm  
78kg  
(1)

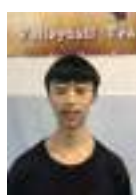

公開組  
蔡承翰  
170cm  
50kg  
(2)



公開組  
蘇桓辰  
192cm  
74kg  
(3)



公開組  
李印紘  
181cm  
75kg  
(4)



公開組  
李秉鴻  
183cm  
83kg  
(5)



公開組  
吳宗展  
176cm  
78kg  
(6)



公開組  
楊家璋  
174cm  
60kg  
(7)



公開組  
阮柏勳  
165cm  
74kg  
(8)



公開組  
許耀文  
183cm  
80kg  
(9)



公開組  
李宗穎  
182cm  
70kg  
(10)



公開組  
周浚豪  
181cm  
84kg  
(11)



公開組  
林岳樺  
175cm  
80kg  
(12)



公開組  
羅才壹  
180cm  
72kg  
(13)



公開組  
林家豪  
178cm  
66kg  
(14)



公開組  
唐旅平  
188cm  
75kg  
(15)



公開組  
高修信  
174cm  
67kg  
(16)



公開組  
梁嘉原  
187cm  
74kg  
(17)



公開組  
何佳鴻  
185cm  
78kg  
(18)



公開組  
何晟維  
186cm  
60kg  
(19)

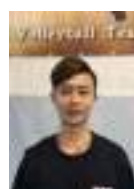

公開組  
朱能醇  
173cm  
64kg  
(20)

# 中華民國大專校院106學年度排球運動聯賽 報告書

## 公開男生組第一級參賽職隊員名單(公開男生組第一級共12隊參賽)

校名：國立彰化師範大學(0015)

校址：[50007]彰化縣彰化市進德路1號

聯絡人/電話：邱金治教練 / 04-723-2105#1888 04-723-2105#1945(體育室)

校長：郭艷光

體育室(組)主任：陳帝佑

領隊：郭艷光

教練：邱金治

助理教練：曾柏浩

管理：林則旻

運動防護員：無

隊長：(8)黃品享



公開組  
葉勝凱  
181cm  
75kg  
(1)



公開組  
孫瑋宏  
180cm  
67kg  
(3)



公開組  
阮隆鈺  
184cm  
84kg  
(4)



公開組  
江建德  
182cm  
88kg  
(5)



公開組  
謝宗樾  
167cm  
60kg  
(7)



公開組  
黃品享  
186cm  
84kg  
(8)



公開組  
林昌頡  
177cm  
75kg  
(9)



公開組  
張鈞韋  
177cm  
86kg  
(10)



公開組  
梁辰  
190cm  
87kg  
(11)



公開組  
羅元兆  
184cm  
69kg  
(12)



公開組  
莊結河  
191cm  
77kg  
(14)



公開組  
謝孟達  
170cm  
65kg  
(15)



公開組  
林豐慶  
185cm  
72kg  
(17)



公開組  
傅祐豪  
183cm  
82kg  
(18)



公開組  
蔡尚彰  
176cm  
67kg  
(19)

# 中華民國大專校院106學年度排球運動聯賽 報告書

## 公開男生組第一級參賽職隊員名單(公開男生組第一級共12隊參賽)

校名：大仁科技大學(1043)

校址：[90741]屏東縣鹽埔鄉維新路20號

聯絡人/電話：潘寶石教練 / 08-762-3924#1370(體育室)

校長：王駿發

體育室(組)主任：葉丁嘉

領隊：黃國光

教練：潘寶石

助理教練：葉丁嘉

管理：謝孟志

運動防護員：無

隊長：(4)吳柏興



公開組  
楊水連  
183cm  
68kg  
(1)



公開組  
陳霆峰  
180cm  
70kg  
(2)



公開組  
程韻龍  
173cm  
60kg  
(3)



公開組  
吳柏興  
190cm  
95kg  
(4)



公開組  
曾義深  
175cm  
74kg  
(5)



公開組  
何恩富  
180cm  
83kg  
(6)



公開組  
利高任  
174cm  
58kg  
(7)



公開組  
江曜宏  
185cm  
75kg  
(8)



公開組  
陳致穎  
168cm  
73kg  
(9)



公開組  
張峻嘉  
175cm  
72kg  
(10)



公開組  
陳炫亦  
177cm  
72kg  
(11)



公開組  
邱昱盛  
184cm  
80kg  
(12)



公開組  
米倬堯  
174cm  
72kg  
(13)



公開組  
韋立宏  
175cm  
69kg  
(14)



公開組  
蘇建宇  
176cm  
75kg  
(15)



公開組  
陳浩明  
170cm  
56kg  
(16)



公開組  
柯文政  
174cm  
72kg  
(17)



公開組  
林家威  
168cm  
68kg  
(18)



公開組  
馬文仁  
180cm  
67kg  
(19)



公開組  
洪子軒  
180cm  
80kg  
(20)

# 中華民國大專校院106學年度排球運動聯賽 報告書

## 公開男生組第一級參賽職隊員名單(公開男生組第一級共12隊參賽)

校名：銘傳大學(1016)

校址：[11103]臺北市士林區中山北路五段250號

聯絡人/電話：郭國隆教練 / 03-350-7001#3520 03-350-7001#3313(龜山校區體育室)

校長：李 銓

體育室(組)主任：丁翠苓

領隊：丁翠苓

教練：郭國隆

助理教練：吳信坪

管理：簡源德

運動防護員：李承龍

隊長：(11)林禹丞



公開組  
石馥綱  
177cm  
68kg  
(1)



公開組  
莊紘毓  
175cm  
75kg  
(2)



公開組  
曾弘甦  
193cm  
82kg  
(3)



公開組  
黃柏豪  
186cm  
86kg  
(4)



公開組  
林啟恩  
176cm  
76kg  
(5)



公開組  
林呈運  
188cm  
80kg  
(6)



公開組  
秦嗣容  
175cm  
70kg  
(7)



公開組  
周子傑  
175cm  
60kg  
(8)



公開組  
陳惟冠  
180cm  
78kg  
(9)



公開組  
陳品宏  
173cm  
83kg  
(10)



公開組  
林禹丞  
178cm  
71kg  
(11)



公開組  
黃恩育  
188cm  
92kg  
(12)



公開組  
石宗穎  
177cm  
63kg  
(13)



公開組  
楊閔鈞  
190cm  
81kg  
(14)



公開組  
王德誌  
177cm  
67kg  
(15)



公開組  
翁嘉圻  
174cm  
69kg  
(16)



公開組  
游皓宇  
174cm  
67kg  
(17)



公開組  
康哲維  
185cm  
80kg  
(18)



公開組  
邱柏賢  
178cm  
70kg  
(19)



公開組  
許力升  
176cm  
70kg  
(20)

# 中華民國大專校院106學年度排球運動聯賽 報告書

公開男生組第一級參賽職隊員名單(公開男生組第一級共12隊參賽)

校名：國立高雄師範大學(0014)

校址：[80201]高雄市苓雅區和平一路116號

聯絡人/電話：黃弘欽教練 / 07-717-2930#1554(體育室)

校長：吳連賞

體育室(組)主任：朱嘉華

領隊：吳連賞

教練：黃弘欽

助理教練：黃家瑋

管理：羅珮菁

運動防護員：張簡哲宇

隊長：(18)吳季洲



公開組  
陳景揚  
172cm  
57kg  
(1)



公開組  
譚煒宏  
172cm  
60kg  
(2)



公開組  
陳奕銓  
159cm  
65kg  
(3)



公開組  
蘇立志  
185cm  
81kg  
(4)



公開組  
王俊翔  
182cm  
76kg  
(5)



公開組  
紀皓文  
170cm  
75kg  
(6)



公開組  
許昕  
180cm  
74kg  
(7)



公開組  
黃群凱  
172cm  
61kg  
(8)



公開組  
陳皓  
179cm  
70kg  
(9)



公開組  
柯昭宇  
175cm  
83kg  
(10)



公開組  
許信偉  
177cm  
62kg  
(11)



公開組  
黃偉翔  
185cm  
79kg  
(12)



公開組  
李政昕  
178cm  
65kg  
(13)



公開組  
蘇育賢  
172cm  
57kg  
(14)



公開組  
陳銘儒  
190cm  
74kg  
(15)



公開組  
翁乙平  
186cm  
75kg  
(16)



公開組  
曾偉傑  
180cm  
62kg  
(17)



公開組  
吳季洲  
181cm  
61kg  
(18)



公開組  
楊博智  
173cm  
65kg  
(19)



公開組  
藍嵩喬  
176cm  
58kg  
(20)

# 中華民國大專校院106學年度排球運動聯賽 報告書

## 公開男生組第一級參賽職隊員名單(公開男生組第一級共12隊參賽)

校名：國立臺灣大學(0003)

校址：[10617]臺北市大安區羅斯福路四段1號

聯絡人/電話：胡林煥教練 / 02-3366-5959#271 02-3366-9512(體育室)

校長：郭大維(代理)

體育室(組)主任：康正男

領隊：胡林煥

教練：胡林煥

助理教練：楊筌凱

管理：陳秉好

運動防護員：連庭玉

隊長：(13)朱勁榮



公開組  
林豐傑  
187cm  
82kg  
(1)



公開組  
呂姜耀凱  
193cm  
77kg  
(2)



公開組  
郭佑澤  
174cm  
65kg  
(3)



公開組  
蔡佳昇  
184cm  
63kg  
(4)



公開組  
沙佳哲  
169cm  
65kg  
(5)



公開組  
吳泓錡  
182cm  
76kg  
(6)



公開組  
林炫宇  
174cm  
63kg  
(7)



公開組  
曹仲偉  
176cm  
68kg  
(8)



公開組  
林晉揚  
181cm  
67kg  
(9)



公開組  
郭駿賢  
173cm  
55kg  
(10)



公開組  
陳昱嘉  
183cm  
80kg  
(11)



公開組  
邱湛鈞  
178cm  
67kg  
(12)



公開組  
朱勁榮  
187cm  
86kg  
(13)



公開組  
陳仁禹  
168cm  
60kg  
(14)



公開組  
莊唯廷  
166cm  
58kg  
(15)



公開組  
陳秉誠  
181cm  
68kg  
(16)



公開組  
孫振  
185cm  
70kg  
(17)



公開組  
陳昭銘  
188cm  
80kg  
(18)



公開組  
羅良璋  
166cm  
65kg  
(19)



公開組  
孫立鴻  
178cm  
72kg  
(20)

# 中華民國大專校院106學年度排球運動聯賽 報告書

## 公開男生組第一級參賽職隊員名單(公開男生組第一級共12隊參賽)

校名：國立嘉義大學(0018)

校址：[60004]嘉義市東區學府路300號

聯絡人/電話：溫笙銘教練 / 05-226-3411#3034 05-271-7270(體育室)

校長：邱義源

體育室(組)主任：蘇耿賦

領隊：邱義源

教練：溫笙銘

助理教練：許晉瑜

管理：蘇耿賦

運動防護員：無

隊長：(1)陳家緯



公開組  
陳家緯  
180cm  
75kg  
(1)



公開組  
葉子嘉  
168cm  
74kg  
(3)



公開組  
楊舒雲  
171cm  
78kg  
(4)



公開組  
幸偉祥  
175cm  
68kg  
(5)



公開組  
史凱文  
180cm  
72kg  
(6)



公開組  
黃衍智  
178cm  
99kg  
(8)



公開組  
林友捷  
176cm  
64kg  
(9)



公開組  
吳冠璋  
176cm  
75kg  
(10)



公開組  
史亞倫  
183cm  
83kg  
(11)



公開組  
謝宗佑  
179cm  
63kg  
(12)



公開組  
劉紀佑  
170cm  
60kg  
(13)



公開組  
張家祥  
180cm  
80kg  
(15)



公開組  
陳立昂  
178cm  
60kg  
(17)



公開組  
許晉瑜  
183cm  
73kg  
(19)



公開組  
謝旻勸  
181cm  
83kg  
(20)

# 中華民國大專校院106學年度排球運動聯賽 報告書

## 公開男生組第二級參賽職隊員名單(公開男生組第二級共22隊參賽)

校名：遠東科技大學(1052)

校址：[74448]臺南市新市區中華路49號

聯絡人/電話：林政達教練 / 06-597-9566#7130 06-597-9566#7132(體育教學中心)

校長：王元仁

體育室(組)主任：陳彥君

領隊：王元仁

教練：林政達

助理教練：劉小曼

管理：馬佳忠

運動防護員：周志昌

隊長：(15)全啟祈



公開組  
李永彰  
182cm  
82kg  
(1)



公開組  
陳傑  
178cm  
63kg  
(2)



公開組  
全柯爾  
173cm  
69kg  
(3)



公開組  
林柏學  
183cm  
78kg  
(4)



公開組  
周志昌  
188cm  
90kg  
(5)



公開組  
林易軒  
171cm  
68kg  
(7)



公開組  
郭聖宏  
180cm  
63kg  
(8)

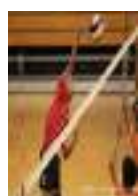

公開組  
林冠華  
175cm  
58kg  
(9)



公開組  
李朝詠  
172cm  
75kg  
(11)



公開組  
溫崇祐  
171cm  
56kg  
(12)



公開組  
周逸鋁  
173cm  
66kg  
(13)



公開組  
王譚霆  
179cm  
77kg  
(14)



公開組  
全啟祈  
168cm  
65kg  
(15)



公開組  
吳軒皓  
171cm  
68kg  
(16)



公開組  
吳漢仁  
192cm  
110kg  
(17)



公開組  
甘愈軒  
170cm  
87kg  
(18)



公開組  
全啟文  
164cm  
60kg  
(19)



公開組  
李國銘  
180cm  
80kg  
(20)

# 中華民國大專校院106學年度排球運動聯賽 報告書

## 公開男生組第二級參賽職隊員名單(公開男生組第二級共22隊參賽)

校名：明志科技大學(1041)

校址：[24301]新北市泰山區工專路84號

聯絡人/電話：林柏化教練 / 02-2908-9899#4351(體育室)

校長：劉祖華

體育室(組)主任：林柏化

領隊：林柏化

教練：林柏化

助理教練：無

管理：曾相寧

運動防護員：無

隊長：(18)李文智



公開組  
葉登福  
180cm  
73kg  
(1)



公開組  
李承嘉  
174cm  
69kg  
(2)



公開組  
侯奕丞  
171cm  
55kg  
(3)



公開組  
曾靖惇  
167cm  
55kg  
(4)



公開組  
李賀揚  
178cm  
61kg  
(6)



公開組  
嚴士傑  
184cm  
77kg  
(7)



公開組  
李品漢  
170cm  
70kg  
(8)



公開組  
方鴻偉  
173cm  
80kg  
(10)



公開組  
劉冠良  
178cm  
63kg  
(11)



公開組  
徐崇劼  
177cm  
77kg  
(14)



公開組  
李哲宇  
174cm  
78kg  
(15)



公開組  
邱顯恩  
183cm  
64kg  
(16)



公開組  
李文智  
184cm  
76kg  
(18)



公開組  
徐唯宸  
175cm  
65kg  
(19)

# 中華民國大專校院106學年度排球運動聯賽 報告書

## 公開男生組第二級參賽職隊員名單(公開男生組第二級共22隊參賽)

校名：國立東華大學(0020)

校址：[97401]花蓮縣壽豐鄉大學路二段1號

聯絡人/電話：余瑞坤先生 / 03-863-2612(體育中心)

校長：趙涵捷

體育室(組)主任：尚憶薇

領隊：無

教練：張瑞祥

助理教練：張木山

管理：許文豪

運動防護員：無

隊長：(4)林宇廷



公開組  
林韋綺  
173cm  
60kg  
(1)



公開組  
李佳和  
166cm  
82kg  
(2)



公開組  
王宥凱  
184cm  
62kg  
(3)



公開組  
林宇廷  
176cm  
73kg  
(4)



公開組  
潘星辰  
182cm  
70kg  
(5)



公開組  
洪豪鴻  
167cm  
65kg  
(7)



公開組  
王家豪  
181cm  
90kg  
(8)



公開組  
郭紘甫  
176cm  
74kg  
(11)



公開組  
黃維揚  
185cm  
84kg  
(12)



公開組  
陳鈿允  
185cm  
71kg  
(13)



公開組  
陳建穎  
181cm  
76kg  
(14)



公開組  
楓韋昱宏  
181cm  
108kg  
(15)



公開組  
劉崇翰  
174cm  
72kg  
(18)



公開組  
王品薪  
174cm  
68kg  
(19)

# 中華民國大專校院106學年度排球運動聯賽 報告書

## 公開男生組第二級參賽職隊員名單(公開男生組第二級共22隊參賽)

校名：實踐大學(1017)

校址：[10462]臺北市中山區大直街70號

聯絡人/電話：廖本寬教練 / 02-2538-1111#3856 02-2538-1111#3812(體育一室)

校長：陳振貴

體育室(組)主任：陳慕聰

領隊：無

教練：廖本寬

助理教練：鄧政偉

管理：蕭卉凌

運動防護員：無

隊長：(3)盧俊維



公開組  
許惟傑  
167cm  
65kg  
(1)



公開組  
陳俊瑋  
168cm  
62kg  
(2)



公開組  
盧俊維  
187cm  
85kg  
(3)



公開組  
葉惠文  
180cm  
70kg  
(4)



公開組  
黃靖  
178cm  
65kg  
(5)



公開組  
林平  
196cm  
66kg  
(6)



公開組  
黃柏鈞  
176cm  
70kg  
(8)



公開組  
蘇宇晟  
177cm  
70kg  
(9)



公開組  
張益嘉  
178cm  
75kg  
(10)



公開組  
李佳勳  
174cm  
67kg  
(11)



公開組  
黃維康  
180cm  
70kg  
(13)



公開組  
關勗恩  
177cm  
60kg  
(14)



公開組  
林彥宏  
181cm  
62kg  
(15)



公開組  
吳翼丞  
190cm  
79kg  
(16)



公開組  
裴立  
180cm  
70kg  
(17)



公開組  
湯鎧綸  
178cm  
62kg  
(18)



公開組  
施宏澤  
175cm  
62kg  
(19)



公開組  
吳宇凡  
177cm  
64kg  
(20)

# 中華民國大專校院106學年度排球運動聯賽 報告書

## 公開男生組第二級參賽職隊員名單(公開男生組第二級共22隊參賽)

校名：國立交通大學(0007)

校址：[30010]新竹市東區大學路1001號

聯絡人/電話：張振興教練 / 03-571-2121#51009 03-571-2121#51002(體育室)

校長：張懋中

體育室(組)主任：廖威彰

領隊：廖威彰

教練：張振興

助理教練：留鼎淙

管理：梁傑妮

運動防護員：無

隊長：(6)葉名洋



公開組  
王廷維  
173cm  
57kg  
(1)



公開組  
魏子翔  
174cm  
67kg  
(2)



公開組  
張騰  
172cm  
55kg  
(3)



公開組  
詹清翔  
182cm  
72kg  
(4)



公開組  
古庭輔  
184cm  
68kg  
(5)



公開組  
葉名洋  
176cm  
53kg  
(6)



公開組  
簡名均  
190cm  
67kg  
(7)



公開組  
賴賢華  
191cm  
70kg  
(8)



公開組  
郭宣瑋  
184cm  
69kg  
(9)



公開組  
周建龍  
185cm  
79kg  
(10)



公開組  
陳柏諺  
193cm  
82kg  
(11)



公開組  
李玠旻  
191cm  
76kg  
(13)



公開組  
許紘睿  
187cm  
90kg  
(14)



公開組  
許建平  
181cm  
68kg  
(15)



公開組  
劉 偉  
180cm  
65kg  
(17)

# 中華民國大專校院106學年度排球運動聯賽 報告書

## 公開男生組第二級參賽職隊員名單(公開男生組第二級共22隊參賽)

校名：國立清華大學(0002)

校址：[30013]新竹市東區光復路二段101號

聯絡人/電話：施惠方助理教練 / 03-571-5131#34673 03-571-5131#34675(體育室)

校長：賀陳弘

體育室(組)主任：邱文信

領隊：邱文信

教練：鄭名峰

助理教練：施惠方

管理：黃榮宗

運動防護員：無

隊長：(12)賴威辰



公開組  
周科場  
185cm  
72kg  
(1)



公開組  
李昱霆  
184cm  
66kg  
(2)



公開組  
李承隆  
184cm  
66kg  
(3)



公開組  
詹士玄  
181cm  
58kg  
(4)



公開組  
張博勛  
175cm  
70kg  
(5)



公開組  
林雋翔  
189cm  
75kg  
(6)



公開組  
賴奎宇  
175cm  
65kg  
(7)



公開組  
林宜正  
177cm  
67kg  
(8)



公開組  
李振羽  
175cm  
75kg  
(9)



公開組  
盧昱能  
178cm  
62kg  
(10)



公開組  
吳政翰  
181cm  
67kg  
(11)



公開組  
賴威辰  
177cm  
78kg  
(12)



公開組  
簡嘉緯  
178cm  
80kg  
(13)



公開組  
董庭瑋  
182cm  
85kg  
(14)



公開組  
謝竣丞  
183cm  
73kg  
(15)



公開組  
徐逢兆  
172cm  
57kg  
(16)



公開組  
黃有誠  
175cm  
70kg  
(17)



公開組  
曾宇鈞  
186cm  
82kg  
(18)



公開組  
溫紘緯  
181cm  
76kg  
(19)



公開組  
李松庭  
173cm  
57kg  
(20)

# 中華民國大專校院106學年度排球運動聯賽 報告書

## 公開男生組第二級參賽職隊員名單(公開男生組第二級共22隊參賽)

校名：國立成功大學(0005)

校址：[70101]臺南市東區大學路1號

聯絡人/電話：黃鴻鈞教練 / 06-275-7575#50396 06-275-7575#50381(體育室)

校長：蘇慧貞

體育室(組)主任：林麗娟

領隊：無

教練：黃鴻鈞

助理教練：黃賢哲

管理：無

運動防護員：無

隊長：(6)陳彥維



公開組  
郭桓愷  
184cm  
70kg  
(1)



公開組  
張修珉  
171cm  
62kg  
(2)



公開組  
姜道宣  
185cm  
75kg  
(4)



公開組  
鄭翊良  
175cm  
70kg  
(5)



公開組  
陳彥維  
174cm  
64kg  
(6)



公開組  
徐敬  
182cm  
63kg  
(7)



公開組  
周千又  
168cm  
58kg  
(8)



公開組  
邱宇  
190cm  
77kg  
(9)



公開組  
卓庭毅  
179cm  
68kg  
(10)



公開組  
陳威任  
160cm  
75kg  
(11)



公開組  
林郁富  
175cm  
60kg  
(12)



公開組  
潘高駿  
177cm  
58kg  
(13)



公開組  
張慕歆  
177cm  
64kg  
(14)



公開組  
王振宇  
175cm  
66kg  
(15)



公開組  
沈岳霖  
184cm  
64kg  
(16)



公開組  
彭冠憲  
178cm  
75kg  
(17)

# 中華民國大專校院106學年度排球運動聯賽 報告書

## 公開男生組第二級參賽職隊員名單(公開男生組第二級共22隊參賽)

校名：大葉大學(1012)

校址：[51591]彰化縣大村鄉學府路168號

聯絡人/電話：黃宏裕教練 / 04-851-1888#1388 04-851-1888#1312(體育室)

校長：梁卓中

體育室(組)主任：黃娟娟

領隊：黃娟娟

教練：黃宏裕

助理教練：無

管理：無

運動防護員：無

隊長：(10)蔡姚宇



公開組  
文嶺聰  
183cm  
74kg  
(1)



公開組  
莊金龍  
177cm  
66kg  
(2)



公開組  
王均  
162cm  
56kg  
(3)



公開組  
黃德杰  
176cm  
76kg  
(4)



公開組  
黃憫齊  
179cm  
78kg  
(5)



公開組  
張凱傑  
178cm  
75kg  
(6)



公開組  
莊偉哲  
172cm  
60kg  
(7)



公開組  
陳禹安  
178cm  
68kg  
(8)



公開組  
耿建璋  
175cm  
73kg  
(9)



公開組  
蔡姚宇  
183cm  
77kg  
(10)



公開組  
唐嘉欣  
183cm  
74kg  
(11)



公開組  
陳易昇  
180cm  
67kg  
(12)



公開組  
江彥霖  
170cm  
63kg  
(13)



公開組  
楊勝傑  
170cm  
58kg  
(14)



公開組  
詹彥成  
185cm  
70kg  
(15)



公開組  
陳傑融  
172cm  
62kg  
(16)



公開組  
曾頌宏  
167cm  
54kg  
(17)



公開組  
王時淵  
174cm  
75kg  
(18)



公開組  
陳君毓  
173cm  
51kg  
(19)



公開組  
柯建維  
175cm  
86kg  
(20)

# 中華民國大專校院106學年度排球運動聯賽 報告書

## 公開男生組第二級參賽職隊員名單(公開男生組第二級共22隊參賽)

校名：中國文化大學(1006)

校址：[11114]臺北市士林區陽明山華岡路55號

聯絡人/電話：王敏憲教練 / 02-2861-0511#43256 02-2861-0511#16502(體育室)

校長：李天任

體育室(組)主任：魏香明

領隊：陳嘉遠

教練：王敏憲

助理教練：余清芳

管理：黃映寧

運動防護員：無

隊長：(9)郭冠宏



公開組  
陳威志  
172cm  
65kg  
(1)



公開組  
古承霖  
170cm  
52kg  
(2)



公開組  
黃得亞  
178cm  
75kg  
(3)



公開組  
鍾耀堅  
182cm  
83kg  
(4)



公開組  
謝瑋倫  
179cm  
63kg  
(5)



公開組  
邱耀祖  
172cm  
69kg  
(6)



公開組  
陳冠彰  
173cm  
63kg  
(7)



公開組  
蔡承翰  
176cm  
75kg  
(8)



公開組  
郭冠宏  
174cm  
63kg  
(9)



公開組  
邱念祖  
168cm  
66kg  
(10)



公開組  
謝尚勳  
173cm  
63kg  
(11)



公開組  
李在立  
180cm  
86kg  
(12)



公開組  
陳冠廷  
183cm  
85kg  
(13)



公開組  
邱聖翔  
173cm  
67kg  
(14)



公開組  
陳宇聖  
178cm  
80kg  
(15)



公開組  
張書華  
163cm  
65kg  
(16)



公開組  
張獻文  
186cm  
70kg  
(17)



公開組  
鄭韋帆  
180cm  
80kg  
(18)



公開組  
周家民  
181cm  
69kg  
(19)



公開組  
王鈺淵  
170cm  
70kg  
(20)

# 中華民國大專校院106學年度排球運動聯賽 報告書

## 公開男生組第二級參賽職隊員名單(公開男生組第二級共22隊參賽)

校名：華梵大學(1013)

校址：[22301]新北市石碇區華梵路1號

聯絡人/電話：黃明義教練 / 02-2663-2102-2301 02-2663-2102#2700(體育室)

校長：高柏園

體育室(組)主任：葉雅正

領隊：無

教練：黃明義

助理教練：李國輝

管理：無

運動防護員：無

隊長：(15)陳威志



公開組  
林韋志  
175cm  
64kg  
(1)



公開組  
張宇賢  
180cm  
70kg  
(2)



公開組  
張詠順  
176cm  
77kg  
(3)



公開組  
林士傑  
176cm  
80kg  
(4)



公開組  
吳柏緯  
166cm  
54kg  
(6)



公開組  
黃丞宏  
170cm  
65kg  
(7)



公開組  
曹富凱  
156cm  
70kg  
(9)



公開組  
黃暉翔  
179cm  
70kg  
(10)



公開組  
呂梓豪  
177cm  
68kg  
(11)



公開組  
林瑞巖  
178cm  
70kg  
(12)



公開組  
陳世軒  
186cm  
100kg  
(14)



公開組  
陳威志  
179cm  
65kg  
(15)



公開組  
邱建富  
187cm  
60kg  
(16)



公開組  
林政輝  
168cm  
80kg  
(17)



公開組  
黃致漢  
169cm  
58kg  
(18)

# 中華民國大專校院106學年度排球運動聯賽 報告書

公開男生組第二級參賽職隊員名單(公開男生組第二級共22隊參賽)

校名：國立臺北大學(0017)

校址：[23741]新北市三峽區大學路151號

聯絡人/電話：翁仲邦教練 / 02-8671-8030 02-8671-8007(體育室)

校長：李承嘉

體育室(組)主任：林啟賢

領隊：吳泰熙

教練：翁仲邦

助理教練：顏銘賢

管理：鄭又慈

運動防護員：無

隊長：(18)蕭翔泰



公開組  
陳品翰  
175cm  
64kg  
(1)



公開組  
李子廷  
183cm  
70kg  
(2)



公開組  
胡育嘉  
174cm  
64kg  
(3)



公開組  
劉宸羽  
180cm  
64kg  
(4)



公開組  
陳宏銘  
187cm  
70kg  
(5)



公開組  
林冠宇  
174cm  
48kg  
(6)



公開組  
林志浩  
174cm  
63kg  
(7)



公開組  
李 昊  
174cm  
62kg  
(8)



公開組  
尤志維  
176cm  
73kg  
(9)



公開組  
鄭皓元  
178cm  
72kg  
(10)



公開組  
張洵傑  
195cm  
83kg  
(11)



公開組  
閻家緯  
181cm  
72kg  
(12)



公開組  
石承祐  
182cm  
80kg  
(13)



公開組  
葉宇恩  
174cm  
67kg  
(14)



公開組  
彭昕晨  
180cm  
68kg  
(15)



公開組  
陳宗翰  
172cm  
59kg  
(16)



公開組  
林錦飛  
176cm  
56kg  
(17)



公開組  
蕭翔泰  
179cm  
71kg  
(18)



公開組  
羅子威  
167cm  
60kg  
(19)



公開組  
劉 鎰  
175cm  
55kg  
(20)

# 中華民國大專校院106學年度排球運動聯賽 報告書

## 公開男生組第二級參賽職隊員名單(公開男生組第二級共22隊參賽)

校名：真理大學(1021)

校址：[25103]新北市淡水區真理街32號

聯絡人/電話：陳志成教練 / 02-2621-2121#7109/1172 02-2621-2121#1712(體育教育中心)

校長：林文昌

體育室(組)主任：李麗瓊

領隊：李麗瓊

教練：陳志成

助理教練：無

管理：黃至論

運動防護員：莊雅慧

隊長：(17)丁品詠



公開組  
楊啟裕  
187cm  
75kg  
(1)



公開組  
蘇冠軒  
170cm  
85kg  
(2)



公開組  
邱聖庭  
176cm  
62kg  
(3)



公開組  
郭晨楓  
179cm  
82kg  
(4)



公開組  
林彥廷  
178cm  
65kg  
(5)



公開組  
魏廷宇  
174cm  
68kg  
(6)



公開組  
郭哲廷  
173cm  
72kg  
(7)



公開組  
許秉弘  
173cm  
56kg  
(8)



公開組  
王經正  
188cm  
70kg  
(9)



公開組  
黃崧銘  
163cm  
73kg  
(10)



公開組  
黃秉弘  
179cm  
72kg  
(11)



公開組  
李紀緯  
177cm  
70kg  
(12)



公開組  
陳皓奕  
179cm  
68kg  
(13)



公開組  
陳亨昇  
187cm  
75kg  
(14)



公開組  
楊忠衛  
187cm  
74kg  
(16)



公開組  
丁品詠  
177cm  
70kg  
(17)



公開組  
林暉恩  
170cm  
58kg  
(18)



公開組  
謝長智  
178cm  
57kg  
(19)



公開組  
蘇侯宇  
175cm  
62kg  
(20)

# 中華民國大專校院106學年度排球運動聯賽 報告書

## 公開男生組第二級參賽職隊員名單(公開男生組第二級共22隊參賽)

校名：國立聯合大學(0032)

校址：[36063]苗栗縣苗栗市聯大2號

聯絡人/電話：蔡宗佑先生 / 037-381-260(體育室)

校長：蔡東湖

體育室(組)主任：張良漢

領隊：張良漢

教練：張言司

助理教練：無

管理：無

運動防護員：無

隊長：(19)涂耕維



公開組  
陳鍵德  
175cm  
68kg  
(2)



公開組  
王浩瑋  
177cm  
69kg  
(5)



公開組  
黃頌展  
178cm  
70kg  
(6)



公開組  
張世杰  
191cm  
72kg  
(7)



公開組  
楊濬豪  
165cm  
63kg  
(9)



公開組  
潘均儒  
187cm  
79kg  
(10)



公開組  
羅昱傑  
176cm  
80kg  
(13)



公開組  
梁傑俊  
174cm  
68kg  
(14)



公開組  
黃毓翔  
186cm  
85kg  
(15)



公開組  
涂耕維  
174cm  
78kg  
(19)

# 中華民國大專校院106學年度排球運動聯賽 報告書

## 公開男生組第二級參賽職隊員名單(公開男生組第二級共22隊參賽)

校名：國立中興大學(0006)

校址：[40227]臺中市南區興大路145號

聯絡人/電話：王美麗教練 / 04-2284-0230#228 04-2287-2621(體育室)

校長：薛富盛

體育室(組)主任：陳明坤

領隊：王美麗

教練：王美麗

助理教練：無

管理：無

運動防護員：無

隊長：(19)賴宥丞



公開組  
朱瑞華  
181cm  
70kg  
(1)



公開組  
王世賢  
183cm  
78kg  
(2)



公開組  
劉柏君  
180cm  
74kg  
(3)



公開組  
陳冠銘  
187cm  
75kg  
(4)



公開組  
林煒倫  
181cm  
60kg  
(5)



公開組  
顏英傑  
180cm  
70kg  
(6)



公開組  
朱麒霖  
176cm  
70kg  
(8)



公開組  
許子謙  
176cm  
73kg  
(9)



公開組  
徐毓廷  
178cm  
78kg  
(11)



公開組  
鄭光麒  
169cm  
55kg  
(12)



公開組  
簡志宏  
172cm  
60kg  
(14)



公開組  
馮景泰  
176cm  
65kg  
(16)



公開組  
劉柏沂  
176cm  
68kg  
(18)



公開組  
賴宥丞  
171cm  
65kg  
(19)



公開組  
吳柏延  
183cm  
75kg  
(20)

# 中華民國大專校院106學年度排球運動聯賽 報告書

## 公開男生組第二級參賽職隊員名單(公開男生組第二級共22隊參賽)

校名：東海大學(1001)

校址：[40704]臺中市西屯區臺灣大道四段1727號

聯絡人/電話：鄭金昌助理教練 / 04-2359-8276 04-2359-0121#30712 04-2350-0862(體育室)

校長：王茂駿

體育室(組)主任：黃淑貞

領隊：王茂駿

教練：宋穎盈

助理教練：鄭金昌

管理：張宏源

運動防護員：無

隊長：(10)彭彥傑



公開組  
王閔弘  
170cm  
70kg  
(1)



公開組  
楊尚旻  
171cm  
64kg  
(2)



公開組  
陳政憲  
183cm  
75kg  
(3)



公開組  
蘇楷勛  
165cm  
50kg  
(4)



公開組  
陳煒元  
173cm  
72kg  
(5)



公開組  
方宏展  
180cm  
80kg  
(6)



公開組  
林瑜昇  
185cm  
81kg  
(7)



公開組  
黃柏翰  
172cm  
76kg  
(8)



公開組  
李宗庭  
178cm  
80kg  
(9)



公開組  
彭彥傑  
187cm  
82kg  
(10)



公開組  
李憲炫  
171cm  
76kg  
(11)



公開組  
謝駿辰  
178cm  
72kg  
(12)



公開組  
張書瑜  
174cm  
61kg  
(13)



公開組  
蔡冠毅  
184cm  
88kg  
(14)



公開組  
顏振升  
171cm  
67kg  
(15)



公開組  
藍珈揚  
170cm  
53kg  
(16)



公開組  
高 宙  
181cm  
77kg  
(17)



公開組  
吳奐儒  
182cm  
75kg  
(18)



公開組  
曾國豐  
179cm  
80kg  
(19)



公開組  
吳安杰  
170cm  
55kg  
(20)

# 中華民國大專校院106學年度排球運動聯賽 報告書

## 公開男生組第二級參賽職隊員名單(公開男生組第二級共22隊參賽)

校名：靜宜大學(1008)

校址：[43301]臺中市沙鹿區臺灣大道七段200號

聯絡人/電話：李晨鐘教練 / 04-2632-8001#16310 04-2632-8001#16030/16035(體育室)

校長：唐傳義

體育室(組)主任：張維嶽

領隊：李晨鐘

教練：李晨鐘

助理教練：蕭玉琴

管理：戴嘉緯

運動防護員：古畢碩容

隊長：(11)徐子森



公開組  
黃柏衡  
179cm  
67kg  
(2)



公開組  
溫 煦  
178cm  
67kg  
(3)



公開組  
尹弘義  
174cm  
63kg  
(4)



公開組  
江彥霖  
178cm  
67kg  
(5)



公開組  
溫皓丞  
178cm  
60kg  
(6)



公開組  
楊博宇  
174cm  
60kg  
(7)



公開組  
張家璋  
190cm  
70kg  
(8)



公開組  
梁智銓  
186cm  
67kg  
(9)



公開組  
彭昱翔  
173cm  
71kg  
(10)



公開組  
徐子森  
175cm  
60kg  
(11)



公開組  
游鎮豪  
173cm  
57kg  
(12)



公開組  
蔡泓迪  
175cm  
70kg  
(13)



公開組  
戴璋均  
176cm  
66kg  
(14)



公開組  
廖俊凱  
188cm  
65kg  
(15)



公開組  
黃禾群  
176cm  
66kg  
(17)



公開組  
陳權衢  
162cm  
59kg  
(18)



公開組  
蘇家正  
184cm  
85kg  
(20)

# 中華民國大專校院106學年度排球運動聯賽 報告書

## 公開男生組第二級參賽職隊員名單(公開男生組第二級共22隊參賽)

校名：建國科技大學(1040)

校址：[50094]彰化縣彰化市介壽北路1號

聯絡人/電話：陳鵬仁教練 / 04-711-1111#1723 04-711-1111#2005(體育室)

校長：陳繁興

體育室(組)主任：黃錦裕

領隊：王照欽

教練：陳鵬仁

助理教練：陳健隆

管理：張?倫

運動防護員：無

隊長：(2)高典樂



公開組  
高典樂  
170cm  
80kg  
(2)



公開組  
薛元智  
178cm  
60kg  
(3)



公開組  
胡 皓  
164cm  
70kg  
(4)



公開組  
陳逸榮  
174cm  
76kg  
(5)



公開組  
李昀陞  
173cm  
68kg  
(6)



公開組  
陳秉鴻  
183cm  
76kg  
(7)



公開組  
黃彥霖  
174cm  
70kg  
(8)



公開組  
黃暉翔  
172cm  
75kg  
(9)



公開組  
朱興豪  
170cm  
65kg  
(10)



公開組  
張惟翔  
183cm  
66kg  
(11)



公開組  
李承冀  
166cm  
74kg  
(12)



公開組  
張方泓  
192cm  
110kg  
(13)



公開組  
洪鈺富  
173cm  
66kg  
(15)



公開組  
黃士展  
178cm  
85kg  
(19)



公開組  
焦璿誠  
184cm  
78kg  
(20)

# 中華民國大專校院106學年度排球運動聯賽 報告書

## 公開男生組第二級參賽職隊員名單(公開男生組第二級共22隊參賽)

校名：吳鳳科技大學(1065)

校址：[62153]嘉義縣民雄鄉建國路二段117號

聯絡人/電話：吳憲訓教練 / 05-226-7125#21641 05-226-7125#21642(體育室)

校長：蘇銘宏

體育室(組)主任：吳憲訓

領隊：蘇銘宏

教練：吳憲訓

助理教練：吳憲訓

管理：無

運動防護員：無

隊長：(3)賴思翰



公開組  
鄭昱辰  
180cm  
66kg  
(1)



公開組  
王郁凱  
182cm  
78kg  
(2)



公開組  
賴思翰  
170cm  
62kg  
(3)



公開組  
徐苡榕  
181cm  
78kg  
(6)



公開組  
楊正義  
170cm  
58kg  
(7)



公開組  
王漢祥  
170cm  
68kg  
(8)



公開組  
許俊智  
165cm  
54kg  
(9)



公開組  
陳春成  
188cm  
83kg  
(10)



公開組  
陳聖祐  
164cm  
62kg  
(11)



公開組  
李承穎  
176cm  
60kg  
(12)



公開組  
朱易崑  
170cm  
67kg  
(16)

# 中華民國大專校院106學年度排球運動聯賽 報告書

公開男生組第二級參賽職隊員名單(公開男生組第二級共22隊參賽)

校名：長榮大學(1033)

校址：[71101]臺南市歸仁區長大路1號

聯絡人/電話：陳淑利教練 / 06-278-5123#2458/1200 06-278-5123#1551(體育室)

校長：李泳龍

體育室(組)主任：黃泰源

領隊：李泳龍

教練：陳淑利

助理教練：蕭政毅

管理：無

運動防護員：無

隊長：(3)王致允



公開組  
林韡勳  
172cm  
68kg  
(1)



公開組  
廖展浩  
186cm  
67kg  
(2)



公開組  
王致允  
175cm  
62kg  
(3)



公開組  
張容凱  
179cm  
95kg  
(4)



公開組  
陳俊宇  
182cm  
90kg  
(5)



公開組  
王馨弘  
177cm  
76kg  
(6)



公開組  
陳沼宏  
171cm  
50kg  
(7)



公開組  
洪家弘  
176cm  
70kg  
(8)



公開組  
何冠緯  
175cm  
60kg  
(9)



公開組  
劉胤宏  
178cm  
62kg  
(10)



公開組  
李育瑞  
172cm  
72kg  
(11)



公開組  
林啟煜  
183cm  
63kg  
(12)



公開組  
林謙益  
172cm  
53kg  
(13)



公開組  
朱哲賢  
174cm  
75kg  
(14)



公開組  
陳新詮  
176cm  
95kg  
(15)



公開組  
陳昫佑  
171cm  
56kg  
(16)



公開組  
尤弘璋  
176cm  
75kg  
(17)



公開組  
陳冠年  
173cm  
100kg  
(18)



公開組  
陳彥廷  
180cm  
65kg  
(19)



公開組  
蔡詠倫  
172cm  
82kg  
(20)

# 中華民國大專校院106學年度排球運動聯賽 報告書

## 公開男生組第二級參賽職隊員名單(公開男生組第二級共22隊參賽)

校名：中華醫事科技大學(1055)

校址：[71703]臺南市仁德區文華一街89號

聯絡人/電話：黃瑞臻教練 / 06-267-1214#293 06-267-4567#290(體育室)

校長：曾信超

體育室(組)主任：葉文隆

領隊：曾信超

教練：黃瑞臻

助理教練：洪國維

管理：葉文隆

運動防護員：黃瓊瑤

隊長：(6)黃子佑



公開組  
鄭凱名  
180cm  
52kg  
(1)



公開組  
施晷皓  
172cm  
72kg  
(2)



公開組  
潘玠丞  
183cm  
68kg  
(3)



公開組  
曾奕凱  
168cm  
56kg  
(4)



公開組  
劉承典  
182cm  
70kg  
(5)



公開組  
黃子佑  
174cm  
60kg  
(6)



公開組  
梁弘文  
173cm  
54kg  
(7)



公開組  
鍾永昌  
180cm  
79kg  
(8)



公開組  
方韋翔  
182cm  
87kg  
(9)



公開組  
陳明輝  
175cm  
70kg  
(10)



公開組  
楊智荃  
172cm  
65kg  
(11)



公開組  
陳宗緯  
163cm  
55kg  
(12)



公開組  
陳彥廷  
175cm  
63kg  
(13)



公開組  
謝文榮  
175cm  
94kg  
(14)



公開組  
蔡育城  
173cm  
58kg  
(15)



公開組  
林致維  
174cm  
59kg  
(16)



公開組  
吳冠霆  
174cm  
64kg  
(17)



公開組  
鄭秉軒  
177cm  
85kg  
(18)



公開組  
巴拉林 峇春給京  
165cm  
65kg  
(19)



公開組  
黃競一  
166cm  
72kg  
(20)

# 中華民國大專校院106學年度排球運動聯賽 報告書

## 公開男生組第二級參賽職隊員名單(公開男生組第二級共22隊參賽)

校名：嘉南藥理大學(1025)

校址：[71710]臺南市仁德區二仁路一段60號

聯絡人/電話：施正人教練 / 06-266-0552 06-266-4911#1220(體育室)

校長：陳銘田

體育室(組)主任：莊庭禎

領隊：莊庭禎

教練：施正人

助理教練：楊朝行

管理：鍾振益

運動防護員：無

隊長：(9)于楚岡



公開組  
王昱鈞  
170cm  
62kg  
(1)



公開組  
林克鴻  
172cm  
85kg  
(2)



公開組  
蔡宗儒  
172cm  
65kg  
(3)



公開組  
花逸修  
178cm  
61kg  
(4)



公開組  
黃奕愷  
173cm  
83kg  
(5)



公開組  
戴皓偉  
170cm  
63kg  
(6)



公開組  
沈俊嘉  
172cm  
72kg  
(7)



公開組  
施文峰  
175cm  
70kg  
(8)



公開組  
于楚岡  
177cm  
60kg  
(9)



公開組  
鄭宇哲  
177cm  
65kg  
(10)



公開組  
許哲耀  
170cm  
73kg  
(11)



公開組  
藍琨羽  
171cm  
61kg  
(13)



公開組  
劉旻昇  
160cm  
60kg  
(14)



公開組  
陳致宇  
180cm  
72kg  
(15)



公開組  
涂乃綸  
178cm  
65kg  
(16)



公開組  
謝柏源  
173cm  
60kg  
(17)



公開組  
胡志明  
168cm  
60kg  
(18)



公開組  
潘智倫  
174cm  
70kg  
(19)



公開組  
林冠廷  
169cm  
52kg  
(20)

# 中華民國大專校院106學年度排球運動聯賽 報告書

## 公開男生組第二級參賽職隊員名單(公開男生組第二級共22隊參賽)

校名：國立中山大學(0009)

校址：[80424]高雄市鼓山區蓮海路70號

聯絡人/電話：丘雲禎小姐 / 07-525-2000#2802(體育與衛生保健組)

校長：鄭英耀

體育室(組)主任：莊子肇

領隊：鄭英耀

教練：徐銘聰

助理教練：盧桂蘭

管理：無

運動防護員：無

隊長：(6)余嘉奇

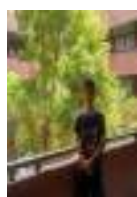

公開組  
陳清大  
175cm  
58kg  
(1)



公開組  
童煒傑  
177cm  
66kg  
(2)



公開組  
許峻璋  
182cm  
68kg  
(3)



公開組  
許智准  
179cm  
81kg  
(4)



公開組  
陳冠穎  
173cm  
59kg  
(5)



公開組  
余嘉奇  
181cm  
72kg  
(6)



公開組  
陳源和  
183cm  
78kg  
(7)



公開組  
唐牧群  
177cm  
70kg  
(8)



公開組  
嚴錫凱  
175cm  
69kg  
(9)



公開組  
侯江諺  
177cm  
67kg  
(10)



公開組  
林伯倫  
178cm  
68kg  
(11)



公開組  
林南宏  
175cm  
62kg  
(12)



公開組  
林旻叡  
180cm  
70kg  
(13)



公開組  
張正  
182cm  
69kg  
(14)



公開組  
吳崧權  
170cm  
60kg  
(15)



公開組  
賴泳翰  
175cm  
56kg  
(16)



公開組  
高健哲  
178cm  
71kg  
(17)



公開組  
毛三滿  
171cm  
57kg  
(18)



公開組  
王鵬  
175cm  
57kg  
(19)



公開組  
朱浚騰  
176cm  
79kg  
(20)

# 中華民國大專校院106學年度排球運動聯賽 報告書

## 一般男生組參賽職隊員名單(一般男生組共85隊參賽)

校名：逢甲大學(1007)

校址：[40724]臺中市西屯區文華路100號

聯絡人/電話：陳銘鐘教練 / 04-2451-7250#5912 04-2451-7250#5901(體育事務處)

校長：李秉乾

體育室(組)主任：劉啟帆

領隊：李秉乾

教練：陳銘鐘

助理教練：黃俊豪

管理：許紋瑞

運動防護員：無

隊長：(16)柯侑廷



一般組  
王識維  
170cm  
55kg  
(1)



一般組  
楊博仁  
180cm  
65kg  
(2)



一般組  
丁建豪  
176cm  
67kg  
(3)



一般組  
陳義霖  
176cm  
62kg  
(4)



一般組  
侯宇哲  
183cm  
78kg  
(5)



一般組  
尤文志  
163cm  
62kg  
(6)



一般組  
羅紳銘  
170cm  
53kg  
(7)



一般組  
林易澄  
175cm  
64kg  
(8)



一般組  
呂長鴻  
169cm  
60kg  
(9)



一般組  
蔣宗廷  
169cm  
60kg  
(10)



一般組  
王昕紘  
183cm  
73kg  
(11)



一般組  
莊宇璿  
178cm  
52kg  
(12)



一般組  
李念宗  
182cm  
72kg  
(13)



一般組  
陳浩禎  
184cm  
68kg  
(14)



一般組  
林志中  
175cm  
73kg  
(15)



一般組  
柯侑廷  
170cm  
68kg  
(16)



一般組  
原田洸  
183cm  
71kg  
(17)



一般組  
黃浩鈞  
186cm  
72kg  
(18)



一般組  
施冠宇  
183cm  
73kg  
(19)



一般組  
楊政軒  
180cm  
68kg  
(20)

# 中華民國大專校院106學年度排球運動聯賽 報告書

## 一般男生組參賽職隊員名單(一般男生組共85隊參賽)

校名：中原大學(1004)

校址：[32023]桃園市中壢區中北路200號

聯絡人/電話：孟範武教練 / 03-265-1632 03-265-1601(體育室)

校長：張光正

體育室(組)主任：陳克舟

領隊：無

教練：孟範武

助理教練：陳中文

管理：無

運動防護員：無

隊長：(19)彭威愷



一般組  
嚴邦華  
180cm  
70kg  
(1)



一般組  
王傳祥  
181cm  
76kg  
(2)



一般組  
楊祖翔  
188cm  
74kg  
(3)



一般組  
楊程翔  
171cm  
62kg  
(4)



一般組  
黃俊豪  
170cm  
62kg  
(5)



一般組  
王建文  
179cm  
70kg  
(6)



一般組  
吳宗儒  
170cm  
62kg  
(7)



一般組  
陳昱豪  
175cm  
70kg  
(8)



一般組  
張軒聞  
174cm  
59kg  
(9)



一般組  
洪國豪  
175cm  
71kg  
(10)



一般組  
李晟民  
177cm  
57kg  
(11)



一般組  
陳冠甫  
172cm  
64kg  
(12)



一般組  
連證皓  
173cm  
62kg  
(13)



一般組  
楊東霖  
180cm  
76kg  
(14)



一般組  
陳彥霖  
179cm  
58kg  
(15)



一般組  
徐唯睿  
174cm  
61kg  
(16)



一般組  
胡孝新  
175cm  
63kg  
(17)



一般組  
謝昀展  
168cm  
68kg  
(18)



一般組  
彭威愷  
180cm  
67kg  
(19)



一般組  
陳彥廷  
171cm  
67kg  
(20)

# 中華民國大專校院106學年度排球運動聯賽 報告書

## 一般男生組參賽職隊員名單(一般男生組共85隊參賽)

校名：輔仁大學(1002)

校址：[24205]新北市新莊區中正路510號

聯絡人/電話：陳儷勻教練 / 02-2905-3072 02-2905-2234(體育室)

校長：江漢聲

體育室(組)主任：曾慶裕

領隊：曾慶裕

教練：陳儷勻

助理教練：黃宗寶

管理：林君羽

運動防護員：無

隊長：(8)黃書宏



一般組  
許(水)原真  
168cm  
65kg  
(1)



一般組  
廖晉宏  
176cm  
65kg  
(2)



一般組  
吳亨為  
177cm  
59kg  
(3)



一般組  
塗子樑  
172cm  
62kg  
(4)



一般組  
邱予辰  
183cm  
76kg  
(5)



一般組  
吳浩仁  
172cm  
66kg  
(6)



一般組  
劉錫安  
172cm  
62kg  
(7)



一般組  
黃書宏  
183cm  
64kg  
(8)



一般組  
林延芝  
173cm  
53kg  
(9)



一般組  
吳時予  
175cm  
70kg  
(10)



一般組  
李寶文  
163cm  
56kg  
(11)



一般組  
李建明  
178cm  
76kg  
(12)



一般組  
鄧承蔚  
178cm  
66kg  
(13)



一般組  
黃士豪  
183cm  
85kg  
(14)



一般組  
莊凱文  
179cm  
70kg  
(15)



一般組  
蕭家緯  
172cm  
68kg  
(16)



一般組  
施彥良  
180cm  
74kg  
(17)



一般組  
張哲瑋  
178cm  
64kg  
(18)



一般組  
蘇煒翔  
185cm  
70kg  
(19)



一般組  
李昆翰  
166cm  
80kg  
(20)

# 中華民國大專校院106學年度排球運動聯賽 報告書

## 一般男生組參賽職隊員名單(一般男生組共85隊參賽)

校名：臺灣警察專科學校(M267)

校址：[11696]臺北市文山區興隆路三段153號

聯絡人/電話：劉榮旗教練 / 02-2230-0702 02-2239-0934 02-7734-3179(訓導處)

校長：何明洲

體育室(組)主任：徐燕輝

領隊：徐燕輝

教練：劉榮旗

助理教練：湯文烈

管理：廖振榮

運動防護員：無

隊長：(12)黃政豪



一般組  
徐詣庭  
172cm  
56kg  
(1)



一般組  
楊承諭  
165cm  
73kg  
(2)



一般組  
蔡承佑  
178cm  
66kg  
(3)



一般組  
李宗賢  
180cm  
76kg  
(4)



一般組  
林志嘉  
188cm  
75kg  
(5)



一般組  
吳佳哲  
176cm  
68kg  
(6)



一般組  
劉哲志  
177cm  
69kg  
(7)



一般組  
林聖洋  
171cm  
63kg  
(8)



一般組  
陳品良  
177cm  
80kg  
(9)



一般組  
徐政揚  
184cm  
70kg  
(10)



一般組  
林楷翔  
175cm  
73kg  
(11)



一般組  
黃政豪  
175cm  
68kg  
(12)



一般組  
黃才修  
178cm  
60kg  
(13)



一般組  
林正偉  
183cm  
78kg  
(14)



一般組  
陳力豪  
184cm  
66kg  
(15)



一般組  
黃泓翔  
175cm  
60kg  
(16)



一般組  
林家慶  
180cm  
74kg  
(17)



一般組  
張耿瑜  
167cm  
60kg  
(18)



一般組  
何智文  
175cm  
75kg  
(19)



一般組  
呂家陽  
180cm  
80kg  
(20)

# 中華民國大專校院106學年度排球運動聯賽 報告書

## 一般男生組參賽職隊員名單(一般男生組共85隊參賽)

校名：國立臺灣大學(0003)

校址：[10617]臺北市大安區羅斯福路四段1號

聯絡人/電話：胡林煥教練 / 02-3366-5959#271 02-3366-9512(體育室)

校長：郭大維(代理)

體育室(組)主任：康正男

領隊：胡林煥

教練：胡林煥

助理教練：楊筌凱

管理：陳秉好

運動防護員：連庭玉

隊長：(1)洪少軒



一般組  
洪少軒  
187cm  
65kg  
(1)



一般組  
郭慶澤  
188cm  
85kg  
(2)



一般組  
蕭仲亨  
180cm  
69kg  
(3)



一般組  
王榮熙  
178cm  
68kg  
(4)



一般組  
李則穎  
174cm  
52kg  
(5)



一般組  
張智傑  
182cm  
70kg  
(6)



一般組  
賴璿惟  
181cm  
67kg  
(9)



一般組  
彭楷軒  
184cm  
65kg  
(10)



一般組  
林軒毅  
181cm  
62kg  
(11)



一般組  
洪紹鈞  
187cm  
90kg  
(13)



一般組  
張庭維  
173cm  
67kg  
(14)



一般組  
吳其謙  
183cm  
70kg  
(15)



一般組  
蔡政儒  
181cm  
70kg  
(16)



一般組  
林序庠  
171cm  
65kg  
(17)



一般組  
史瀚陽  
175cm  
77kg  
(19)



一般組  
比屋根亮太  
175cm  
70kg  
(20)

# 中華民國大專校院106學年度排球運動聯賽 報告書

## 一般男生組參賽職隊員名單(一般男生組共85隊參賽)

校名：臺北醫學大學(1028)

校址：[11031]臺北市信義區吳興街250號

聯絡人/電話：洪至祥教練 / 02-2736-1661#2271 02-2736-1661#2300(體育事務處)

校長：林建煌

體育室(組)主任：甘乃文

領隊：甘乃文

教練：洪至祥

助理教練：簡翔偉

管理：蘇品宸

運動防護員：無

隊長：(20)韓長霖



一般組  
陳 寬  
176cm  
67kg  
(1)



一般組  
吳立祐  
170cm  
62kg  
(2)



一般組  
朱柏宇  
182cm  
57kg  
(3)



一般組  
王韋傑  
172cm  
75kg  
(4)



一般組  
劉丞祐  
175cm  
60kg  
(5)



一般組  
徐睿辰  
177cm  
66kg  
(6)



一般組  
蘇俊瑋  
172cm  
59kg  
(7)



一般組  
陳宇澤  
174cm  
66kg  
(8)



一般組  
李梓維  
184cm  
67kg  
(9)



一般組  
蘇宣宇  
176cm  
60kg  
(10)



一般組  
王柏雄  
178cm  
62kg  
(12)



一般組  
蔡正儀  
173cm  
54kg  
(13)



一般組  
蔡承洋  
180cm  
60kg  
(14)



一般組  
楊子毅  
188cm  
73kg  
(15)



一般組  
蕭仲呈  
176cm  
70kg  
(16)



一般組  
方致鈞  
186cm  
67kg  
(18)



一般組  
張 傑  
186cm  
85kg  
(19)



一般組  
韓長霖  
190cm  
86kg  
(20)

# 中華民國大專校院106學年度排球運動聯賽 報告書

## 一般男生組參賽職隊員名單(一般男生組共85隊參賽)

校名：國立臺灣科技大學(0022)

校址：[10607]臺北市大安區基隆路四段43號

聯絡人/電話：周宗豪教練 / 02-2733-3141#7004 02-2737-6135(體育室)

校長：廖慶榮

體育室(組)主任：李永祥

領隊：李永祥

教練：周宗豪

助理教練：吳喜智

管理：謝淑方

運動防護員：吳姿蓉

隊長：(1)陳奕丞



一般組  
陳奕丞  
180cm  
72kg  
(1)



一般組  
李書廷  
179cm  
73kg  
(2)



一般組  
丁柏瑜  
170cm  
72kg  
(3)



一般組  
曾大諦  
166cm  
60kg  
(4)



一般組  
郭禮揚  
185cm  
75kg  
(5)



一般組  
呂易儒  
175cm  
56kg  
(6)



一般組  
林聖棋  
180cm  
72kg  
(7)



一般組  
方清鋒  
168cm  
55kg  
(8)



一般組  
林翰柏  
174cm  
58kg  
(9)



一般組  
胡聖安  
187cm  
63kg  
(10)



一般組  
劉亭延  
173cm  
64kg  
(11)



一般組  
曾鼎紘  
177cm  
62kg  
(12)



一般組  
詹峻棋  
173cm  
68kg  
(13)



一般組  
鄧敬諺  
183cm  
75kg  
(14)



一般組  
吳天雋  
180cm  
76kg  
(15)



一般組  
楊晨  
174cm  
61kg  
(16)



一般組  
蔡睿修  
174cm  
75kg  
(17)



一般組  
王岳昇  
183cm  
73kg  
(18)



一般組  
范國翔  
187cm  
72kg  
(19)



一般組  
謝份學  
169cm  
69kg  
(20)

# 中華民國大專校院106學年度排球運動聯賽 報告書

## 一般男生組參賽職隊員名單(一般男生組共85隊參賽)

校名：國立彰化師範大學(0015)

校址：[50007]彰化縣彰化市進德路1號

聯絡人/電話：邱金治助理教練 / 04-723-2105#1888 04-723-2105#1945(體育室)

校長：郭艷光

體育室(組)主任：陳帝佑

領隊：郭艷光

教練：謝孟達

助理教練：邱金治

管理：林豐慶

運動防護員：無

隊長：(16)賴昱廷



一般組  
王宇程  
169cm  
61kg  
(2)



一般組  
簡士恩  
178cm  
75kg  
(3)



一般組  
黃健毓  
173cm  
75kg  
(4)



一般組  
吳典融  
180cm  
62kg  
(5)



一般組  
吳宇玄  
174cm  
55kg  
(6)



一般組  
劉益廷  
178cm  
66kg  
(7)



一般組  
邵恒仙  
181cm  
61kg  
(8)



一般組  
洪宇呈  
183cm  
70kg  
(9)



一般組  
張昌立  
174cm  
74kg  
(10)



一般組  
曾翁建  
177cm  
70kg  
(11)



一般組  
許晉瑜  
168cm  
60kg  
(12)



一般組  
朱天仲  
175cm  
55kg  
(13)



一般組  
陳正朋  
177cm  
61kg  
(14)



一般組  
張祐榮  
183cm  
79kg  
(15)



一般組  
賴昱廷  
174cm  
61kg  
(16)



一般組  
陳崇文  
172cm  
68kg  
(17)



一般組  
顏中平  
183cm  
72kg  
(18)



一般組  
劉秉軒  
170cm  
68kg  
(19)



一般組  
盧福祐  
184cm  
70kg  
(20)

# 中華民國大專校院106學年度排球運動聯賽 報告書

## 一般男生組參賽職隊員名單(一般男生組共85隊參賽)

校名：國立中央大學(0008)

校址：[32001]桃園市中壢區中大路300號

聯絡人/電話：陳政達教練 / 03-426-7128 03-422-7151#57250/57251/57260(體育室)

校長：周景揚

體育室(組)主任：陳政達

領隊：周景揚

教練：陳政達

助理教練：鄭貴中

管理：汪漢鈞

運動防護員：無

隊長：(8)楊鴻志



一般組  
陳嘉祥  
178cm  
70kg  
(1)



一般組  
王又霆  
181cm  
83kg  
(2)



一般組  
葉家誠  
176cm  
68kg  
(3)



一般組  
林彥成  
170cm  
60kg  
(4)



一般組  
林政傑  
182cm  
65kg  
(5)



一般組  
邱琛榆  
173cm  
60kg  
(6)



一般組  
馬忠駿  
187cm  
62kg  
(7)



一般組  
楊鴻志  
177cm  
73kg  
(8)



一般組  
吳守方  
181cm  
61kg  
(9)



一般組  
陳君亮  
174cm  
71kg  
(10)



一般組  
吳晉賢  
173cm  
64kg  
(11)



一般組  
黃政諺  
185cm  
66kg  
(12)



一般組  
彭懋鈞  
175cm  
75kg  
(13)



一般組  
林承佑  
170cm  
65kg  
(14)



一般組  
李建璿  
173cm  
60kg  
(15)



一般組  
黃祥倫  
184cm  
68kg  
(16)



一般組  
呂紹瑣  
179cm  
63kg  
(17)



一般組  
陳奕傑  
172cm  
58kg  
(18)



一般組  
林宜興  
168cm  
66kg  
(19)



一般組  
曾郁文  
176cm  
90kg  
(20)

# 中華民國大專校院106學年度排球運動聯賽 報告書

## 一般男生組參賽職隊員名單(一般男生組共85隊參賽)

校名：南臺科技大學(1023)

校址：[71005]臺南市永康區南台街1號

聯絡人/電話：郭為民教練 / 06-253-3131#6603(體育室)

校長：戴 謙

體育室(組)主任：郭明湖

領隊：無

教練：郭為民

助理教練：無

管理：李家好

運動防護員：無

隊長：(10)姜智鈞



一般組  
林劭融  
178cm  
69kg  
(2)



一般組  
王昱皓  
175cm  
65kg  
(3)



一般組  
趙晨瑋  
185cm  
77kg  
(4)



一般組  
林昭融  
174cm  
65kg  
(5)



一般組  
林沂叡  
180cm  
85kg  
(6)



一般組  
李雁博  
168cm  
70kg  
(8)



一般組  
羊永翔  
178cm  
75kg  
(9)



一般組  
姜智鈞  
175cm  
70kg  
(10)



一般組  
陳浩瑋  
176cm  
76kg  
(11)



一般組  
王韋翔  
164cm  
63kg  
(12)



一般組  
劉于睿  
186cm  
77kg  
(13)



一般組  
梁世鵬  
179cm  
62kg  
(14)



一般組  
葉哲豪  
176cm  
65kg  
(16)



一般組  
吳宇軒  
181cm  
70kg  
(19)



一般組  
陳宜融  
177cm  
61kg  
(20)

# 中華民國大專校院106學年度排球運動聯賽 報告書

## 一般男生組參賽職隊員名單(一般男生組共85隊參賽)

校名：國立清華大學(0002)

校址：[30013]新竹市東區光復路二段101號

聯絡人/電話：施惠方助理教練 / 03-571-5131#34673 03-571-5131#34675(體育室)

校長：賀陳弘

體育室(組)主任：邱文信

領隊：邱文信

教練：鄭名峰

助理教練：施惠方

管理：黃榮宗

運動防護員：無

隊長：(9)何定綸



一般組  
黃俊方  
183cm  
75kg  
(1)



一般組  
張仕翰  
170cm  
57kg  
(2)



一般組  
許顯騰  
174cm  
68kg  
(3)



一般組  
張光璋  
183cm  
75kg  
(4)



一般組  
伊斯涵  
188cm  
65kg  
(5)



一般組  
葉承偉  
176cm  
59kg  
(6)



一般組  
卓憲良  
166cm  
62kg  
(7)



一般組  
胡彥綱  
178cm  
73kg  
(8)



一般組  
何定綸  
175cm  
58kg  
(9)



一般組  
關立弘  
183cm  
70kg  
(10)



一般組  
許又升  
172cm  
57kg  
(11)



一般組  
劉宗珉  
175cm  
72kg  
(12)



一般組  
陳濔威  
188cm  
73kg  
(13)



一般組  
李昆鴻  
179cm  
79kg  
(14)



一般組  
施雲騰  
177cm  
77kg  
(15)



一般組  
潘賢名  
167cm  
60kg  
(16)



一般組  
張良璋  
177cm  
67kg  
(17)



一般組  
楊孟哲  
176cm  
86kg  
(18)



一般組  
吳承鋒  
173cm  
58kg  
(19)



一般組  
徐碩廷  
163cm  
54kg  
(20)

# 中華民國大專校院106學年度排球運動聯賽 報告書

## 一般男生組參賽職隊員名單(一般男生組共85隊參賽)

校名：國立屏東科技大學(0024)

校址：[91201]屏東縣內埔鄉學府路1號

聯絡人/電話：侯嘉美小姐 / 08-770-3202#6481(體育室)

校長：戴昌賢

體育室(組)主任：林秀卿

領隊：戴昌賢

教練：張欽泉

助理教練：曹詠勝

管理：無

運動防護員：無

隊長：(1)陳奕安



一般組  
陳奕安  
177cm  
66kg  
(1)



一般組  
孫柏宏  
177cm  
58kg  
(2)



一般組  
呂堂石  
175cm  
72kg  
(3)



一般組  
潘浩軒  
177cm  
74kg  
(4)



一般組  
高一宸  
188cm  
80kg  
(5)



一般組  
林彥丞  
166cm  
65kg  
(6)



一般組  
趙逸德  
168cm  
70kg  
(7)



一般組  
林慕堯  
176cm  
55kg  
(8)



一般組  
賴冠羽  
178cm  
73kg  
(9)



一般組  
李俊奇  
178cm  
66kg  
(10)



一般組  
賴文傑  
178cm  
61kg  
(11)



一般組  
邱福德  
179cm  
63kg  
(12)



一般組  
楊忠泰  
175cm  
72kg  
(13)



一般組  
葉利穠  
183cm  
71kg  
(14)



一般組  
鄭竣偉  
169cm  
64kg  
(15)



一般組  
秦廣成  
187cm  
76kg  
(16)



一般組  
柯政全  
182cm  
66kg  
(17)



一般組  
吳傑翰  
180cm  
90kg  
(18)



一般組  
陳星榮  
167cm  
70kg  
(19)



一般組  
陳則翰  
172cm  
88kg  
(20)

# 中華民國大專校院106學年度排球運動聯賽 報告書

## 一般男生組參賽職隊員名單(一般男生組共85隊參賽)

校名：國立臺灣海洋大學(0012)

校址：[20224]基隆市中正區北寧路2號

聯絡人/電話：張建邦教練 / 02-2462-2192#2217 02-2462-2192#2200(體育室)

校長：張清風

體育室(組)主任：黃智能

領隊：張清風

教練：張建邦

助理教練：鄭忻忻

管理：李怡萱

運動防護員：無

隊長：(14)林仁德



一般組  
Orlando Habet  
166cm  
62kg  
(1)



一般組  
簡雅堂  
178cm  
65kg  
(2)



一般組  
陳政維  
173cm  
65kg  
(3)



一般組  
林雨澄  
175cm  
62kg  
(4)



一般組  
洪景宗  
178cm  
61kg  
(5)



一般組  
許耀文  
195cm  
72kg  
(6)



一般組  
侯鑫璋  
172cm  
65kg  
(7)



一般組  
卓鈺翔  
177cm  
59kg  
(8)



一般組  
顏愷  
174cm  
59kg  
(9)



一般組  
張顥  
186cm  
73kg  
(10)



一般組  
林均衍  
167cm  
61kg  
(11)



一般組  
詹惟傑  
166cm  
56kg  
(12)



一般組  
曾玟耀  
168cm  
72kg  
(13)



一般組  
林仁德  
171cm  
66kg  
(14)



一般組  
蕭庭巖  
189cm  
73kg  
(15)



一般組  
林政寬  
178cm  
78kg  
(16)



一般組  
林紘緯  
180cm  
80kg  
(17)



一般組  
彭冠勳  
179cm  
72kg  
(18)



一般組  
葉彥青  
185cm  
73kg  
(19)



一般組  
傅少祥  
172cm  
56kg  
(20)

# 中華民國大專校院106學年度排球運動聯賽 報告書

## 一般男生組參賽職隊員名單(一般男生組共85隊參賽)

校名：大同大學(1022)

校址：[10452]臺北市中山區中山北路三段40號

聯絡人/電話：林曉伶小姐 / 02-2182-2928#7519(體育室)

校長：何明果

體育室(組)主任：唐吉民

領隊：唐吉民

教練：張智豪

助理教練：黃靜涵

管理：無

運動防護員：無

隊長：(12)楊時修



一般組  
戴立傑  
170cm  
58kg  
(1)



一般組  
鄭育安  
176cm  
68kg  
(2)



一般組  
李如昀  
170cm  
62kg  
(3)



一般組  
吳冬華  
175cm  
58kg  
(4)



一般組  
武修宏  
176cm  
50kg  
(5)



一般組  
鄒亨通  
178cm  
63kg  
(6)



一般組  
黃翔暉  
178cm  
62kg  
(7)



一般組  
羅竟晏  
178cm  
72kg  
(8)



一般組  
蔡旭翔  
177cm  
58kg  
(9)



一般組  
盧郁方  
176cm  
70kg  
(10)



一般組  
林威廷  
192cm  
57kg  
(11)



一般組  
楊時修  
189cm  
78kg  
(12)



一般組  
陳文鴻  
170cm  
78kg  
(13)



一般組  
呂杰穎  
182cm  
67kg  
(14)



一般組  
鄭世璟  
174cm  
65kg  
(15)



一般組  
曾柏翰  
174cm  
67kg  
(16)



一般組  
張佑誠  
174cm  
64kg  
(17)



一般組  
謝易軒  
183cm  
65kg  
(18)



一般組  
楊承勳  
176cm  
57kg  
(19)



一般組  
顏 達  
175cm  
57kg  
(20)

# 中華民國大專校院106學年度排球運動聯賽 報告書

## 一般男生組參賽職隊員名單(一般男生組共85隊參賽)

校名：國立陽明大學(0016)

校址：[11221]臺北市北投區立農街二段155號

聯絡人/電話：陳厚諭老師 / 02-2826-7000#2169 02-2826-7000#2209(體育室)

校長：梁廣義

體育室(組)主任：黃志成

領隊：梁廣義

教練：吳亞潔

助理教練：王愛婷

管理：陳佩雯

運動防護員：無

隊長：(9)盧 億



一般組  
呂正芄  
172cm  
62kg  
(1)



一般組  
郭昶宏  
183cm  
71kg  
(2)



一般組  
黃重嘉  
175cm  
60kg  
(3)



一般組  
柯明見  
174cm  
63kg  
(4)



一般組  
王笠丞  
177cm  
74kg  
(5)



一般組  
劉志洋  
175cm  
70kg  
(6)



一般組  
黃冠博  
160cm  
60kg  
(7)



一般組  
楊凱澤  
174cm  
53kg  
(8)



一般組  
盧 億  
182cm  
75kg  
(9)



一般組  
劉博鈞  
186cm  
90kg  
(10)



一般組  
蔡孟誠  
185cm  
60kg  
(11)



一般組  
魏乞二  
168cm  
53kg  
(12)



一般組  
王子鉸  
169cm  
63kg  
(13)



一般組  
蘇銓閔  
170cm  
60kg  
(14)



一般組  
吳承濬  
180cm  
69kg  
(15)



一般組  
朱序峰  
174cm  
67kg  
(16)



一般組  
任鋒韜  
170cm  
55kg  
(17)



一般組  
羅 祥  
179cm  
72kg  
(18)



一般組  
陳玉霖  
167cm  
65kg  
(19)



一般組  
趙之偉  
180cm  
70kg  
(20)

# 中華民國大專校院106學年度排球運動聯賽 報告書

## 一般男生組參賽職隊員名單(一般男生組共85隊參賽)

校名：中國醫藥大學(1035)

校址：[40402]臺中市北區學士路91號

聯絡人/電話：沈嫦萍小姐 / 04-2205-3366#1277(體育室)

校長：李文華

體育室(組)主任：劉佳鎮

領隊：郭旭東

教練：廖振凱

助理教練：張佳雄

管理：高筠雅

運動防護員：戴邑安

隊長：(9)許嗣堂



一般組  
邱魏嶙  
176cm  
73kg  
(1)



一般組  
朱 襄  
165cm  
56kg  
(2)



一般組  
賴麒元  
174cm  
60kg  
(3)



一般組  
陳禹均  
173cm  
60kg  
(4)



一般組  
林佳震  
179cm  
74kg  
(5)



一般組  
林言融  
175cm  
55kg  
(6)



一般組  
陳德祐  
191cm  
68kg  
(7)



一般組  
李品諺  
177cm  
75kg  
(8)



一般組  
許嗣堂  
172cm  
72kg  
(9)



一般組  
王俊皓  
168cm  
52kg  
(10)



一般組  
吳崇豪  
177cm  
64kg  
(11)



一般組  
歐仲邦  
166cm  
57kg  
(12)



一般組  
許天沐  
172cm  
70kg  
(13)



一般組  
游鎮瑋  
168cm  
60kg  
(14)



一般組  
詹勳安  
168cm  
63kg  
(15)



一般組  
陳善鈞  
180cm  
76kg  
(16)



一般組  
陳維培  
176cm  
65kg  
(17)



一般組  
湯詠舜  
173cm  
62kg  
(18)



一般組  
張紹揚  
180cm  
73kg  
(19)



一般組  
蔡適陽  
164cm  
57kg  
(20)

# 中華民國大專校院106學年度排球運動聯賽 報告書

## 一般男生組參賽職隊員名單(一般男生組共85隊參賽)

校名：臺北市立大學(3002)

校址：[10048]臺北市中正區愛國西路1號

聯絡人/電話：謝志鴻先生 / 02-2311-3040#8112(博愛校區體育室)

校長：戴遐齡

體育室(組)主任：蘇福仁

領隊：無

教練：杜清雄

助理教練：無

管理：無

運動防護員：無

隊長：(17)林昶諭



一般組  
陳立仁  
178cm  
68kg  
(1)



一般組  
戴盛超  
179cm  
80kg  
(2)



一般組  
曾定宇  
169cm  
64kg  
(3)



一般組  
黃彥霖  
179cm  
90kg  
(7)



一般組  
林哲瑋  
164cm  
56kg  
(10)



一般組  
林開一  
182cm  
71kg  
(11)



一般組  
蔡維倫  
175cm  
60kg  
(13)



一般組  
廖子齊  
176cm  
58kg  
(14)



一般組  
王義淵  
179cm  
53kg  
(15)



一般組  
林昶諭  
176cm  
75kg  
(17)



一般組  
莊舜丞  
165cm  
63kg  
(19)

# 中華民國大專校院106學年度排球運動聯賽 報告書

## 一般男生組參賽職隊員名單(一般男生組共85隊參賽)

校名：國立臺北商業大學(0051)

校址：[10051]臺北市中正區濟南路一段321號

聯絡人/電話：鄭世賢教練 / 02-2322-6182 02-2322-6185(體育室)

校長：張瑞雄

體育室(組)主任：李昭慶

領隊：李昭慶

教練：鄭世賢

助理教練：張鈞智

管理：無

運動防護員：無

隊長：(12)潘勁暉



一般組  
林書帆  
170cm  
58kg  
(1)



一般組  
李昊穎  
171cm  
53kg  
(2)



一般組  
倪偉倫  
169cm  
54kg  
(3)



一般組  
曾旭捷  
175cm  
66kg  
(4)



一般組  
劉家驥  
174cm  
75kg  
(5)



一般組  
張哲偉  
169cm  
55kg  
(6)



一般組  
林煜翔  
170cm  
68kg  
(7)



一般組  
蘇暉翔  
176cm  
53kg  
(8)



一般組  
李崇宇  
170cm  
52kg  
(9)



一般組  
洪楷倫  
176cm  
73kg  
(10)



一般組  
楊詠盛  
173cm  
62kg  
(11)



一般組  
潘勁暉  
182cm  
92kg  
(12)



一般組  
林竝諭  
182cm  
65kg  
(13)



一般組  
陳易陞  
175cm  
65kg  
(14)



一般組  
李駿傑  
173cm  
76kg  
(15)



一般組  
賴昱安  
175cm  
65kg  
(17)



一般組  
林奕任  
165cm  
61kg  
(19)

# 中華民國大專校院106學年度排球運動聯賽 報告書

## 一般男生組參賽職隊員名單(一般男生組共85隊參賽)

校名：實踐大學(1017)

校址：[10462]臺北市中山區大直街70號/[84550]高雄市內門區大學路200號

聯絡人/電話：洪雪慧助理教練 / 07-667-8888#3261(體育二室)

校長：陳振貴

體育室(組)主任：陳慕聰

領隊：丁斌首

教練：王伯華

助理教練：洪雪慧

管理：洪雪慧

運動防護員：吳依芯

隊長：(15)尤思傑



一般組  
王文祺  
186cm  
73kg  
(1)



一般組  
陳睿宏  
182cm  
86kg  
(2)



一般組  
王介顯  
169cm  
70kg  
(3)



一般組  
甘嶺  
170cm  
70kg  
(4)



一般組  
王博弘  
173cm  
71kg  
(5)



一般組  
張育維  
176cm  
62kg  
(6)



一般組  
吳承祐  
181cm  
72kg  
(7)



一般組  
孫鴻文  
180cm  
62kg  
(8)

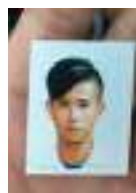

一般組  
王子祁  
173cm  
60kg  
(9)



一般組  
陳思宏  
180cm  
75kg  
(10)



一般組  
張兆賢  
174cm  
65kg  
(11)



一般組  
羅元亨  
176cm  
60kg  
(12)



一般組  
曾耀瑄  
176cm  
62kg  
(13)



一般組  
李承翰  
176cm  
67kg  
(14)



一般組  
尤思傑  
170cm  
59kg  
(15)



一般組  
高文豪  
173cm  
67kg  
(16)



一般組  
陳東暉  
181cm  
70kg  
(17)



一般組  
張正銘  
162cm  
52kg  
(18)



一般組  
黃子軒  
178cm  
63kg  
(19)



一般組  
許賜邦  
168cm  
60kg  
(20)

# 中華民國大專校院106學年度排球運動聯賽 報告書

## 一般男生組參賽職隊員名單(一般男生組共85隊參賽)

校名：國立臺北科技大學(0025)

校址：[10608]臺北市大安區忠孝東路三段1號

聯絡人/電話：黎玉東老師 / 02-2835-8785 02-2771-2171#3331 02-2771-2171#3301(體育室)

校長：黎文龍

體育室(組)主任：林惟鐘

領隊：翁祖忻

教練：周峻忠

助理教練：張厥煒

管理：黎玉東

運動防護員：宋珮琪

隊長：(1)莊秉凡



一般組  
莊秉凡  
172cm  
60kg  
(1)



一般組  
林彥廷  
182cm  
67kg  
(2)



一般組  
羅懷暉  
177cm  
62kg  
(3)



一般組  
洪秉宏  
172cm  
65kg  
(4)



一般組  
彭文聖  
180cm  
65kg  
(5)



一般組  
陳聖  
184cm  
70kg  
(6)



一般組  
鄧正駒  
182cm  
54kg  
(7)



一般組  
邱偉誠  
181cm  
72kg  
(8)



一般組  
陳昱成  
172cm  
68kg  
(9)



一般組  
宋柏賢  
172cm  
68kg  
(10)



一般組  
施俊宇  
181cm  
69kg  
(11)



一般組  
陳昆賢  
176cm  
68kg  
(12)



一般組  
吳驊倫  
183cm  
62kg  
(13)



一般組  
陳玄揚  
176cm  
68kg  
(14)



一般組  
陳宇捷  
175cm  
83kg  
(15)



一般組  
郭政憲  
177cm  
73kg  
(16)



一般組  
毛特立  
185cm  
75kg  
(17)



一般組  
郭廷愷  
162cm  
50kg  
(18)



一般組  
凌偉翔  
178cm  
60kg  
(19)



一般組  
王聖弼  
183cm  
75kg  
(20)

# 中華民國大專校院106學年度排球運動聯賽 報告書

## 一般男生組參賽職隊員名單(一般男生組共85隊參賽)

校名：國立臺灣師範大學(0004)

校址：[10610]臺北市大安區和平東路一段162號

聯絡人/電話：張恩崇教練 / 02-7734-6830 02-7734-3179(體育室)

校長：張國恩

體育室(組)主任：洪聰敏

領隊：洪聰敏

教練：張恩崇

助理教練：張峻豪

管理：林其君

運動防護員：無

隊長：(14)吳政憲



一般組  
洪合慶  
177cm  
69kg  
(1)



一般組  
王尹廷  
170cm  
65kg  
(2)



一般組  
紀泓璋  
175cm  
67kg  
(3)



一般組  
廖昱傑  
174cm  
65kg  
(4)



一般組  
林瑋儒  
177cm  
65kg  
(5)



一般組  
王稔碩  
178cm  
63kg  
(6)



一般組  
陳 顥  
170cm  
68kg  
(7)



一般組  
陳俞杉  
176cm  
63kg  
(8)



一般組  
盧旻杰  
177cm  
63kg  
(9)



一般組  
吳政遠  
181cm  
65kg  
(10)



一般組  
張乃元  
173cm  
62kg  
(11)



一般組  
許元翰  
177cm  
75kg  
(12)



一般組  
王楨傳  
178cm  
78kg  
(13)



一般組  
吳政憲  
168cm  
61kg  
(14)



一般組  
林宗利  
172cm  
47kg  
(15)



一般組  
王俊逸  
173cm  
57kg  
(16)



一般組  
利井智幸  
168cm  
56kg  
(17)



一般組  
曾詠琿  
176cm  
68kg  
(18)



一般組  
徐逸洋  
176cm  
63kg  
(19)



一般組  
李 昊  
185cm  
63kg  
(20)

# 中華民國大專校院106學年度排球運動聯賽 報告書

## 一般男生組參賽職隊員名單(一般男生組共85隊參賽)

校名：國立臺北教育大學(0037)

校址：[10671]臺北市大安區和平東路二段134號

聯絡人/電話：朱瓊翰小姐 / 02-2732-1104#83411(體育室)

校長：張新仁

體育室(組)主任：楊啟文

領隊：楊啟文

教練：鄧政偉

助理教練：白世旻

管理：無

運動防護員：無

隊長：(8)徐聖華



一般組  
王昱程  
166cm  
55kg  
(1)



一般組  
毛紀安  
169cm  
64kg  
(2)



一般組  
林新閔  
180cm  
103kg  
(3)



一般組  
楊文豪  
173cm  
62kg  
(4)



一般組  
鄭鈞璋  
180cm  
55kg  
(5)



一般組  
許育璋  
174cm  
71kg  
(6)



一般組  
李嘉豪  
175cm  
61kg  
(7)



一般組  
徐聖華  
182cm  
65kg  
(8)



一般組  
裘有勳  
177cm  
61kg  
(9)



一般組  
余承翰  
178cm  
63kg  
(10)



一般組  
張世家  
173cm  
55kg  
(11)



一般組  
葉伏家  
169cm  
60kg  
(12)



一般組  
周俊庭  
176cm  
70kg  
(15)



一般組  
劉麒宏  
171cm  
56kg  
(17)

# 中華民國大專校院106學年度排球運動聯賽 報告書

## 一般男生組參賽職隊員名單(一般男生組共85隊參賽)

校名：東吳大學(1003)

校址：[11102]臺北市士林區外雙溪臨溪路70號

聯絡人/電話：黃雅琳小姐 / 02-2881-9471#5605 02-2881-9471#5601(體育室)

校長：潘維大

體育室(組)主任：東方介德

領隊：潘維大

教練：王膺涵

助理教練：無

管理：無

運動防護員：無

隊長：(14)林裕盛



一般組  
賴星豪  
169cm  
58kg  
(1)



一般組  
劉翰林  
175cm  
70kg  
(2)



一般組  
靳恩嘉  
167cm  
62kg  
(3)



一般組  
簡均翰  
176cm  
78kg  
(4)



一般組  
翁俊翔  
181cm  
70kg  
(5)



一般組  
張展華  
171cm  
68kg  
(7)



一般組  
許皓維  
172cm  
70kg  
(8)



一般組  
侯文傑  
160cm  
55kg  
(9)



一般組  
何子豪  
183cm  
70kg  
(10)



一般組  
林昶亨  
175cm  
85kg  
(11)



一般組  
何能凡  
178cm  
75kg  
(13)



一般組  
林裕盛  
176cm  
68kg  
(14)



一般組  
葉赫  
168cm  
65kg  
(15)



一般組  
張景鈞  
168cm  
57kg  
(16)



一般組  
顏麒書  
172cm  
62kg  
(17)



一般組  
翁瑋勛  
189cm  
87kg  
(18)



一般組  
邱顯喬  
176cm  
60kg  
(19)

# 中華民國大專校院106學年度排球運動聯賽 報告書

## 一般男生組參賽職隊員名單(一般男生組共85隊參賽)

校名：中國文化大學(1006)

校址：[11114]臺北市士林區陽明山華岡路55號

聯絡人/電話：余清芳教練 / 02-2861-0511#43239 02-2861-0511#16502(體育室)

校長：李天任

體育室(組)主任：魏香明

領隊：魏香明

教練：余清芳

助理教練：王敏憲

管理：吳樛婷

運動防護員：王鈺淵

隊長：(2)曾晉毅



一般組  
鄭怡仁  
185cm  
66kg  
(1)



一般組  
曾晉毅  
181cm  
61kg  
(2)



一般組  
蕭家樂  
171cm  
66kg  
(3)



一般組  
林群揚  
170cm  
56kg  
(4)



一般組  
李汶  
169cm  
57kg  
(5)



一般組  
汪士鈞  
181cm  
75kg  
(6)



一般組  
羅瑞賢  
165cm  
66kg  
(7)



一般組  
林宗和  
182cm  
62kg  
(8)



一般組  
黃品豪  
173cm  
63kg  
(9)



一般組  
鄭子軒  
178cm  
73kg  
(11)



一般組  
陳伯儒  
176cm  
74kg  
(12)



一般組  
林上智  
174cm  
60kg  
(15)



一般組  
李楊宗憲  
176cm  
70kg  
(16)



一般組  
謝文誠  
175cm  
75kg  
(17)



一般組  
呂鈺丰  
170cm  
53kg  
(18)

# 中華民國大專校院106學年度排球運動聯賽 報告書

## 一般男生組參賽職隊員名單(一般男生組共85隊參賽)

校名：國立臺北護理健康大學(0046)

校址：[11219]臺北市北投區明德路365號

聯絡人/電話：田政文教練 / 02-2822-7101#7701 02-2822-7101#2900(體育室)

校長：謝楠楨

體育室(組)主任：王 泠

領隊：王 泠

教練：田政文

助理教練：陳榮尉

管理：王釋安

運動防護員：無

隊長：(19)張宸豪



一般組  
陳智軒  
171cm  
64kg  
(1)



一般組  
林敬豪  
175cm  
64kg  
(2)



一般組  
林嘉傑  
177cm  
70kg  
(3)



一般組  
陳信志  
170cm  
55kg  
(4)



一般組  
劉法頡  
171cm  
60kg  
(6)



一般組  
洪義茗  
170cm  
60kg  
(7)



一般組  
黃啟源  
168cm  
66kg  
(8)



一般組  
黃季弘  
161cm  
55kg  
(9)



一般組  
吳沐霏  
178cm  
60kg  
(10)



一般組  
李睿騰  
173cm  
62kg  
(11)



一般組  
陳昱睿  
176cm  
56kg  
(12)



一般組  
趙嘉俊  
177cm  
76kg  
(13)



一般組  
陳柏儒  
177cm  
58kg  
(17)



一般組  
張宸豪  
181cm  
83kg  
(19)

# 中華民國大專校院106學年度排球運動聯賽 報告書

## 一般男生組參賽職隊員名單(一般男生組共85隊參賽)

校名：德明財經科技大學(1057)

校址：[11451]臺北市內湖區環山路一段56號

聯絡人/電話：陳一進教練 / 02-2658-5801#5197 02-2658-5801#2670(體育室)

校長：徐守德

體育室(組)主任：陳一進

領隊：無

教練：陳一進

助理教練：無

管理：無

運動防護員：無

隊長：(1)鍾 沂



一般組  
鍾 沂  
181cm  
75kg  
(1)



一般組  
程弘希  
181cm  
70kg  
(2)



一般組  
游建文  
180cm  
57kg  
(3)



一般組  
高旻暉  
179cm  
66kg  
(4)



一般組  
謝政宏  
169cm  
60kg  
(5)



一般組  
張右群  
177cm  
65kg  
(6)



一般組  
徐敬雁  
177cm  
65kg  
(7)



一般組  
溫嘉健  
180cm  
65kg  
(8)



一般組  
張偉成  
166cm  
64kg  
(9)



一般組  
王笠翔  
173cm  
61kg  
(10)



一般組  
周郁庭  
170cm  
58kg  
(13)



一般組  
黃書鵬  
178cm  
70kg  
(14)



一般組  
呂亭廣  
168cm  
85kg  
(15)



一般組  
莊韋勝  
174cm  
62kg  
(17)



一般組  
田仲鈞  
180cm  
70kg  
(18)



一般組  
廖冠維  
174cm  
62kg  
(19)



一般組  
呂易宸  
170cm  
75kg  
(20)

# 中華民國大專校院106學年度排球運動聯賽 報告書

## 一般男生組參賽職隊員名單(一般男生組共85隊參賽)

校名：國防醫學院(M104)

校址：[11490]臺北市內湖區民權東路六段161號

聯絡人/電話：李訓勝教官 / 02-8792-3100#19407 02-8792-3144(體育室)

校長：司徒惠康

體育室(組)主任：陳弘國

領隊：陳弘國

教練：鄭宇廷

助理教練：無

管理：李訓勝

運動防護員：無

隊長：(17)許良維



一般組  
蕭建宏  
174cm  
85kg  
(1)



一般組  
邱嘉得  
184cm  
73kg  
(2)



一般組  
張嗣沛  
183cm  
78kg  
(3)



一般組  
吳昱明  
171cm  
65kg  
(4)



一般組  
張中哲  
178cm  
60kg  
(5)



一般組  
蕭允庭  
183cm  
75kg  
(6)



一般組  
王彥孺  
173cm  
64kg  
(7)



一般組  
賴崇峻  
165cm  
57kg  
(8)



一般組  
呂昱暘  
177cm  
68kg  
(9)



一般組  
陳柏瑄  
183cm  
70kg  
(10)



一般組  
林敬恩  
164cm  
56kg  
(11)



一般組  
劉峻豪  
176cm  
66kg  
(12)



一般組  
黃士軒  
170cm  
60kg  
(13)



一般組  
顏伯敬  
178cm  
68kg  
(14)



一般組  
黃峻泓  
172cm  
61kg  
(15)



一般組  
林峻名  
166cm  
62kg  
(16)



一般組  
許良維  
172cm  
66kg  
(17)



一般組  
王柏凱  
184cm  
74kg  
(18)



一般組  
陳舜傑  
171cm  
65kg  
(19)



一般組  
陳政廷  
171cm  
60kg  
(20)

# 中華民國大專校院106學年度排球運動聯賽 報告書

## 一般男生組參賽職隊員名單(一般男生組共85隊參賽)

校名：中華科技大學(1061)

校址：[11581]臺北市南港區研究院路三段245號

聯絡人/電話：林順萍教練 / 02-2618-4266 02-2782-1862#145(體育室)

校長：謝宏榮

體育室(組)主任：馮家瑜

領隊：馮家瑜

教練：林順萍

助理教練：無

管理：羅應嘉

運動防護員：無

隊長：(2)陳劉信弦



一般組  
邱柏宏  
175cm  
56kg  
(1)



一般組  
陳劉信弦  
173cm  
65kg  
(2)



一般組  
徐文傑  
175cm  
77kg  
(3)



一般組  
林以諾  
175cm  
70kg  
(4)



一般組  
王士豪  
180cm  
68kg  
(5)



一般組  
杜育鴻  
167cm  
65kg  
(6)



一般組  
陳高紳  
166cm  
55kg  
(7)



一般組  
黃鈺翔  
170cm  
55kg  
(8)



一般組  
汪旻哲  
180cm  
83kg  
(9)



一般組  
陳凱文  
175cm  
60kg  
(10)



一般組  
龔柏勳  
173cm  
79kg  
(11)



一般組  
黃泓翔  
182cm  
77kg  
(12)



一般組  
楊嘉文  
179cm  
66kg  
(13)



一般組  
張書睿  
163cm  
47kg  
(14)



一般組  
陳風竹  
185cm  
75kg  
(15)



一般組  
張博威  
179cm  
70kg  
(16)



一般組  
黃柏堯  
170cm  
60kg  
(17)



一般組  
張祥倫  
188cm  
74kg  
(18)



一般組  
李濬之  
179cm  
52kg  
(19)



一般組  
李柏翰  
173cm  
55kg  
(20)

# 中華民國大專校院106學年度排球運動聯賽 報告書

## 一般男生組參賽職隊員名單(一般男生組共85隊參賽)

校名：世新大學(1015)

校址：[11604]臺北市文山區木柵路一段17巷1號

聯絡人/電話：王再彬助理教練 / 02-2236-8225#3064 02-2236-8225#3061(體育室)

校長：吳永乾

體育室(組)主任：李文志

領隊：李文志

教練：李楚翹

助理教練：王再彬

管理：邱玟瑄

運動防護員：無

隊長：(2)葉東翰



一般組  
柯宗沅  
175cm  
60kg  
(1)



一般組  
葉東翰  
174cm  
80kg  
(2)



一般組  
陳亮達  
175cm  
65kg  
(3)



一般組  
江承哲  
178cm  
70kg  
(4)



一般組  
葉書銘  
179cm  
66kg  
(5)



一般組  
林裕庭  
168cm  
64kg  
(6)



一般組  
林鼎皓  
177cm  
70kg  
(7)



一般組  
李興彥  
175cm  
65kg  
(8)



一般組  
王佐宏  
183cm  
83kg  
(9)



一般組  
陳信志  
184cm  
71kg  
(10)



一般組  
施柏瀚  
190cm  
75kg  
(11)



一般組  
黃建樹  
177cm  
66kg  
(13)



一般組  
黃德政  
184cm  
75kg  
(16)



一般組  
邱彥傑  
173cm  
67kg  
(17)



一般組  
蔡偉賢  
179cm  
67kg  
(20)

# 中華民國大專校院106學年度排球運動聯賽 報告書

## 一般男生組參賽職隊員名單(一般男生組共85隊參賽)

校名：國立政治大學(0001)

校址：[11605]臺北市文山區指南路二段64號

聯絡人/電話：吳高讚教練 / 02-8661-3012 02-2938-7087 02-2939-3091#67479(體育室)

校長：周行一

體育室(組)主任：王清欉

領隊：吳高讚

教練：吳高讚

助理教練：無

管理：無

運動防護員：無

隊長：(2)林伯軒



一般組  
陳信良  
181cm  
65kg  
(1)



一般組  
林伯軒  
178cm  
65kg  
(2)



一般組  
張寬逸  
184cm  
74kg  
(4)



一般組  
陳俊先  
181cm  
64kg  
(6)



一般組  
張庭維  
178cm  
66kg  
(7)



一般組  
陳紹軒  
173cm  
66kg  
(8)



一般組  
李強  
172cm  
70kg  
(9)



一般組  
何祐巨  
188cm  
72kg  
(10)



一般組  
梁彧  
176cm  
65kg  
(11)



一般組  
范姜承宏  
176cm  
72kg  
(12)



一般組  
張瑞巖  
183cm  
64kg  
(13)



一般組  
李鴻恩  
175cm  
69kg  
(14)



一般組  
呂威廷  
183cm  
87kg  
(15)



一般組  
邱敬皓  
178cm  
68kg  
(17)



一般組  
謝丞璋  
178cm  
71kg  
(18)



一般組  
黃威綸  
181cm  
76kg  
(19)



一般組  
葉呂毅宏  
174cm  
62kg  
(20)

# 中華民國大專校院106學年度排球運動聯賽 報告書

## 一般男生組參賽職隊員名單(一般男生組共85隊參賽)

校名：中國科技大學(1046)

校址：[11695]臺北市文山區興隆路三段56號

聯絡人/電話：林偉毅先生 / 02-2931-3416#2149(體育室)

校長：俞明德

體育室(組)主任：羅旭壯

領隊：無

教練：周靖鈞

助理教練：無

管理：無

運動防護員：無

隊長：(12)陳柏睿



一般組  
黃俊霖  
173cm  
58kg  
(2)



一般組  
潘彥明  
170cm  
61kg  
(4)



一般組  
康惟原  
182cm  
57kg  
(6)



一般組  
林顥  
179cm  
70kg  
(7)



一般組  
林廷佑  
170cm  
55kg  
(9)



一般組  
莊澄奕  
182cm  
68kg  
(10)



一般組  
王瑋廷  
175cm  
72kg  
(11)



一般組  
陳柏睿  
178cm  
78kg  
(12)



一般組  
周恩勸  
174cm  
52kg  
(13)



一般組  
李至軒  
168cm  
58kg  
(14)



一般組  
陳宏洋  
169cm  
66kg  
(15)



一般組  
張皓庭  
170cm  
52kg  
(16)



一般組  
陳書郡  
181cm  
95kg  
(17)



一般組  
吳冠儀  
168cm  
62kg  
(18)



一般組  
包文軍  
175cm  
89kg  
(20)

# 中華民國大專校院106學年度排球運動聯賽 報告書

## 一般男生組參賽職隊員名單(一般男生組共85隊參賽)

校名：致理科技大學(1078)

校址：[22050]新北市板橋區文化路一段313號

聯絡人/電話：董 龍先生 / 02-2259-7214 02-2257-6167#1232(體育組)

校長：尚世昌

體育室(組)主任：李鑑芸

領隊：尚世昌

教練：傅興隆

助理教練：鄭吉田

管理：游進達

運動防護員：無

隊長：(20)陳正霖



一般組  
李柏霖  
170cm  
65kg  
(2)



一般組  
黃晨恩  
184cm  
70kg  
(3)



一般組  
林宜勳  
170cm  
52kg  
(4)



一般組  
王力樊  
167cm  
58kg  
(5)



一般組  
古庭菘  
173cm  
56kg  
(6)



一般組  
張祐宸  
177cm  
72kg  
(7)



一般組  
林洋溢  
170cm  
60kg  
(9)



一般組  
楊敬評  
170cm  
61kg  
(11)



一般組  
徐顯軒  
168cm  
55kg  
(12)



一般組  
蘇泰瑋  
175cm  
60kg  
(13)



一般組  
史修輔  
171cm  
70kg  
(14)



一般組  
許賀翔  
171cm  
63kg  
(15)



一般組  
游傑宇  
188cm  
94kg  
(16)



一般組  
林衍廷  
173cm  
58kg  
(17)



一般組  
林信新  
180cm  
65kg  
(18)



一般組  
林明毅  
170cm  
60kg  
(19)



一般組  
陳正霖  
178cm  
65kg  
(20)

# 中華民國大專校院106學年度排球運動聯賽 報告書

## 一般男生組參賽職隊員名單(一般男生組共85隊參賽)

校名：國立臺灣藝術大學(0029)

校址：[22058]新北市板橋區大觀路一段59號

聯絡人/電話：詹千瑩小姐 / 02-2272-2181#2470(體育室)

校長：陳志誠

體育室(組)主任：劉榮聰

領隊：劉榮聰

教練：鄭吉田

助理教練：無

管理：吳華梵

運動防護員：無

隊長：(7)吳華梵



一般組  
姜坤彥  
190cm  
63kg  
(1)



一般組  
陳龍民  
188cm  
70kg  
(2)



一般組  
詹杰霖  
180cm  
75kg  
(3)



一般組  
林正翌  
176cm  
55kg  
(4)



一般組  
蔡旻軒  
182cm  
70kg  
(5)



一般組  
李昆燁  
168cm  
74kg  
(6)



一般組  
吳華梵  
176cm  
56kg  
(7)



一般組  
吳宗翰  
177cm  
66kg  
(8)



一般組  
戴國峰  
165cm  
53kg  
(9)



一般組  
顧之謙  
173cm  
63kg  
(10)



一般組  
吳致賢  
182cm  
75kg  
(11)



一般組  
陳揚  
182cm  
65kg  
(12)



一般組  
林冠君  
168cm  
62kg  
(13)



一般組  
高孟鈺  
176cm  
61kg  
(15)



一般組  
吳尚祐  
178cm  
62kg  
(16)



一般組  
蔡文堯  
175cm  
60kg  
(17)



一般組  
辜品勳  
171cm  
65kg  
(18)



一般組  
馬語昂  
174cm  
64kg  
(19)



一般組  
方騰  
182cm  
70kg  
(20)

# 中華民國大專校院106學年度排球運動聯賽 報告書

## 一般男生組參賽職隊員名單(一般男生組共85隊參賽)

校名：亞東技術學院(1166)

校址：[22061]新北市板橋區四川路二段58號

聯絡人/電話：廖欽福管理 / 02-7738-0145#7201(體育衛生保健組)

校長：黃茂全

體育室(組)主任：鄧碧珍

領隊：鄧碧珍

教練：林君羽

助理教練：無

管理：廖欽福

運動防護員：無

隊長：(12)李明樺



一般組  
施政維  
172cm  
67kg  
(1)



一般組  
桂弘  
185cm  
70kg  
(2)



一般組  
李政隆  
168cm  
60kg  
(3)



一般組  
劉孟燊  
176cm  
59kg  
(4)



一般組  
蘇育賢  
182cm  
76kg  
(6)



一般組  
陳奐均  
175cm  
70kg  
(7)



一般組  
陳俊霖  
167cm  
53kg  
(8)



一般組  
胡哲睿  
160cm  
63kg  
(9)



一般組  
邱琨翔  
182cm  
76kg  
(10)



一般組  
林子耘  
183cm  
63kg  
(11)



一般組  
李明樺  
177cm  
65kg  
(12)



一般組  
邱信堯  
172cm  
61kg  
(13)



一般組  
廖韋智  
171cm  
56kg  
(15)



一般組  
廖偉甫  
176cm  
62kg  
(17)



一般組  
謝宇智  
167cm  
63kg  
(18)

# 中華民國大專校院106學年度排球運動聯賽 報告書

## 一般男生組參賽職隊員名單(一般男生組共85隊參賽)

校名：宏國德霖科技大學(1179)

校址：[23654]新北市土城區青雲路380巷1號

聯絡人/電話：張意德教練 / 02-2273-3567#606 02-2273-3567#605(體育室)

校長：羅仕鵬

體育室(組)主任：逢廣華

領隊：羅仕鵬

教練：張意德

助理教練：任家荃

管理：陳佳力

運動防護員：無

隊長：(2)曹育晟



一般組  
曹育晟  
181cm  
70kg  
(2)



一般組  
林建宇  
178cm  
67kg  
(3)



一般組  
徐珩喻  
175cm  
63kg  
(5)



一般組  
施明佑  
170cm  
65kg  
(6)



一般組  
王志崙  
176cm  
70kg  
(7)



一般組  
姜柏丞  
182cm  
73kg  
(8)



一般組  
楊尚昆  
185cm  
65kg  
(9)



一般組  
李正鋼  
177cm  
67kg  
(10)



一般組  
溫嘉呈  
172cm  
66kg  
(11)



一般組  
劉立德  
185cm  
65kg  
(13)



一般組  
黃星耀  
181cm  
61kg  
(14)



一般組  
鄭敦元  
167cm  
89kg  
(15)



一般組  
廖唯竣  
164cm  
53kg  
(16)



一般組  
謝雨桐  
167cm  
91kg  
(17)



一般組  
徐為清  
178cm  
83kg  
(19)



一般組  
林彥良  
175cm  
67kg  
(20)

# 中華民國大專校院106學年度排球運動聯賽 報告書

## 一般男生組參賽職隊員名單(一般男生組共85隊參賽)

校名：醒吾科技大學(1073)

校址：[24452]新北市林口區粉寮路一段101號

聯絡人/電話：李致美教練 / 02-2601-5310#1323 02-2601-5310#1319(體育室)

校長：周燦德

體育室(組)主任：盧正崇

領隊：盧正崇

教練：李致美

助理教練：吳翊豪

管理：李春欣

運動防護員：無

隊長：(3)許峰銘



一般組  
張城彥  
167cm  
73kg  
(1)



一般組  
陳宜廷  
170cm  
75kg  
(2)



一般組  
許峰銘  
180cm  
72kg  
(3)



一般組  
李昆融  
183cm  
60kg  
(4)



一般組  
徐敬  
172cm  
56kg  
(5)



一般組  
朱皓暉  
165cm  
55kg  
(6)



一般組  
黃詠誠  
175cm  
69kg  
(7)



一般組  
朱晏甫  
172cm  
56kg  
(8)



一般組  
莊家維  
160cm  
51kg  
(9)



一般組  
陳品至  
170cm  
55kg  
(10)



一般組  
李汪軒  
168cm  
53kg  
(11)



一般組  
陳柏佑  
170cm  
70kg  
(12)



一般組  
黃柏維  
165cm  
62kg  
(14)



一般組  
葉良晨  
174cm  
63kg  
(15)



一般組  
陳自仁  
175cm  
60kg  
(16)



一般組  
陳哲維  
174cm  
66kg  
(18)



一般組  
謝宗霖  
175cm  
60kg  
(19)



一般組  
黃證嘉  
181cm  
80kg  
(20)

# 中華民國大專校院106學年度排球運動聯賽 報告書

## 一般男生組參賽職隊員名單(一般男生組共85隊參賽)

校名：淡江大學(1005)

校址：[25137]新北市淡水區英專路151號

聯絡人/電話：潘定均教練 / 02-2621-5656#7127 02-2621-5656#2272(體育事務處)

校長：張家宜

體育室(組)主任：蕭淑芬

領隊：劉宗德

教練：潘定均

助理教練：簡稚暉

管理：蕭聖儒

運動防護員：無

隊長：(13)陳重宇



一般組  
郭子桓  
181cm  
80kg  
(1)



一般組  
郭彥宏  
180cm  
70kg  
(2)



一般組  
王楷杰  
180cm  
70kg  
(3)



一般組  
林昱劭  
172cm  
65kg  
(4)



一般組  
周浩楓  
183cm  
79kg  
(5)



一般組  
余家睿  
180cm  
63kg  
(6)



一般組  
林峻毅  
192cm  
90kg  
(7)



一般組  
許珉維  
178cm  
78kg  
(8)



一般組  
楊凱鈞  
188cm  
78kg  
(9)



一般組  
洪健庭  
183cm  
80kg  
(10)



一般組  
劉璋然  
173cm  
65kg  
(11)



一般組  
劉奕飛  
181cm  
70kg  
(12)



一般組  
陳重宇  
175cm  
80kg  
(13)



一般組  
洪翊助  
177cm  
74kg  
(14)



一般組  
張勢鑫  
172cm  
67kg  
(15)



一般組  
李昱宏  
185cm  
70kg  
(16)



一般組  
張偉麟  
183cm  
75kg  
(17)



一般組  
葉宗霖  
176cm  
70kg  
(18)



一般組  
林瑄顛  
179cm  
83kg  
(19)



一般組  
孫陳伯瑞  
177cm  
67kg  
(20)

# 中華民國大專校院106學年度排球運動聯賽 報告書

## 一般男生組參賽職隊員名單(一般男生組共85隊參賽)

校名：馬偕醫學院(1195)

校址：[25245]新北市三芝區中正路三段46號

聯絡人/電話：黃國欽教練 / 02-2636-0303#1418 02-2636-0303#5013(體育組)

校長：李居仁

體育室(組)主任：黃國欽

領隊：無

教練：黃國欽

助理教練：無

管理：蕭志彬

運動防護員：無

隊長：(15)陳紹倫



一般組  
李俊頡  
170cm  
62kg  
(1)



一般組  
吳冠霖  
171cm  
62kg  
(2)



一般組  
林淳曉  
175cm  
65kg  
(3)



一般組  
柯方鈞  
175cm  
59kg  
(4)



一般組  
葉任哲  
174cm  
80kg  
(5)



一般組  
孫立行  
181cm  
78kg  
(6)



一般組  
蔡秉錡  
178cm  
72kg  
(7)



一般組  
侯伯勳  
174cm  
65kg  
(8)



一般組  
黃彥璋  
182cm  
70kg  
(9)



一般組  
黃致德  
168cm  
58kg  
(10)



一般組  
鍾佳享  
175cm  
62kg  
(11)



一般組  
陳竝璋  
179cm  
68kg  
(12)



一般組  
曾毅丞  
187cm  
78kg  
(13)



一般組  
李宜謙  
176cm  
62kg  
(14)



一般組  
陳紹倫  
180cm  
74kg  
(15)



一般組  
于宗恒  
180cm  
74kg  
(16)



一般組  
江彥寬  
170cm  
75kg  
(17)



一般組  
廖曉威  
190cm  
70kg  
(18)



一般組  
賴光禹  
175cm  
72kg  
(19)



一般組  
林庭緯  
179cm  
59kg  
(20)

# 中華民國大專校院106學年度排球運動聯賽 報告書

## 一般男生組參賽職隊員名單(一般男生組共85隊參賽)

校名：國立宜蘭大學(0031)

校址：[26047]宜蘭縣宜蘭市神農路一段1號

聯絡人/電話：陳瑞福教練 / 03-935-7400#7076/7208 03-935-7400#7190(運動教育中心)

校長：吳柏青

體育室(組)主任：鄧正忠

領隊：鄧正忠

教練：陳瑞福

助理教練：無

管理：無

運動防護員：無

隊長：(16)廖廷育



一般組  
吳柏廷  
178cm  
68kg  
(1)



一般組  
余功庸  
191cm  
68kg  
(2)



一般組  
柯昶華  
184cm  
83kg  
(3)



一般組  
李昀展  
178cm  
70kg  
(4)



一般組  
陳沛齊  
183cm  
60kg  
(6)



一般組  
陳哲瑋  
180cm  
70kg  
(7)



一般組  
邱柏勳  
186cm  
73kg  
(9)



一般組  
游臻榕  
174cm  
60kg  
(10)



一般組  
游俊寶  
175cm  
55kg  
(12)



一般組  
吳俊憲  
175cm  
65kg  
(13)



一般組  
楊雲捷  
165cm  
68kg  
(14)



一般組  
黃鴻騰  
173cm  
70kg  
(15)



一般組  
廖廷育  
173cm  
70kg  
(16)



一般組  
李松達  
175cm  
57kg  
(17)



一般組  
涂聖璽  
168cm  
70kg  
(18)



一般組  
陳國昇  
168cm  
50kg  
(19)



一般組  
柯昱廷  
171cm  
61kg  
(20)

# 中華民國大專校院106學年度排球運動聯賽 報告書

## 一般男生組參賽職隊員名單(一般男生組共85隊參賽)

校名：國立交通大學(0007)

校址：[30010]新竹市東區大學路1001號

聯絡人/電話：張振興教練 / 03-571-2121#51009 03-571-2121#51002(體育室)

校長：張懋中

體育室(組)主任：廖威彰

領隊：廖威彰

教練：張振興

助理教練：留鼎淙

管理：梁傑妮

運動防護員：無

隊長：(1)黃振鴻



一般組  
黃振鴻  
178cm  
68kg  
(1)



一般組  
許良任  
176cm  
64kg  
(2)



一般組  
林韋志  
175cm  
65kg  
(4)



一般組  
王力珩  
187cm  
62kg  
(5)



一般組  
林家安  
183cm  
68kg  
(6)



一般組  
林靖峰  
188cm  
70kg  
(8)



一般組  
崔期翔  
179cm  
77kg  
(11)



一般組  
吳宗翰  
186cm  
72kg  
(12)



一般組  
趙子揚  
184cm  
74kg  
(13)



一般組  
許子恆  
178cm  
62kg  
(15)



一般組  
張文軒  
183cm  
74kg  
(16)



一般組  
陳凱文  
180cm  
66kg  
(17)



一般組  
關立杰  
184cm  
75kg  
(18)

# 中華民國大專校院106學年度排球運動聯賽 報告書

## 一般男生組參賽職隊員名單(一般男生組共85隊參賽)

校名：中華大學(1011)

校址：[30012]新竹市香山區五福路二段707號

聯絡人/電話：陳靜如老師 / 03-518-6195 03-518-6809(體育室)

校長：劉維琪

體育室(組)主任：林昌國

領隊：陳品涵

教練：林思聰

助理教練：無

管理：洪郁萱

運動防護員：顏淳育

隊長：(10)林培恩



一般組  
江瑞彰  
181cm  
83kg  
(1)



一般組  
李治中  
175cm  
70kg  
(2)



一般組  
廖經皓  
177cm  
61kg  
(3)



一般組  
歐振宇  
175cm  
60kg  
(4)



一般組  
呂柏翰  
171cm  
65kg  
(5)



一般組  
范綱元  
167cm  
55kg  
(6)



一般組  
林瑋翔  
168cm  
73kg  
(7)



一般組  
黃建鈞  
175cm  
62kg  
(8)



一般組  
詹富棋  
170cm  
76kg  
(9)



一般組  
林培恩  
182cm  
67kg  
(10)



一般組  
許弘軒  
182cm  
65kg  
(11)



一般組  
陳建翰  
174cm  
63kg  
(12)



一般組  
彭思維  
181cm  
83kg  
(13)



一般組  
蘇冠儒  
181cm  
73kg  
(14)



一般組  
黃柏淵  
176cm  
78kg  
(15)



一般組  
鄭宇翔  
186cm  
65kg  
(16)



一般組  
江孝德  
168cm  
80kg  
(17)



一般組  
陳世明  
183cm  
70kg  
(18)



一般組  
楊凱傑  
187cm  
65kg  
(19)



一般組  
徐瑞賢  
178cm  
70kg  
(20)

# 中華民國大專校院106學年度排球運動聯賽 報告書

## 一般男生組參賽職隊員名單(一般男生組共85隊參賽)

校名：元培醫事科技大學(1053)

校址：[30015]新竹市香山區元培街306號

聯絡人/電話：蔡國權教練 / 03-610-2428(體育室)

校長：林志城

體育室(組)主任：林國斌

領隊：林國斌

教練：蔡國權

助理教練：無

管理：詹佩于

運動防護員：程子芸

隊長：(18)賴柏翰



一般組  
陳幸強  
178cm  
64kg  
(3)



一般組  
吳佳翰  
174cm  
68kg  
(4)



一般組  
林語則  
179cm  
80kg  
(5)



一般組  
陳宣辰  
171cm  
63kg  
(7)



一般組  
程靖麟  
181cm  
65kg  
(8)



一般組  
林耀暄  
182cm  
60kg  
(9)



一般組  
張威瑀  
170cm  
65kg  
(10)



一般組  
金安德  
168cm  
61kg  
(12)



一般組  
李明昊  
163cm  
50kg  
(13)



一般組  
周迺芄  
174cm  
77kg  
(16)



一般組  
蘇學樑  
174cm  
65kg  
(17)



一般組  
賴柏翰  
164cm  
60kg  
(18)

備註：(5)林語則乙員於報名完成後，經查本學年度均以獨立招生管道入學，依本學年度競賽規程第八條「球員參賽資格」第四款第二目規定，略以「依中等以上學校運動成績優良學生升學輔導辦法規定入學大專校院及專科學校五年制之學生」，應參加公開組之競賽；該員應具有公開組球員身分及參加公開組之競賽卻誤報參加一般組競賽，應取消代表元培醫大參賽106學年度大專排球聯賽資格，元培醫大僅11人參賽。

# 中華民國大專校院106學年度排球運動聯賽 報告書

## 一般男生組參賽職隊員名單(一般男生組共85隊參賽)

校名：玄奘大學(1039)

校址：[30092]新竹市香山區玄奘路48號

聯絡人/電話：簡志瑋先生 / 03-530-2255#6142(體育組)

校長：簡紹琦

體育室(組)主任：程少洋

領隊：程少洋

教練：楊權輝

助理教練：王唯倩

管理：李亞珊

運動防護員：謝佳君

隊長：(10)林詠璇



一般組  
吳政豫  
174cm  
63kg  
(1)



一般組  
林鼎樑  
178cm  
80kg  
(2)



一般組  
楊秉承  
183cm  
68kg  
(3)



一般組  
陳達夫  
166cm  
85kg  
(6)



一般組  
陳煜恒  
178cm  
68kg  
(7)



一般組  
李國誠  
176cm  
70kg  
(8)



一般組  
林和順  
173cm  
56kg  
(9)



一般組  
林詠璇  
170cm  
69kg  
(10)



一般組  
黃建富  
163cm  
51kg  
(11)



一般組  
賴威銘  
161cm  
50kg  
(12)



一般組  
林彥騏  
174cm  
80kg  
(13)



一般組  
黃暉傑  
170cm  
55kg  
(15)



一般組  
楊承諺  
173cm  
62kg  
(16)



一般組  
林凱文  
161cm  
70kg  
(17)



一般組  
吳鎧佑  
167cm  
50kg  
(18)



一般組  
李冠泓  
170cm  
90kg  
(19)



一般組  
陳柏旭  
175cm  
69kg  
(20)

# 中華民國大專校院106學年度排球運動聯賽 報告書

## 一般男生組參賽職隊員名單(一般男生組共85隊參賽)

校名：明新科技大學(1032)

校址：[30401]新竹縣新豐鄉新興路1號

聯絡人/電話：許志祥教練 / 03-559-3142#1603 03-559-3142#2340(體育室)

校長：林啟瑞

體育室(組)主任：高小芳

領隊：高小芳

教練：許志祥

助理教練：楊紀瑜

管理：無

運動防護員：無

隊長：(12)劉偉鈞



一般組  
林廷威  
173cm  
83kg  
(2)



一般組  
李仁佑  
176cm  
81kg  
(3)



一般組  
蔡鴻銘  
158cm  
71kg  
(5)



一般組  
吳柏憲  
176cm  
70kg  
(8)



一般組  
林運鈞  
176cm  
65kg  
(9)



一般組  
潘睿然  
168cm  
52kg  
(10)



一般組  
楊秉哲  
181cm  
66kg  
(11)



一般組  
劉偉鈞  
190cm  
88kg  
(12)



一般組  
廖緯澄  
185cm  
70kg  
(14)



一般組  
張家維  
180cm  
84kg  
(15)



一般組  
洪 瑞  
178cm  
56kg  
(17)



一般組  
陳揆和  
182cm  
69kg  
(18)



一般組  
廖奕博  
187cm  
74kg  
(19)

# 中華民國大專校院106學年度排球運動聯賽 報告書

## 一般男生組參賽職隊員名單(一般男生組共85隊參賽)

校名：元智大學(1010)

校址：[32003]桃園市中壢區內壢遠東路135號

聯絡人/電話：李士範教練 / 03-463-8800#2346 03-463-8800#2946(體育室)

校長：吳志揚

體育室(組)主任：林青輝

領隊：無

教練：李士範

助理教練：劉文鈞

管理：吳凱茵

運動防護員：無

隊長：(9)林旻佑



一般組  
王弘銘  
185cm  
60kg  
(1)



一般組  
蔡孟修  
169cm  
70kg  
(2)



一般組  
程浩哲  
180cm  
80kg  
(3)



一般組  
胡連山  
183cm  
70kg  
(4)



一般組  
方孝元  
176cm  
65kg  
(5)



一般組  
江光立  
170cm  
54kg  
(6)



一般組  
曾冠霖  
168cm  
60kg  
(7)



一般組  
盧柏魁  
180cm  
57kg  
(8)



一般組  
林旻佑  
187cm  
75kg  
(9)



一般組  
黃德誠  
170cm  
54kg  
(10)



一般組  
何育璋  
180cm  
85kg  
(11)



一般組  
蕭士洛  
178cm  
83kg  
(12)



一般組  
陳奕勝  
174cm  
73kg  
(13)



一般組  
鍾承修  
178cm  
70kg  
(14)



一般組  
李宗庭  
172cm  
60kg  
(15)



一般組  
蔡俊寬  
184cm  
76kg  
(16)



一般組  
張聖謙  
174cm  
65kg  
(17)



一般組  
林冠翰  
171cm  
60kg  
(18)



一般組  
陳佳鴻  
171cm  
62kg  
(19)



一般組  
洪佳榮  
181cm  
70kg  
(20)

# 中華民國大專校院106學年度排球運動聯賽 報告書

## 一般男生組參賽職隊員名單(一般男生組共85隊參賽)

校名：陸軍專科學校(M209)

校址：[32092]桃園市中壢區龍東路750號

聯絡人/電話：鍾政憲教官 / 03-466-7552(體育組)

校長：李福華

體育室(組)主任：徐慶帆

領隊：李志萍

教練：李永彰

助理教練：無

管理：蘇翰松

運動防護員：鍾政憲

隊長：(7)傅啓豪



一般組  
詹尚廉  
174cm  
85kg  
(1)



一般組  
田宏維  
168cm  
60kg  
(2)



一般組  
呂永竣捷  
180cm  
66kg  
(3)



一般組  
林瑋  
169cm  
75kg  
(4)



一般組  
高炯崁  
173cm  
60kg  
(05)



一般組  
李威毅  
175cm  
65kg  
(06)



一般組  
史亞辰  
173cm  
65kg  
(6)



一般組  
傅啓豪  
180cm  
60kg  
(7)



一般組  
陳政宇  
177cm  
68kg  
(8)



一般組  
谷皓傑  
178cm  
65kg  
(10)



一般組  
張志瑋  
177cm  
60kg  
(11)



一般組  
蔡峻豪  
173cm  
61kg  
(12)



一般組  
葉昱麟  
170cm  
62kg  
(13)



一般組  
馬加恩  
177cm  
65kg  
(14)



一般組  
洪子洋  
171cm  
65kg  
(15)



一般組  
高靖  
173cm  
63kg  
(16)



一般組  
林聖哲  
179cm  
67kg  
(17)



一般組  
劉羽桓  
183cm  
76kg  
(18)



一般組  
蔡宗賢  
175cm  
65kg  
(19)



一般組  
孔銘偉  
189cm  
99kg  
(20)

# 中華民國大專校院106學年度排球運動聯賽 報告書

## 一般男生組參賽職隊員名單(一般男生組共85隊參賽)

校名：國立體育大學(0044)

校址：[33301]桃園市龜山區文化一路250號

聯絡人/電話：邱韋樺小姐 / 03-328-3201#3138 03-328-3201#3118(體育處)

校長：高俊雄

體育室(組)主任：王俊人

領隊：高俊雄

教練：許羽萱

助理教練：無

管理：江承哲

運動防護員：林聖鈞

隊長：(10)區志浩



一般組  
羅子翔  
176cm  
58kg  
(2)



一般組  
廖元銘  
186cm  
75kg  
(3)



一般組  
尤黃柏碩  
168cm  
70kg  
(4)



一般組  
張宇揚  
165cm  
51kg  
(5)



一般組  
陳加旺  
170cm  
57kg  
(6)



一般組  
魏漢揚  
179cm  
60kg  
(7)



一般組  
徐涵鈞  
168cm  
57kg  
(8)



一般組  
謝祥霖  
175cm  
63kg  
(9)



一般組  
區志浩  
180cm  
66kg  
(10)



一般組  
余品綦  
172cm  
65kg  
(11)



一般組  
蔡欣翰  
179cm  
73kg  
(12)



一般組  
鄭智仁  
179cm  
70kg  
(13)



一般組  
白宇晟  
174cm  
71kg  
(14)



一般組  
曾亞偉  
170cm  
58kg  
(15)



一般組  
涂興昀  
182cm  
70kg  
(16)

# 中華民國大專校院106學年度排球運動聯賽 報告書

## 一般男生組參賽職隊員名單(一般男生組共85隊參賽)

校名：長庚大學(1009)

校址：[33302]桃園市龜山區文化一路259號

聯絡人/電話：蘇懋坤助理教練 / 03-211-8800#5651 03-211-8800#2107(體育室)

校長：包家駒

體育室(組)主任：葉芋伶

領隊：包家駒

教練：黃怡仁

助理教練：蘇懋坤

管理：邱珮瑜

運動防護員：謝依蓉

隊長：(12)林峻暘



一般組  
傅晨喆  
172cm  
65kg  
(1)



一般組  
楊詠翔  
177cm  
63kg  
(2)



一般組  
沈勁言  
172cm  
69kg  
(3)



一般組  
林鼎傑  
170cm  
74kg  
(4)



一般組  
黃耀均  
173cm  
58kg  
(5)



一般組  
王允宏  
170cm  
65kg  
(6)



一般組  
彭奕豪  
178cm  
66kg  
(7)



一般組  
阮 硯  
172cm  
54kg  
(8)



一般組  
吳佳駿  
171cm  
60kg  
(9)



一般組  
施仲霖  
178cm  
62kg  
(10)



一般組  
郭宏恩  
184cm  
70kg  
(11)



一般組  
林峻暘  
172cm  
65kg  
(12)



一般組  
謝仁豪  
184cm  
82kg  
(13)



一般組  
王瑋浩  
177cm  
60kg  
(14)



一般組  
石明弘  
186cm  
75kg  
(15)



一般組  
林新威  
167cm  
57kg  
(16)



一般組  
張曜熙  
175cm  
69kg  
(17)



一般組  
黃楚翔  
176cm  
62kg  
(18)



一般組  
陳書毅  
180cm  
69kg  
(19)



一般組  
何傑璋  
180cm  
62kg  
(20)

# 中華民國大專校院106學年度排球運動聯賽 報告書

## 一般男生組參賽職隊員名單(一般男生組共85隊參賽)

校名：中央警察大學(M066)

校址：[33304]桃園市龜山區樹人路56號

聯絡人/電話：林子涵組長 / 03-327-3544 03-328-2321#4202(教練組)

校長：刁建生

體育室(組)主任：林子涵

領隊：無

教練：蔡家豪

助理教練：無

管理：方鵬杰

運動防護員：無

隊長：(16)陳冠勛



一般組  
楊越然  
173cm  
63kg  
(2)



一般組  
劉以樂  
179cm  
69kg  
(3)



一般組  
廖彥齊  
173cm  
64kg  
(4)



一般組  
呂伯政  
171cm  
70kg  
(5)



一般組  
吳興鬻  
178cm  
68kg  
(6)



一般組  
黃俞鈞  
170cm  
65kg  
(7)



一般組  
李彧丞  
179cm  
83kg  
(8)



一般組  
李政霆  
182cm  
68kg  
(9)



一般組  
張書豪  
180cm  
70kg  
(10)



一般組  
徐浩峰  
175cm  
80kg  
(11)



一般組  
葉家証  
176cm  
64kg  
(12)



一般組  
蔡曜陽  
187cm  
75kg  
(13)



一般組  
袁浩倫  
172cm  
57kg  
(15)



一般組  
陳冠勛  
185cm  
74kg  
(16)



一般組  
陳禮廷  
179cm  
78kg  
(17)



一般組  
陳廣豪  
176cm  
71kg  
(18)



一般組  
黃詩程  
179cm  
60kg  
(19)



一般組  
黃士銓  
175cm  
63kg  
(20)

# 中華民國大專校院106學年度排球運動聯賽 報告書

## 一般男生組參賽職隊員名單(一般男生組共85隊參賽)

校名：龍華科技大學(1030)

校址：[33306]桃園市龜山區萬壽路一段300號

聯絡人/電話：洪升呈主任 / 02-8209-3211#3500(體育室)

校長：葛自祥

體育室(組)主任：洪升呈

領隊：洪升呈

教練：詹詠引

助理教練：陳信宇

管理：彭杏瑩

運動防護員：無

隊長：(13)羅右橋



一般組  
鍾京辰  
177cm  
62kg  
(1)



一般組  
陳彥翔  
179cm  
66kg  
(2)



一般組  
李維揚  
180cm  
66kg  
(4)



一般組  
許峻豪  
172cm  
54kg  
(5)



一般組  
林岱泓  
175cm  
58kg  
(7)



一般組  
林瑋倫  
167cm  
52kg  
(8)



一般組  
劉醇良  
168cm  
72kg  
(10)



一般組  
李延昇  
178cm  
71kg  
(11)



一般組  
邱奕成  
178cm  
70kg  
(12)



一般組  
羅右橋  
176cm  
73kg  
(13)



一般組  
莊智嘉  
170cm  
70kg  
(15)



一般組  
黃新皓  
175cm  
69kg  
(17)

# 中華民國大專校院106學年度排球運動聯賽 報告書

## 一般男生組參賽職隊員名單(一般男生組共85隊參賽)

校名：開南大學(1049)

校址：[33857]桃園市蘆竹區開南路1號

聯絡人/電話：邱思云助理教練 / 03-341-2500#2503 03-341-2500#2501(體育室)

校長：梁榮輝

體育室(組)主任：劉菊枝

領隊：劉菊枝

教練：黃昱錡

助理教練：邱思云

管理：周明璇

運動防護員：顧桂榮

隊長：(12)陳宥廷



一般組  
蕭健倫  
177cm  
65kg  
(1)



一般組  
魏仁偉  
173cm  
56kg  
(2)



一般組  
傅爾廷  
186cm  
75kg  
(3)



一般組  
李仲鎧  
170cm  
55kg  
(4)



一般組  
陳政杰  
180cm  
67kg  
(5)



一般組  
劉斌  
173cm  
65kg  
(6)



一般組  
黃偉翔  
165cm  
55kg  
(7)



一般組  
張紘銓  
178cm  
66kg  
(8)



一般組  
林家緯  
173cm  
94kg  
(9)



一般組  
呂郡湧  
186cm  
66kg  
(10)



一般組  
蔡文欽  
174cm  
52kg  
(11)



一般組  
陳宥廷  
168cm  
60kg  
(12)



一般組  
羅士朋  
181cm  
56kg  
(13)



一般組  
黃琮暉  
173cm  
93kg  
(14)



一般組  
許瀚文  
175cm  
62kg  
(15)



一般組  
林玄修  
188cm  
70kg  
(16)



一般組  
潘柏廷  
170cm  
65kg  
(17)



一般組  
姚力榮  
167cm  
58kg  
(18)



一般組  
林輝清  
184cm  
100kg  
(19)



一般組  
陳定豪  
166cm  
60kg  
(20)

# 中華民國大專校院106學年度排球運動聯賽 報告書

## 一般男生組參賽職隊員名單(一般男生組共85隊參賽)

校名：育達科技大學(1063)

校址：[36143]苗栗縣造橋鄉學府路168號

聯絡人/電話：吳淑娟小姐 / 037-651-188#2500(體育衛生組)

校長：黃榮鵬

體育室(組)主任：李建宗

領隊：無

教練：張龍君

助理教練：無

管理：無

運動防護員：無

隊長：(1)朱育樞



一般組  
朱育樞  
182cm  
62kg  
(1)



一般組  
莊育霖  
160cm  
56kg  
(2)



一般組  
莊皓翔  
174cm  
68kg  
(3)



一般組  
吳皓翔  
178cm  
80kg  
(4)



一般組  
甘青雲  
158cm  
44kg  
(5)



一般組  
劉信謙  
170cm  
53kg  
(6)



一般組  
張力升  
176cm  
62kg  
(7)



一般組  
陳大衛  
178cm  
76kg  
(8)



一般組  
黃文良  
185cm  
64kg  
(9)



一般組  
黃公良  
179cm  
75kg  
(10)



一般組  
江濔煒  
166cm  
60kg  
(12)



一般組  
黃鈺焜  
183cm  
60kg  
(13)



一般組  
涂唯哲  
170cm  
74kg  
(14)

# 中華民國大專校院106學年度排球運動聯賽 報告書

## 一般男生組參賽職隊員名單(一般男生組共85隊參賽)

校名：中山醫學大學(1029)

校址：[40201]臺中市南區建國北路一段110號

聯絡人/電話：張怡潔教練 / 04-2265-1657(體育中心)

校長：呂克桓

體育室(組)主任：張育瑞

領隊：呂克桓

教練：張怡潔

助理教練：無

管理：吳慶瑞

運動防護員：張育瑞

隊長：(7)邱勁嘉



一般組  
沈奕愷  
176cm  
71kg  
(2)



一般組  
徐瑞翊  
174cm  
62kg  
(3)



一般組  
邱怡榮  
169cm  
65kg  
(4)



一般組  
周翔  
173cm  
65kg  
(6)



一般組  
邱勁嘉  
173cm  
57kg  
(7)



一般組  
謝宗賢  
174cm  
60kg  
(8)



一般組  
柯名揚  
184cm  
70kg  
(9)



一般組  
謝耀德  
180cm  
60kg  
(10)



一般組  
林挺申  
183cm  
69kg  
(11)



一般組  
柯博允  
176cm  
64kg  
(13)



一般組  
蔡尚謙  
181cm  
61kg  
(14)



一般組  
余亭漢  
178cm  
70kg  
(15)



一般組  
林琮程  
176cm  
64kg  
(16)



一般組  
金仲信  
166cm  
73kg  
(17)



一般組  
張孟哲  
166cm  
53kg  
(20)

# 中華民國大專校院106學年度排球運動聯賽 報告書

## 一般男生組參賽職隊員名單(一般男生組共85隊參賽)

校名：國立臺中教育大學(0039)

校址：[40306]臺中市西區民生路140號

聯絡人/電話：賴文璇老師 / 04-2218-3312 04-2218-3311(體育室)

校長：王如哲

體育室(組)主任：李國維

領隊：王如哲

教練：許宥騰

助理教練：無

管理：林莉萍

運動防護員：無

隊長：(19)全 程



一般組  
原境良  
174cm  
72kg  
(2)



一般組  
杜瑞霖  
182cm  
74kg  
(3)



一般組  
劉子銘  
177cm  
75kg  
(6)



一般組  
陳伯彥  
180cm  
60kg  
(7)



一般組  
曹子洋  
170cm  
58kg  
(8)



一般組  
簡嘉志  
174cm  
68kg  
(9)



一般組  
朱昱宏  
168cm  
63kg  
(10)



一般組  
鄭兆崴  
178cm  
55kg  
(13)



一般組  
董昶亨  
173cm  
50kg  
(14)



一般組  
洪梓貽  
177cm  
68kg  
(15)



一般組  
全 程  
169cm  
73kg  
(19)



一般組  
張鈞翔  
177cm  
68kg  
(20)

# 中華民國大專校院106學年度排球運動聯賽 報告書

## 一般男生組參賽職隊員名單(一般男生組共85隊參賽)

校名：國立臺中科技大學(0050)

校址：[40401]臺中市北區三民路三段129號

聯絡人/電話：簡偉倫教練 / 04-2219-5594 04-2219-5262(體育室)

校長：謝俊宏

體育室(組)主任：李建平

領隊：謝俊宏

教練：簡偉倫

助理教練：李建平

管理：王仰活

運動防護員：無

隊長：(2)范植鈞



一般組  
郭子維  
192cm  
70kg  
(1)



一般組  
范植鈞  
178cm  
66kg  
(2)



一般組  
陳志峯  
167cm  
52kg  
(3)



一般組  
楊浚宏  
171cm  
69kg  
(4)



一般組  
顧正羽  
175cm  
54kg  
(5)



一般組  
曹家瑋  
178cm  
74kg  
(6)



一般組  
張哲嘉  
173cm  
61kg  
(7)



一般組  
洪培鈞  
170cm  
57kg  
(8)



一般組  
張皓煒  
187cm  
82kg  
(9)



一般組  
林家民  
178cm  
64kg  
(10)



一般組  
邱仲亭  
180cm  
62kg  
(11)



一般組  
古從威  
181cm  
74kg  
(12)



一般組  
王國威  
184cm  
66kg  
(13)



一般組  
周承翰  
162cm  
57kg  
(14)



一般組  
蔡明軒  
179cm  
64kg  
(15)

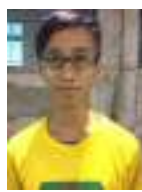

一般組  
徐振哲  
185cm  
60kg  
(16)



一般組  
李勇成  
186cm  
67kg  
(17)



一般組  
杜鎮廷  
182cm  
78kg  
(18)



一般組  
王作權  
173cm  
55kg  
(19)



一般組  
許智凱  
180cm  
77kg  
(20)

# 中華民國大專校院106學年度排球運動聯賽 報告書

## 一般男生組參賽職隊員名單(一般男生組共85隊參賽)

校名：國立勤益科技大學(0043)

校址：[41170臺中市太平區中山路二段57號

聯絡人/電話：伍木成教練 / 04-2392-4505#5602 04-2392-4505#5600(體育室)

校長：陳文淵

體育室(組)主任：宋孟遠

領隊：宋孟遠

教練：伍木成

助理教練：無

管理：無

運動防護員：無

隊長：(10)何明宗



一般組  
陳冠霖  
179cm  
73kg  
(1)



一般組  
黃瑞發  
180cm  
100kg  
(2)



一般組  
黃治堯  
174cm  
70kg  
(3)



一般組  
曾昱嘉  
175cm  
75kg  
(4)



一般組  
李冠融  
171cm  
46kg  
(6)



一般組  
蔡友煜  
180cm  
77kg  
(7)



一般組  
陳冠穎  
176cm  
62kg  
(9)



一般組  
何明宗  
173cm  
54kg  
(10)



一般組  
張宏璋  
174cm  
72kg  
(11)



一般組  
馮柏翰  
170cm  
65kg  
(12)



一般組  
紀凱迪  
178cm  
100kg  
(13)



一般組  
李彥雲  
179cm  
79kg  
(14)



一般組  
侯明堯  
173cm  
54kg  
(16)



一般組  
蔡智成  
173cm  
60kg  
(18)



一般組  
陳立澤  
180cm  
85kg  
(19)

# 中華民國大專校院106學年度排球運動聯賽 報告書

## 一般男生組參賽職隊員名單(一般男生組共85隊參賽)

校名：修平科技大學(1069)

校址：[41280]臺中市大里區工業路11號

聯絡人/電話：陳柏宏先生 / 04-2496-1100#6800(體育中心)

校長：鄧作樑

體育室(組)主任：何育敏

領隊：鄧作樑

教練：吳誌鴻

助理教練：無

管理：卓永民

運動防護員：無

隊長：(1)林禹丞



一般組  
林禹丞  
178cm  
62kg  
(1)



一般組  
林峻  
175cm  
64kg  
(2)



一般組  
林易賢  
175cm  
63kg  
(3)



一般組  
陳信宇  
170cm  
60kg  
(4)



一般組  
張家璩  
172cm  
59kg  
(5)



一般組  
曾偉菖  
178cm  
60kg  
(6)



一般組  
卓仕杰  
164cm  
58kg  
(7)



一般組  
廖宏嘉  
165cm  
52kg  
(9)



一般組  
洪嘉駿  
184cm  
73kg  
(10)



一般組  
陳奕圻  
191cm  
75kg  
(11)



一般組  
劉仁鈞  
170cm  
56kg  
(12)



一般組  
葉鳳佑  
172cm  
62kg  
(13)



一般組  
楊孟霖  
171cm  
57kg  
(14)



一般組  
徐介俊  
170cm  
68kg  
(15)



一般組  
蔡志揚  
170cm  
65kg  
(16)



一般組  
何易澄  
168cm  
90kg  
(17)

# 中華民國大專校院106學年度排球運動聯賽 報告書

## 一般男生組參賽職隊員名單(一般男生組共85隊參賽)

校名：朝陽科技大學(1018)

校址：[41349]臺中市霧峰區吉峰東路168號

聯絡人/電話：楊仁仁教練 / 04-2332-3000#3056 04-2374-2320(體育室)

校長：鄭道明

體育室(組)主任：楊欽城

領隊：鄭道明

教練：楊仁仁

助理教練：曾偉俊

管理：范巧柔

運動防護員：無

隊長：(15)蔡傑名



一般組  
蔣昆霖  
175cm  
65kg  
(1)



一般組  
張宇熙  
180cm  
55kg  
(2)



一般組  
何旻倉  
180cm  
55kg  
(3)



一般組  
孫宗聖  
168cm  
52kg  
(4)



一般組  
紀智翔  
173cm  
60kg  
(5)



一般組  
羅貫豪  
182cm  
65kg  
(6)



一般組  
盧明宏  
175cm  
70kg  
(7)



一般組  
賴育仁  
167cm  
67kg  
(8)



一般組  
許峻成  
178cm  
75kg  
(9)



一般組  
江竑韻  
162cm  
47kg  
(10)



一般組  
黃琮凱  
172cm  
67kg  
(11)



一般組  
陳慧賢  
159cm  
60kg  
(12)



一般組  
杜彥良  
177cm  
74kg  
(13)



一般組  
谷柏毅  
170cm  
68kg  
(14)



一般組  
蔡傑名  
168cm  
62kg  
(15)



一般組  
曾胤霖  
184cm  
82kg  
(16)



一般組  
黃世華  
165cm  
55kg  
(17)



一般組  
曾昱閔  
173cm  
61kg  
(18)

# 中華民國大專校院106學年度排球運動聯賽 報告書

## 一般男生組參賽職隊員名單(一般男生組共85隊參賽)

校名：亞洲大學(1048)

校址：[41354]臺中市霧峰區柳豐路500號

聯絡人/電話：王秀瑾老師 / 04-2332-3456#3260/3801 04-2332-1015(體育室)

校長：蔡進發

體育室(組)主任：李明榮

領隊：李明榮

教練：張之皓

助理教練：無

管理：王秀瑾

運動防護員：無

隊長：(5)謝庭耀



一般組  
林瑋竣  
177cm  
69kg  
(1)



一般組  
吳鴻溢  
175cm  
62kg  
(2)



一般組  
吳嘉佑  
173cm  
78kg  
(3)



一般組  
金瑞翔  
169cm  
61kg  
(4)



一般組  
謝庭耀  
173cm  
65kg  
(5)



一般組  
戴廷育  
180cm  
62kg  
(6)



一般組  
簡紹恆  
177cm  
65kg  
(7)



一般組  
安翔澤  
170cm  
82kg  
(8)



一般組  
蔡冠廷  
177cm  
57kg  
(9)



一般組  
魏廷晏  
176cm  
65kg  
(10)



一般組  
郭立凱  
178cm  
78kg  
(11)



一般組  
朱翔駿  
182cm  
72kg  
(12)

# 中華民國大專校院106學年度排球運動聯賽 報告書

## 一般男生組參賽職隊員名單(一般男生組共85隊參賽)

校名：靜宜大學(1008)

校址：[43301]臺中市沙鹿區臺灣大道七段200號

聯絡人/電話：蕭玉琴教練 / 04-2632-8001#16315 04-2632-8001#16030/16035(體育室)

校長：唐傳義

體育室(組)主任：張維嶽

領隊：李晨鐘

教練：蕭玉琴

助理教練：蘇珊珊

管理：汪凱彰

運動防護員：張雅婷

隊長：(6)林志成



一般組  
王裕筌  
178cm  
65kg  
(1)



一般組  
呂 毓  
172cm  
67kg  
(2)



一般組  
王奕荃  
174cm  
70kg  
(3)



一般組  
歐承禧  
168cm  
48kg  
(4)



一般組  
陳韋華  
172cm  
56kg  
(5)



一般組  
林志成  
179cm  
59kg  
(6)



一般組  
鍾其祐  
177cm  
55kg  
(7)



一般組  
劉元傑  
188cm  
76kg  
(8)



一般組  
余家瑋  
175cm  
72kg  
(9)



一般組  
王奕超  
170cm  
66kg  
(10)



一般組  
劉宴宗  
175cm  
58kg  
(11)



一般組  
林冠霖  
165cm  
55kg  
(12)



一般組  
郭宗翰  
179cm  
85kg  
(13)



一般組  
李柏融  
180cm  
65kg  
(14)



一般組  
李邦瑜  
174cm  
66kg  
(15)



一般組  
林豐宸  
171cm  
69kg  
(16)



一般組  
陳胤澤  
171cm  
70kg  
(17)



一般組  
葉育修  
181cm  
65kg  
(18)



一般組  
陳鼎進  
176cm  
76kg  
(19)



一般組  
何育威  
174cm  
65kg  
(20)

# 中華民國大專校院106學年度排球運動聯賽 報告書

## 一般男生組參賽職隊員名單(一般男生組共85隊參賽)

校名：弘光科技大學(1034)

校址：[43302]臺中市沙鹿區臺灣大道六段1018號

聯絡人/電話：陳伊琳小姐 / 04-2631-8652#6202 04-2631-8652#6208(體育教學研究中心)

校長：黃月桂

體育室(組)主任：王怡菁

領隊：王怡菁

教練：江欣惇

助理教練：無

管理：李昕縈

運動防護員：無

隊長：(7)黃彥凱



一般組  
陳駿林  
171cm  
74kg  
(1)



一般組  
洪偉倫  
173cm  
63kg  
(2)



一般組  
陳俊宇  
173cm  
60kg  
(3)



一般組  
周書丞  
171cm  
55kg  
(4)



一般組  
李佳倚  
165cm  
65kg  
(5)



一般組  
梁愷峰  
174cm  
80kg  
(6)



一般組  
黃彥凱  
178cm  
75kg  
(7)



一般組  
黃筠哲  
175cm  
77kg  
(8)



一般組  
徐秉淵  
169cm  
46kg  
(9)



一般組  
林晏任  
166cm  
74kg  
(10)



一般組  
李志雄  
176cm  
86kg  
(11)



一般組  
王東翰  
179cm  
82kg  
(12)



一般組  
林星瑋  
175cm  
65kg  
(13)



一般組  
陳少澤  
176cm  
62kg  
(14)



一般組  
林國雄  
178cm  
100kg  
(15)



一般組  
張智豪  
171cm  
65kg  
(16)



一般組  
黃耀群  
176cm  
80kg  
(17)



一般組  
梁耕銓  
172cm  
52kg  
(18)



一般組  
許維軒  
174cm  
58kg  
(19)



一般組  
楊晴宇  
173cm  
53kg  
(20)

# 中華民國大專校院106學年度排球運動聯賽 報告書

## 一般男生組參賽職隊員名單(一般男生組共85隊參賽)

校名：明道大學(1058)

校址：[52345]彰化縣埤頭鄉文化路369號

聯絡人/電話：張志青教練 / 04-887-6660#7925/2002 04-887-6660#2200(體育中心)

校長：郭秋勳

體育室(組)主任：管志明

領隊：管志明

教練：張志青

助理教練：葉為谷

管理：張書銜

運動防護員：無

隊長：(10)謝德華



一般組  
曾裕淇  
177cm  
60kg  
(1)



一般組  
郭凱傑  
172cm  
65kg  
(5)



一般組  
袁浩暉  
182cm  
70kg  
(7)



一般組  
郭哲墉  
171cm  
54kg  
(9)



一般組  
謝德華  
168cm  
75kg  
(10)



一般組  
柯宇澤  
166cm  
63kg  
(11)



一般組  
鄭詩學  
173cm  
77kg  
(12)



一般組  
張言弘  
175cm  
80kg  
(15)



一般組  
林源鴻  
147cm  
50kg  
(16)



一般組  
廖品森  
175cm  
70kg  
(17)

# 中華民國大專校院106學年度排球運動聯賽 報告書

## 一般男生組參賽職隊員名單(一般男生組共85隊參賽)

校名：國立暨南國際大學(0021)

校址：[54561]南投縣埔里鎮大學路1號

聯絡人/電話：張惠芬教練 / 049-291-0960#3751 049-291-0960#3756(體育組)

校長：蘇玉龍

體育室(組)主任：林展緯

領隊：林展緯

教練：張惠芬

助理教練：洪瑩珊

管理：林佳頤

運動防護員：沈育琪

隊長：(9)許桓維



一般組  
龍彥丞  
170cm  
54kg  
(1)



一般組  
黃詣舜  
186cm  
80kg  
(2)



一般組  
盧俊瑋  
169cm  
60kg  
(3)



一般組  
李愷倫  
172cm  
66kg  
(4)



一般組  
洪輕翔  
174cm  
75kg  
(5)



一般組  
廖翊丞  
170cm  
58kg  
(6)



一般組  
顏立安  
183cm  
68kg  
(7)



一般組  
林翰佐  
189cm  
86kg  
(8)



一般組  
許桓維  
183cm  
60kg  
(9)



一般組  
鐘漢笙  
169cm  
62kg  
(10)



一般組  
魏鼎哲  
168cm  
65kg  
(11)



一般組  
林璟岳  
173cm  
78kg  
(12)



一般組  
陳廷侑  
173cm  
57kg  
(13)



一般組  
黃靖傑  
179cm  
72kg  
(14)



一般組  
顏睿紘  
175cm  
63kg  
(15)



一般組  
葉翊玄  
165cm  
53kg  
(16)



一般組  
蔡昂廷  
185cm  
72kg  
(17)



一般組  
廖先翌  
172cm  
55kg  
(18)



一般組  
莊理安  
178cm  
65kg  
(19)



一般組  
王威凱  
173cm  
57kg  
(20)

# 中華民國大專校院106學年度排球運動聯賽 報告書

## 一般男生組參賽職隊員名單(一般男生組共85隊參賽)

校名：國立嘉義大學(0018)

校址：[60004]嘉義市東區學府路300號

聯絡人/電話：鍾宇政老師 / 05-271-7271 05-271-7270(體育室)

校長：邱義源

體育室(組)主任：蘇耿賦

領隊：邱義源

教練：王紹祺

助理教練：無

管理：高士育

運動防護員：無

隊長：(3)張王靖



一般組  
陳子瑞  
168cm  
69kg  
(1)



一般組  
吳至哲  
180cm  
69kg  
(2)



一般組  
張王靖  
170cm  
63kg  
(3)



一般組  
沈庭宇  
172cm  
58kg  
(4)



一般組  
楊士逸  
189cm  
73kg  
(5)



一般組  
陳建安  
166cm  
55kg  
(6)



一般組  
黃宜俊  
174cm  
61kg  
(7)



一般組  
潘博政  
180cm  
64kg  
(8)



一般組  
周季平  
178cm  
62kg  
(9)



一般組  
張宏量  
165cm  
60kg  
(10)



一般組  
柯友加  
182cm  
60kg  
(11)



一般組  
曹濬騰  
174cm  
76kg  
(12)



一般組  
王健漢  
180cm  
77kg  
(13)



一般組  
江柏諺  
180cm  
69kg  
(14)



一般組  
蔡沅晁  
178cm  
65kg  
(15)



一般組  
黃靖淵  
182cm  
71kg  
(16)



一般組  
王昱霖  
180cm  
65kg  
(17)



一般組  
郭昶廷  
167cm  
73kg  
(18)



一般組  
謝翰賢  
162cm  
59kg  
(19)



一般組  
陳士睿  
172cm  
60kg  
(20)

# 中華民國大專校院106學年度排球運動聯賽 報告書

## 一般男生組參賽職隊員名單(一般男生組共85隊參賽)

校名：國立中正大學(0013)

校址：[62102]嘉義縣民雄鄉大學路一段168號

聯絡人/電話：王庭瑄小姐 / 05-272-0411#51203 05-272-0411#51000(體育中心)

校長：馮展華

體育室(組)主任：陳俊民

領隊：馮展華

教練：魏肇君

助理教練：無

管理：王庭瑄

運動防護員：無

隊長：(18)高藝誠



一般組  
李翊民  
182cm  
69kg  
(1)



一般組  
陳建宇  
183cm  
78kg  
(2)



一般組  
傅資皓  
180cm  
69kg  
(3)



一般組  
王翔  
182cm  
59kg  
(4)



一般組  
陳映瑞  
170cm  
82kg  
(5)



一般組  
張瑞霖  
165cm  
55kg  
(6)



一般組  
鍾雅評  
163cm  
75kg  
(7)



一般組  
毛宏偉  
191cm  
82kg  
(8)



一般組  
陳九中  
175cm  
61kg  
(9)



一般組  
楊順吉  
170cm  
67kg  
(10)



一般組  
林詣班  
173cm  
57kg  
(11)



一般組  
林家葦  
174cm  
54kg  
(12)



一般組  
吳祥鞍  
179cm  
67kg  
(13)



一般組  
王冠博  
170cm  
65kg  
(14)



一般組  
陳昱愷  
170cm  
55kg  
(15)



一般組  
張其傑  
179cm  
68kg  
(16)



一般組  
羅智文  
170cm  
70kg  
(17)



一般組  
高藝誠  
176cm  
75kg  
(18)



一般組  
張維仁  
171cm  
65kg  
(19)



一般組  
賴翰融  
181cm  
71kg  
(20)

# 中華民國大專校院106學年度排球運動聯賽 報告書

## 一般男生組參賽職隊員名單(一般男生組共85隊參賽)

校名：南華大學(1020)

校址：[62249]嘉義縣大林鎮南華路一段55號

聯絡人/電話：鄭旭龍先生 / 05-272-1001#2992 05-272-1001#2990(體育教學中心)

校長：林聰明

體育室(組)主任：許伯陽

領隊：林聰明

教練：吳寧鑫

助理教練：黃健安

管理：鄭吉祥

運動防護員：朱法柔

隊長：(6)簡辰翰



一般組  
鍾子翔  
181cm  
73kg  
(1)



一般組  
王宏揚  
181cm  
74kg  
(2)



一般組  
杜文麒  
180cm  
72kg  
(3)



一般組  
黃梓豪  
175cm  
70kg  
(4)



一般組  
陳冠穎  
183cm  
61kg  
(5)



一般組  
簡辰翰  
177cm  
65kg  
(6)



一般組  
吳柏輝  
172cm  
73kg  
(7)



一般組  
陳柏翰  
178cm  
65kg  
(8)



一般組  
王宏源  
172cm  
62kg  
(9)



一般組  
劉能邦  
171cm  
72kg  
(10)



一般組  
張峰愷  
176cm  
60kg  
(11)



一般組  
陳奕銘  
188cm  
72kg  
(12)



一般組  
戴偉哲  
166cm  
70kg  
(13)



一般組  
籃俊傑  
183cm  
56kg  
(15)



一般組  
陳有為  
169cm  
54kg  
(20)

備註：(1)鍾子翔乙員於報名完成後，經查本學年度均以獨立招生管道入學，依本學年度競賽規程第八條「球員參賽資格」第四款第二目規定，略以「依中等以上學校運動成績優良學生升學輔導辦法規定入學大專校院及專科學校五年制之學生」，應參加公開組之競賽；該員應具有公開組球員身分及參加公開組之競賽卻誤報參加一般組競賽，應取消代表南華大學參賽106學年度大專排球聯賽資格，南華大學僅14人參賽。

# 中華民國大專校院106學年度排球運動聯賽 報告書

## 一般男生組參賽職隊員名單(一般男生組共85隊參賽)

校名：國立雲林科技大學(0023)

校址：[64002]雲林縣斗六市大學路三段123號

聯絡人/電話：陳其昌教練 / 05-535-4597 05-534-2601#2700/2704(體育室)

校長：楊能舒

體育室(組)主任：陳其昌

領隊：無

教練：陳其昌

助理教練：廖敦弘

管理：無

運動防護員：無

隊長：(2)溫孟桀



一般組  
吳青霖  
178cm  
70kg  
(1)



一般組  
溫孟桀  
179cm  
64kg  
(2)



一般組  
林名杰  
157cm  
49kg  
(3)



一般組  
張文泓  
174cm  
58kg  
(4)



一般組  
李文嘉  
179cm  
77kg  
(5)



一般組  
王科翰  
179cm  
89kg  
(6)



一般組  
周家安  
169cm  
54kg  
(7)



一般組  
蔣仲軒  
182cm  
62kg  
(8)



一般組  
李昇達  
176cm  
74kg  
(9)



一般組  
陳柏宇  
173cm  
80kg  
(10)



一般組  
王麗屹  
183cm  
66kg  
(11)



一般組  
陳正弘  
178cm  
69kg  
(12)



一般組  
邱泓彥  
176cm  
66kg  
(13)



一般組  
陳律言  
176cm  
70kg  
(14)



一般組  
王稚元  
172cm  
56kg  
(15)



一般組  
余承軒  
180cm  
70kg  
(16)



一般組  
吳振宇  
165cm  
56kg  
(17)



一般組  
季維揚  
178cm  
70kg  
(18)



一般組  
林暉傑  
183cm  
60kg  
(19)



一般組  
王智弘  
182cm  
63kg  
(20)

# 中華民國大專校院106學年度排球運動聯賽 報告書

## 一般男生組參賽職隊員名單(一般男生組共85隊參賽)

校名：國立臺南大學(0036)

校址：[70005]臺南市中西區樹林街二段33號

聯絡人/電話：卓國雄組長 / 06-331-4607 06-213-3111#340(體育室)

校長：黃宗顯

體育室(組)主任：龔憶琳

領隊：龔憶琳

教練：楊景樺

助理教練：沈宏庭

管理：無

運動防護員：無

隊長：(5)諸政豪



一般組  
胡展毓  
181cm  
63kg  
(1)



一般組  
許雋璋  
185cm  
66kg  
(4)



一般組  
諸政豪  
171cm  
80kg  
(5)



一般組  
孫士洸  
177cm  
69kg  
(6)



一般組  
邱昱榮  
174cm  
52kg  
(7)



一般組  
林禹志  
176cm  
66kg  
(9)



一般組  
李亮  
167cm  
67kg  
(10)



一般組  
楊忻翰  
178cm  
76kg  
(12)



一般組  
施智偉  
164cm  
52kg  
(15)



一般組  
沈宏庭  
174cm  
66kg  
(16)



一般組  
張育豪  
184cm  
88kg  
(18)



一般組  
呂堃瑛  
181cm  
85kg  
(19)



一般組  
鄒文淳  
181cm  
92kg  
(20)

# 中華民國大專校院106學年度排球運動聯賽 報告書

## 一般男生組參賽職隊員名單(一般男生組共85隊參賽)

校名：崑山科技大學(1024)

校址：[71003]臺南市永康區崑大路195號

聯絡人/電話：李士賢教練 / 06-205-0225 06-272-7175#229/230(體育室)

校長：蘇炎坤

體育室(組)主任：詹建人

領隊：羅國城

教練：李士賢

助理教練：無

管理：潘建州

運動防護員：無

隊長：(10)李宗桂



一般組  
羅 俠  
179cm  
62kg  
(1)



一般組  
馬偉哲  
177cm  
62kg  
(3)



一般組  
巫政修  
165cm  
65kg  
(5)



一般組  
徐祥益  
168cm  
63kg  
(6)



一般組  
曾柏鈞  
183cm  
68kg  
(8)



一般組  
高蔡元豪  
170cm  
65kg  
(9)



一般組  
李宗桂  
184cm  
59kg  
(10)



一般組  
史志祥  
173cm  
68kg  
(11)



一般組  
林煒峻  
167cm  
67kg  
(12)



一般組  
陳柏宇  
164cm  
54kg  
(13)



一般組  
黃鴻齊  
174cm  
78kg  
(14)



一般組  
辛奕霆  
179cm  
65kg  
(15)



一般組  
鐘浩文  
181cm  
75kg  
(16)



一般組  
劉俊采  
160cm  
50kg  
(17)



一般組  
詹曜光  
179cm  
69kg  
(19)

# 中華民國大專校院106學年度排球運動聯賽 報告書

## 一般男生組參賽職隊員名單(一般男生組共85隊參賽)

校名：長榮大學(1033)

校址：[71101]臺南市歸仁區長大路1號

聯絡人/電話：陳淑利教練 / 06-278-5123#2458/1200 06-278-5123#1551(體育室)

校長：李泳龍

體育室(組)主任：黃泰源

領隊：李泳龍

教練：陳淑利

助理教練：蕭政毅

管理：無

運動防護員：無

隊長：(19)周育誠



一般組  
呂立升  
174cm  
57kg  
(1)



一般組  
粘峻維  
185cm  
72kg  
(2)



一般組  
何晨甫  
175cm  
51kg  
(3)



一般組  
劉承信  
168cm  
68kg  
(4)



一般組  
賴正洋  
167cm  
65kg  
(5)



一般組  
周宥伸  
162cm  
50kg  
(6)



一般組  
洪柏銘  
170cm  
56kg  
(7)



一般組  
李佳恩  
168cm  
85kg  
(8)



一般組  
黃瀚霆  
180cm  
70kg  
(9)



一般組  
林舜羿  
172cm  
62kg  
(10)



一般組  
劉學鴻  
180cm  
94kg  
(11)



一般組  
黃柏儒  
173cm  
67kg  
(12)



一般組  
陸泓文  
180cm  
78kg  
(13)



一般組  
范家瑄  
168cm  
52kg  
(14)



一般組  
張翔淳  
170cm  
63kg  
(15)



一般組  
儲君穎  
183cm  
105kg  
(17)



一般組  
何冠毅  
175cm  
95kg  
(18)



一般組  
周育誠  
176cm  
70kg  
(19)



一般組  
吳文村  
172cm  
76kg  
(20)

# 中華民國大專校院106學年度排球運動聯賽 報告書

## 一般男生組參賽職隊員名單(一般男生組共85隊參賽)

校名：國立臺南藝術大學(0035)

校址：[72045]臺南市官田區大崎里66號

聯絡人/電話：洪淑君小姐 / 06-278-5123#2458/1200 06-278-5123#1551(體育中心)

校長：詹景裕

體育室(組)主任：蘇一志

領隊：無

教練：李國銘

助理教練：無

管理：洪淑君

運動防護員：無

隊長：(6)施 澤



一般組  
鞏興豪  
180cm  
90kg  
(2)



一般組  
余致韻  
170cm  
63kg  
(5)



一般組  
施澤  
174cm  
63kg  
(6)



一般組  
蘇唐  
169cm  
52kg  
(9)



一般組  
石聖平  
180cm  
62kg  
(12)



一般組  
朱豐懋  
172cm  
55kg  
(13)



一般組  
陳佳穎  
178cm  
60kg  
(14)



一般組  
黃昱昊  
178cm  
80kg  
(16)



一般組  
江承翰  
181cm  
95kg  
(17)



一般組  
張峰瑜  
176cm  
67kg  
(18)

# 中華民國大專校院106學年度排球運動聯賽 報告書

## 一般男生組參賽職隊員名單(一般男生組共85隊參賽)

校名：高雄醫學大學(1019)

校址：[80708]高雄市三民區十全一路100號

聯絡人/電話：陳韻竹小姐 / 07-313-4094 07-312-1101#2118(體育教學中心)

校長：劉景寬

體育室(組)主任：陳昭彥

領隊：劉景寬

教練：秦培淞

助理教練：林志偉

管理：林瑋涵

運動防護員：許智恭

隊長：(10)陳彥宇



一般組  
蔡孟騫  
174cm  
70kg  
(1)



一般組  
利惟瑜  
176cm  
62kg  
(2)



一般組  
吳賢君  
174cm  
62kg  
(3)



一般組  
李建佑  
180cm  
68kg  
(4)



一般組  
郭家豪  
177cm  
64kg  
(5)



一般組  
金旻奕  
170cm  
75kg  
(6)



一般組  
林靖為  
170cm  
65kg  
(7)



一般組  
張琮賢  
171cm  
67kg  
(8)



一般組  
張智翔  
170cm  
49kg  
(9)



一般組  
陳彥宇  
173cm  
62kg  
(10)



一般組  
沈 顥  
183cm  
79kg  
(11)



一般組  
林意修  
181cm  
80kg  
(12)



一般組  
呂國任  
176cm  
74kg  
(13)



一般組  
章峻松  
171cm  
65kg  
(14)



一般組  
顏靖暉  
178cm  
86kg  
(15)



一般組  
陳冠儒  
170cm  
57kg  
(16)



一般組  
梁啟源  
178cm  
62kg  
(17)



一般組  
鄭封瑜  
169cm  
50kg  
(18)



一般組  
姚舜瀚  
170cm  
65kg  
(19)



一般組  
鄭皓宇  
166cm  
52kg  
(20)

# 中華民國大專校院106學年度排球運動聯賽 報告書

## 一般男生組參賽職隊員名單(一般男生組共85隊參賽)

校名：國立高雄應用科技大學(0027) / 國立高雄科技大學(建工)

校址：[80778]高雄市三民區建工路415號

聯絡人/電話：陳寶源教練 / 07-381-4526#3500(體育室)

校長：楊慶煜

體育室(組)主任：鄭建民

領隊：楊慶煜

教練：陳寶源

助理教練：周書銘

管理：楊良信

運動防護員：無

隊長：(20)邱顯芳



一般組  
陳行勇  
159cm  
55kg  
(1)



一般組  
王譽叡  
170cm  
55kg  
(2)



一般組  
洪培宣  
168cm  
60kg  
(3)



一般組  
林冠任  
178cm  
75kg  
(4)



一般組  
洪佳麒  
174cm  
63kg  
(5)



一般組  
張冠仲  
183cm  
65kg  
(6)



一般組  
邱彥龍  
175cm  
60kg  
(7)



一般組  
張立衡  
183cm  
78kg  
(8)



一般組  
邱政偉  
175cm  
80kg  
(9)



一般組  
周柏緯  
172cm  
57kg  
(10)



一般組  
謝政晉  
170cm  
60kg  
(11)



一般組  
葉泓毅  
173cm  
59kg  
(12)



一般組  
陳唯超  
184cm  
80kg  
(13)



一般組  
曾勇翔  
163cm  
63kg  
(14)



一般組  
劉尚旻  
171cm  
76kg  
(15)



一般組  
陳思佑  
176cm  
55kg  
(16)



一般組  
蔡晏丞  
170cm  
56kg  
(17)



一般組  
羅炳煌  
183cm  
90kg  
(18)



一般組  
龔久森  
179cm  
94kg  
(19)



一般組  
邱顯芳  
170cm  
70kg  
(20)

備註：奉行政院106年12月8日院臺教字第1060040739號函暨教育部106年12月14日臺教技(二)字第1060180589號函核定「國立高雄海洋科技大學」、「國立高雄第一科技大學」與「國立高雄應用科技大學」三校自107年2月1日起正式合併為「國立高雄科技大學」。

# 中華民國大專校院106學年度排球運動聯賽 報告書

## 一般男生組參賽職隊員名單(一般男生組共85隊參賽)

校名：文藻外語大學(1075)

校址：[80793]高雄市三民區民族一路900號

聯絡人/電話：陳膺成教練 / 07-342-6031#7601(體育教學中心)

校長：周守民

體育室(組)主任：陳膺成

領隊：無

教練：陳膺成

助理教練：陳麗蘋

管理：盧映慈

運動防護員：王尹柔

隊長：(4)吳聖仕



一般組  
黃峻煜  
175cm  
60kg  
(1)



一般組  
林尚寬  
172cm  
64kg  
(2)



一般組  
蔡昆霖  
179cm  
69kg  
(3)



一般組  
吳聖仕  
172cm  
65kg  
(4)



一般組  
王禹淮  
191cm  
66kg  
(5)



一般組  
周環罕  
181cm  
73kg  
(6)

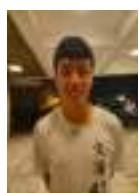

一般組  
林偉翔  
164cm  
59kg  
(7)



一般組  
賴億隆  
177cm  
72kg  
(8)



一般組  
王洵阡  
160cm  
51kg  
(9)



一般組  
林承濬  
170cm  
52kg  
(10)



一般組  
葛承翰  
166cm  
50kg  
(11)



一般組  
邱亭惟  
181cm  
60kg  
(12)



一般組  
周承洋  
184cm  
80kg  
(13)



一般組  
陳鐸元  
183cm  
121kg  
(14)



一般組  
李宜玓  
165cm  
58kg  
(15)



一般組  
傅柏勳  
191cm  
67kg  
(16)



一般組  
陳彧宸  
180cm  
75kg  
(17)



一般組  
賴政豪  
173cm  
61kg  
(18)



一般組  
郭曜境  
171cm  
70kg  
(19)



一般組  
吳東穎  
180cm  
67kg  
(20)

# 中華民國大專校院106學年度排球運動聯賽 報告書

## 一般男生組參賽職隊員名單(一般男生組共85隊參賽)

校名：國立高雄海洋科技大學(0034) / 國立高雄科技大學(楠梓)

校址：[81157]高雄市楠梓區海專路142號

聯絡人/電話：朱益成教練 / 07-361-7141#2914 07-361-7141#2901(體育行政組)

校長：呂學信

體育室(組)主任：戴堯種

領隊：無

教練：朱益成

助理教練：施景賢

管理：無

運動防護員：無

隊長：(1)林靖崧



一般組  
林靖崧  
178cm  
67kg  
(1)



一般組  
周森林  
183cm  
70kg  
(2)



一般組  
蔣東廷  
173cm  
57kg  
(3)



一般組  
洪靖閔  
172cm  
90kg  
(4)



一般組  
張盛豪  
186cm  
71kg  
(5)



一般組  
陳政齊  
175cm  
64kg  
(6)



一般組  
林書濤  
175cm  
65kg  
(7)



一般組  
盧禹証  
182cm  
70kg  
(8)



一般組  
張涵宇  
176cm  
60kg  
(9)



一般組  
謝陳志光  
185cm  
75kg  
(10)



一般組  
張智維  
168cm  
59kg  
(11)



一般組  
王敏旭  
176cm  
86kg  
(12)



一般組  
簡啟丞  
176cm  
61kg  
(13)



一般組  
張冠崙  
172cm  
56kg  
(14)



一般組  
劉晏辰  
182cm  
90kg  
(15)



一般組  
李冠昇  
176cm  
78kg  
(16)



一般組  
徐光為  
178cm  
61kg  
(17)



一般組  
徐銘聰  
179cm  
72kg  
(18)



一般組  
謝宗祐  
178cm  
60kg  
(19)



一般組  
顏哲文  
175cm  
75kg  
(20)

備註：奉行政院106年12月8日院臺教字第1060040739號函暨教育部106年12月14日臺教技(二)字第1060180589號函核定「國立高雄海洋科技大學」、「國立高雄第一科技大學」與「國立高雄應用科技大學」三校自107年2月1日起正式合併為「國立高雄科技大學」。

# 中華民國大專校院106學年度排球運動聯賽 報告書

## 一般男生組參賽職隊員名單(一般男生組共85隊參賽)

校名：國立高雄餐旅大學(0047)

校址：[81271]高雄市小港區松和路1號

聯絡人/電話：陳韶華老師 / 07-806-0505#1332 07-806-0505#1330(體育與健康中心)

校長：林玥秀

體育室(組)主任：蕭登元

領隊：蕭登元

教練：馬佳忠

助理教練：無

管理：蔡沛旻

運動防護員：無

隊長：(8)盧信志



一般組  
許哲瑋  
180cm  
57kg  
(1)



一般組  
宋睿恩  
173cm  
65kg  
(2)



一般組  
林煒迪  
183cm  
70kg  
(3)



一般組  
謝宗恩  
177cm  
65kg  
(4)



一般組  
李瑋賢  
185cm  
69kg  
(5)



一般組  
楊証驛  
175cm  
62kg  
(6)



一般組  
王凱翀  
173cm  
78kg  
(7)



一般組  
盧信志  
176cm  
60kg  
(8)



一般組  
孫浩倫  
182cm  
62kg  
(10)



一般組  
蔡宗佑  
183cm  
100kg  
(11)



一般組  
陳永然  
178cm  
62kg  
(12)



一般組  
許濠鵬  
176cm  
74kg  
(13)



一般組  
杜哲安  
175cm  
97kg  
(16)



一般組  
李昶毅  
172cm  
63kg  
(20)

# 中華民國大專校院106學年度排球運動聯賽 報告書

## 一般男生組參賽職隊員名單(一般男生組共85隊參賽)

校名：空軍航空技術學院(M108)

校址：[82047]高雄市岡山區介壽西路198號

聯絡人/電話：朱尉彰先生 / 07-625-4141#978461 07-625-8021(體育組)

校長：陳篤敢

體育室(組)主任：徐嘉宏

領隊：陳篤敢

教練：劉博勳

助理教練：無

管理：王辰軒

運動防護員：無

隊長：(1)李宏逸



一般組  
李宏逸  
168cm  
70kg  
(1)



一般組  
趙柏鈞  
180cm  
70kg  
(2)



一般組  
松欽銘  
161cm  
60kg  
(4)



一般組  
黃冠毓  
172cm  
72kg  
(5)



一般組  
鄭貴至  
179cm  
72kg  
(6)



一般組  
羅乙軒  
171cm  
73kg  
(7)



一般組  
沈育弘  
178cm  
80kg  
(8)



一般組  
魏皓翔  
161cm  
52kg  
(9)



一般組  
鄭州閃  
170cm  
72kg  
(10)



一般組  
趙勝紘  
168cm  
65kg  
(11)



一般組  
羅彥鈞  
172cm  
72kg  
(12)



一般組  
徐鈺珈  
178cm  
76kg  
(13)



一般組  
方奕竣  
170cm  
63kg  
(14)



一般組  
王閎昇  
175cm  
83kg  
(15)



一般組  
林旻韻  
166cm  
55kg  
(16)



一般組  
張俊宇  
172cm  
72kg  
(17)



一般組  
陳楊青天  
172cm  
70kg  
(18)

# 中華民國大專校院106學年度排球運動聯賽 報告書

## 一般男生組參賽職隊員名單(一般男生組共85隊參賽)

校名：高苑科技大學(1042)

校址：[82151]高雄市路竹區中山路1821號

聯絡人/電話：林志哲老師 / 07-607-7978 07-607-7962(體育室)

校長：趙必孝

體育室(組)主任：金明央

領隊：林志哲

教練：陳寶升

助理教練：田亞倫

管理：高儀君

運動防護員：無

隊長：(9)伍元駿



一般組  
洪啟耀  
179cm  
91kg  
(1)



一般組  
黃聖翔  
176cm  
58kg  
(2)



一般組  
石峰印  
175cm  
65kg  
(3)



一般組  
余朝恩  
168cm  
63kg  
(5)



一般組  
沈冠銘  
173cm  
59kg  
(6)



一般組  
葉睿恩  
168cm  
54kg  
(7)



一般組  
蔡嘉哲  
169cm  
75kg  
(8)



一般組  
伍元駿  
170cm  
65kg  
(9)



一般組  
鍾博亦  
168cm  
60kg  
(13)



一般組  
洪承翰  
172cm  
55kg  
(14)



一般組  
陳俞辰  
180cm  
84kg  
(15)



一般組  
陳信吉  
168cm  
63kg  
(17)

# 中華民國大專校院106學年度排球運動聯賽 報告書

## 一般男生組參賽職隊員名單(一般男生組共85隊參賽)

校名：國立高雄第一科技大學(0026) / 國立高雄科技大學(第一)

校址：[82445]高雄市燕巢區大學路1號

聯絡人/電話：盧寶芬小姐 / 07-601-1000#6112(體育組)

校長：陳振遠

體育室(組)主任：宋明律

領隊：陳振遠

教練：董彥呈

助理教練：陳韻元

管理：張元虹

運動防護員：陳玟綺

隊長：(10)梁輝福



一般組  
吳皓鈞  
172cm  
52kg  
(1)



一般組  
蔡琮睿  
174cm  
68kg  
(2)



一般組  
陳家宏  
176cm  
56kg  
(3)



一般組  
簡鏡洵  
176cm  
59kg  
(4)



一般組  
王竣垣  
167cm  
57kg  
(5)



一般組  
紀平彛  
161cm  
50kg  
(6)



一般組  
周聖凱  
170cm  
73kg  
(7)



一般組  
巴宜健  
175cm  
67kg  
(8)



一般組  
林哲宇  
180cm  
80kg  
(9)



一般組  
梁輝福  
175cm  
66kg  
(10)



一般組  
王捷民  
179cm  
64kg  
(11)



一般組  
吳權祐  
167cm  
55kg  
(12)



一般組  
黃立文  
181cm  
81kg  
(13)



一般組  
黃光源  
170cm  
60kg  
(14)



一般組  
耿崇育  
180cm  
56kg  
(15)



一般組  
陳偉廷  
172cm  
70kg  
(16)



一般組  
葉念平  
175cm  
77kg  
(17)



一般組  
張峻逸  
176cm  
70kg  
(18)



一般組  
何俊毅  
173cm  
53kg  
(20)

備註：奉行政院106年12月8日院臺教字第1060040739號函暨教育部106年12月14日臺教技(二)字第1060180589號函核定「國立高雄海洋科技大學」、「國立高雄第一科技大學」與「國立高雄應用科技大學」三校自107年2月1日起正式合併為「國立高雄科技大學」。

# 中華民國大專校院106學年度排球運動聯賽 報告書

## 一般男生組參賽職隊員名單(一般男生組共85隊參賽)

校名：輔英科技大學(1031)

校址：[83102]高雄市大寮區進學路151號

聯絡人/電話：李淑媛教練 / 07-781-1151#2283 07-781-1151#2280(體育暨健康促進中心)

校長：顧志遠

體育室(組)主任：林猷巖

領隊：林猷巖

教練：李淑媛

助理教練：龔金寶

管理：莊鏡清

運動防護員：無

隊長：(14)李冠緯



一般組  
王財政  
168cm  
55kg  
(1)



一般組  
許晉福  
170cm  
62kg  
(2)



一般組  
柯瀚雲  
169cm  
68kg  
(3)



一般組  
賴宥維  
172cm  
72kg  
(4)



一般組  
張哲維  
181cm  
68kg  
(5)



一般組  
林恩佑  
172cm  
58kg  
(6)



一般組  
溫鉉豪  
175cm  
88kg  
(7)



一般組  
李修豪  
179cm  
63kg  
(8)



一般組  
包錦濤  
179cm  
92kg  
(9)



一般組  
程浩偉  
172cm  
62kg  
(10)



一般組  
李哲男  
181cm  
78kg  
(11)



一般組  
蕭育恩  
173cm  
67kg  
(12)



一般組  
邱煌仁  
176cm  
63kg  
(13)



一般組  
李冠緯  
173cm  
65kg  
(14)



一般組  
張睿揚  
171cm  
56kg  
(15)



一般組  
李東昇  
187cm  
70kg  
(16)



一般組  
蔡宏吉  
174cm  
62kg  
(17)



一般組  
林郁威  
178cm  
72kg  
(18)



一般組  
蔡琦勝  
171cm  
73kg  
(19)



一般組  
高宏恩  
175cm  
88kg  
(20)

備註：(13)邱煌仁乙員於報名完成後，經查本學年度均以獨立招生管道入學，依本學年度競賽規程第八條「球員參賽資格」第四款第二目規定，略以「依中等以上學校運動成績優良學生升學輔導辦法規定入學大專校院及專科學校五年制之學生」，應參加公開組之競賽；該員應具有公開組球員身分及參加公開組之競賽卻誤報參加一般組競賽，應取消代表輔英科大參賽106學年度大專排球聯賽資格，輔英科大僅19人參賽。

# 中華民國大專校院106學年度排球運動聯賽 報告書

## 一般男生組參賽職隊員名單(一般男生組共85隊參賽)

校名：義守大學(1014)

校址：[84001]高雄市大樹區學城路一段1號

聯絡人/電話：鄭振洋老師 / 07-657-7711#2856 07-657-7711#2851(體育室)

校長：蕭介夫

體育室(組)主任：王宏義

領隊：鄭振洋

教練：楊光庭

助理教練：邱俞瀚

管理：王政學

運動防護員：劉佳旻

隊長：(4)郭仁和



一般組  
王偉傑  
170cm  
56kg  
(1)



一般組  
陳宥霖  
178cm  
68kg  
(2)



一般組  
呂心瀚  
167cm  
64kg  
(3)



一般組  
郭仁和  
172cm  
56kg  
(4)



一般組  
郭育豐  
167cm  
64kg  
(5)



一般組  
邱聖豪  
171cm  
59kg  
(6)



一般組  
徐楚茗  
176cm  
58kg  
(7)



一般組  
傅世昌  
170cm  
53kg  
(8)



一般組  
陳尚宥  
170cm  
63kg  
(9)



一般組  
吳家駿  
177cm  
68kg  
(10)



一般組  
黃邦育  
170cm  
55kg  
(11)



一般組  
陳長利  
172cm  
62kg  
(12)



一般組  
陳冠鈞  
178cm  
89kg  
(13)



一般組  
程子寧  
180cm  
78kg  
(14)



一般組  
劉承濤  
179cm  
64kg  
(15)



一般組  
鍾政勝  
178cm  
78kg  
(16)



一般組  
謝進源  
178cm  
83kg  
(17)



一般組  
陳英瑞  
171cm  
58kg  
(18)



一般組  
楊佳偉  
172cm  
47kg  
(19)



一般組  
梁瀚宇  
168cm  
62kg  
(20)

# 中華民國大專校院106學年度排球運動聯賽 報告書

## 一般男生組參賽職隊員名單(一般男生組共85隊參賽)

校名：國立金門大學(0048)

校址：[89250]金門縣金寧鄉大學路1號

聯絡人/電話：董振錦先生 / 082-313-802 082-313-801(體育室)

校長：黃 奇

教練：葉炳煙

運動防護員：無

體育室(組)主任：吳一德

助理教練：吳一德

隊長：(17)黃凱慶

領隊：黃 奇

管理：楊明堂



一般組  
廖威揚  
173cm  
68kg  
(1)



一般組  
湯峻  
182cm  
65kg  
(2)



一般組  
陳信帆  
173cm  
60kg  
(3)



一般組  
王捷  
169cm  
75kg  
(5)



一般組  
胡峻鐘  
177cm  
74kg  
(6)



一般組  
吳珈樂  
172cm  
60kg  
(7)



一般組  
楊祚維  
180cm  
65kg  
(8)



一般組  
史恆華  
170cm  
68kg  
(9)



一般組  
楊竣豪  
175cm  
68kg  
(11)



一般組  
楊添舜  
184cm  
78kg  
(12)



一般組  
黃家威  
183cm  
65kg  
(15)



一般組  
歐聖洋  
172cm  
62kg  
(16)



一般組  
黃凱慶  
166cm  
60kg  
(17)



一般組  
謝承澍  
173cm  
75kg  
(19)

# 中華民國大專校院106學年度排球運動聯賽 報告書

## 一般男生組參賽職隊員名單(一般男生組共85隊參賽)

校名：國立屏東大學(0052)

校址：[90003]屏東縣屏東市民生路4之18號

聯絡人/電話：紀恩成助理教練 / 08-766-3800#10512 08-766-3800#10500(體育室)

校長：古源光

體育室(組)主任：林耀豐

領隊：古源光

教練：王昱奇

助理教練：紀恩成

管理：曾文岳

運動防護員：康琬筑

隊長：(16)紀永德



一般組  
陳聲郡  
176cm  
69kg  
(1)



一般組  
蘇正偉  
180cm  
58kg  
(2)



一般組  
許家禎  
173cm  
55kg  
(6)



一般組  
林宇峯  
176cm  
56kg  
(7)



一般組  
陳世昆  
162cm  
60kg  
(8)



一般組  
許皓鈞  
181cm  
60kg  
(10)



一般組  
謝秉亨  
182cm  
66kg  
(11)



一般組  
梁傑雄  
172cm  
57kg  
(12)



一般組  
詹宗翰  
178cm  
93kg  
(14)



一般組  
紀永德  
180cm  
60kg  
(16)



一般組  
李冠霆  
171cm  
62kg  
(17)



一般組  
石孟弘  
170cm  
60kg  
(20)

# 中華民國大專校院106學年度排球運動聯賽 報告書

## 一般男生組參賽職隊員名單(一般男生組共85隊參賽)

校名：慈濟大學(1027)

校址：[97004]花蓮縣花蓮市中央路三段701號

聯絡人/電話：王心怡老師 / 03-856-5301#1215 03-856-5301#1220(體育教學中心)

校長：王本榮

體育室(組)主任：黃森芳

領隊：王本榮

教練：張元銓

助理教練：無

管理：王心怡

運動防護員：無

隊長：(2)劉彥良



一般組  
李嘉烜  
183cm  
54kg  
(1)



一般組  
劉彥良  
171cm  
66kg  
(2)



一般組  
鄭名崴  
171cm  
55kg  
(3)



一般組  
吳東霖  
166cm  
58kg  
(4)



一般組  
洪唯珉  
170cm  
62kg  
(5)



一般組  
周士修  
168cm  
60kg  
(6)



一般組  
王為正  
163cm  
61kg  
(7)



一般組  
洪敏祐  
177cm  
55kg  
(8)



一般組  
杜麥·馬固  
181cm  
76kg  
(10)



一般組  
楊峻旻  
173cm  
63kg  
(11)



一般組  
陳布坤  
175cm  
88kg  
(12)



一般組  
鄭永傳  
178cm  
58kg  
(14)



一般組  
簡偉祥  
168cm  
64kg  
(16)



一般組  
黃子豪  
188cm  
83kg  
(17)



一般組  
石皓天  
166cm  
54kg  
(20)

# 中華民國大專校院106學年度排球運動聯賽 報告書

## 一般男生組參賽職隊員名單(一般男生組共85隊參賽)

校名：國立東華大學(0020)

校址：[97401]花蓮縣壽豐鄉大學路二段1號

聯絡人/電話：余瑞坤先生 / 03-863-2612(體育中心)

校長：趙涵捷

體育室(組)主任：尚憶薇

領隊：無

教練：張瑞祥

助理教練：謝侑宏

管理：無

運動防護員：無

隊長：(14)錢柏丞



一般組  
李浩然  
180cm  
69kg  
(2)



一般組  
楊哲銘  
168cm  
55kg  
(3)



一般組  
張廷融  
169cm  
70kg  
(4)



一般組  
張浩榜  
174cm  
69kg  
(5)



一般組  
李昱儒  
170cm  
100kg  
(6)



一般組  
吳緯麒  
179cm  
73kg  
(7)



一般組  
陳子帆  
173cm  
57kg  
(8)



一般組  
黃維祥  
172cm  
61kg  
(9)



一般組  
汪辰毓  
182cm  
72kg  
(10)



一般組  
郭華元  
175cm  
60kg  
(11)



一般組  
莊尚祺  
178cm  
65kg  
(12)



一般組  
李昱德  
169cm  
75kg  
(13)



一般組  
錢柏丞  
168cm  
63kg  
(14)



一般組  
吳承展  
180cm  
63kg  
(15)



一般組  
郭泰均  
172cm  
75kg  
(17)



一般組  
方柏鈞  
186cm  
62kg  
(20)

# 中華民國大專校院106學年度排球運動聯賽 報告書

## 公開女生組第一級競賽資訊

公開女生組第一級賽制(雙循環預複賽+名次決賽)

預賽參賽學校 共十二隊

臺灣師大 中山大學 北商大學 高雄師大 成功大學 中原大學 (Wo1A組)

正修科大 北市大學 臺南大學 靜宜大學 政治大學 東華大學 (Wo1B組)

預賽、複賽各採循環賽制，複賽依A、B兩組預賽成績順序交叉單循環比賽，預賽成績保留；完成預賽與複賽比賽，積分總和成績順位第五名至第十二名為年度成績排名名次。

備註：循環賽計分與名次判定依競賽規程第拾參條「比賽制度計分與名次判定」第一款相關規定依序判定名次(中途棄權或退出比賽者所有已賽完之成績一律不予計算)。

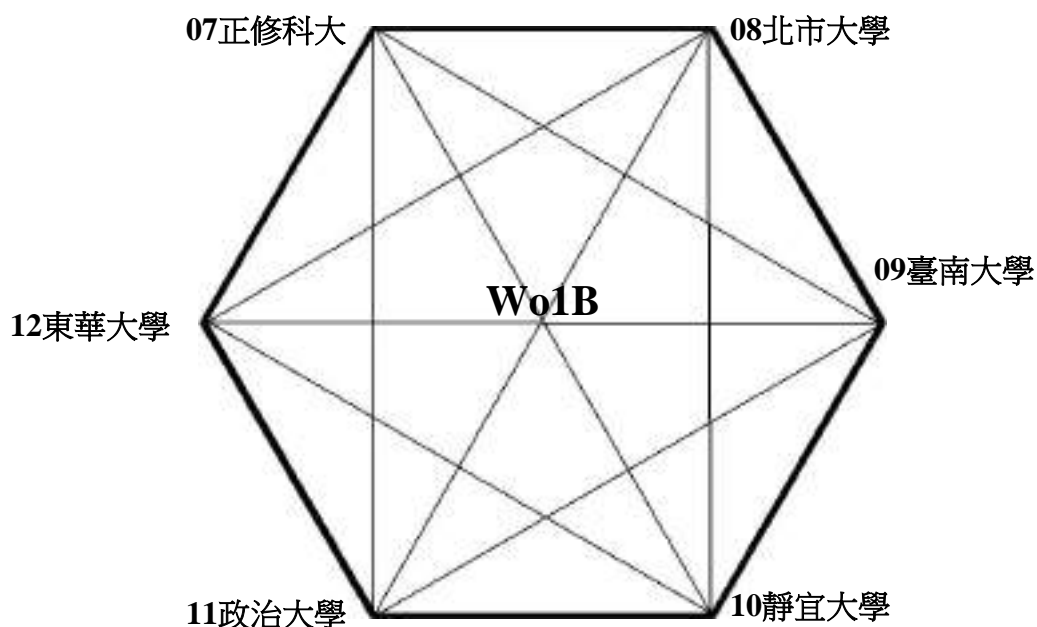
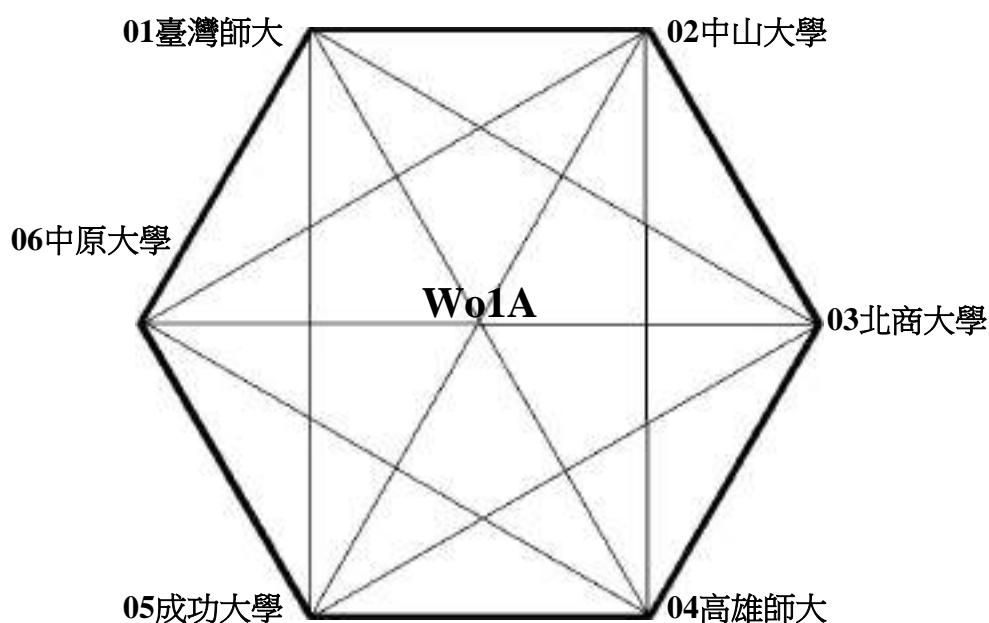

# 中華民國大專校院106學年度排球運動聯賽 報告書

## 公開女生組第一級競賽資訊

### 公開女生組第一級預賽賽程表

組別：Wo1A組

場次	比賽日期	比賽時間	比賽隊伍	比賽場地	局數	每局分數					分數和	勝隊
						1	2	3	4	5		
01	12/18(一)	13:00	臺灣師大vs中原大學	中山大學	3:0	25:13	25:7	25:11	:	:	75:31	臺灣師大
02		15:00	中山大學vs成功大學		3:0	25:9	25:7	25:14	:	:	75:30	中山大學
03		17:00	北商大學vs高雄師大		0:3	23:25	16:25	15:25	:	:	54:75	高雄師大
04	12/19(二)	13:00	中山大學vs北商大學		3:1	25:23	25:10	23:25	25:17	:	98:75	中山大學
05		15:00	成功大學vs臺灣師大		0:3	16:25	6:25	18:25	:	:	40:75	臺灣師大
06		17:00	中原大學vs高雄師大		0:3	9:25	12:25	10:25	:	:	31:75	高雄師大
07	12/20(三)	13:00	高雄師大vs臺灣師大		0:3	17:25	16:25	13:25	:	:	46:75	臺灣師大
08		15:00	中原大學vs中山大學		0:3	6:25	10:25	12:25	:	:	28:75	中山大學
09		17:00	北商大學vs成功大學		3:0	25:18	25:19	25:15	:	:	75:52	北商大學
10	12/21(四)	13:00	成功大學vs中原大學		0:3	20:25	16:25	20:25	:	:	56:75	中原大學
11		15:00	臺灣師大vs北商大學		3:0	25:15	25:12	25:18	:	:	75:45	臺灣師大
12		17:00	中山大學vs高雄師大		3:0	25:21	25:22	25:15	:	:	75:58	中山大學
13	12/22(五)	13:00	臺灣師大vs中山大學		3:0	25:19	25:8	25:18	:	:	75:45	臺灣師大
14		15:00	北商大學vs中原大學		3:0	25:8	25:18	25:13	:	:	75:39	北商大學
15		17:00	高雄師大vs成功大學		3:0	25:20	25:11	25:18	:	:	75:49	高雄師大

### 公開女生組第一級預賽(Wo1A組)循環賽積分名次表

比賽隊伍	場數			得失分數			勝負局數			名次	備註
	勝	負	積分	得分	失分	得分率	勝局	負局	勝局/負局		
01臺灣師大	5	0	15	375	207	1.812	15	0	∞	一	Wo1A1st
02中山大學	4	1	12	368	266	1.383	12	4	3	二	Wo1A2nd
03北商大學	2	3	6	324	339	0.956	7	9	0.78	四	Wo1A4th
04高雄師大	3	2	9	329	284	1.158	9	6	1.5	三	Wo1A3rd
05成功大學	0	5	0	227	375	0.605	0	15	0	六	Wo1A6th
06中原大學	1	4	3	204	356	0.573	3	12	0.25	五	Wo1A5th

※歡迎鼓勵所屬踴躍到場加油與觀賞。

# 中華民國大專校院106學年度排球運動聯賽 報告書

## 公開女生組第一級競賽資訊

### 公開女生組第一級預賽賽程表

組別：Wo1B組

場次	比賽日期	比賽時間	比賽隊伍	比賽場地	局數	每局分數					分數和	勝隊
						1	2	3	4	5		
01	12/19(二)	14:00	正修科大vs東華大學	臺南大學	3:0	25:12	25:13	25:16	:	:	75:41	正修科大
02		15:30	北市大學vs政治大學		3:0	25:15	25:20	25:15	:	:	75:50	北市大學
03		17:00	臺南大學vs靜宜大學		1:3	23:25	14:25	25:15	16:25	:	78:90	靜宜大學
04	12/20(三)	14:00	北市大學vs臺南大學		3:0	25:15	25:12	25:14	:	:	75:41	北市大學
05		15:30	政治大學vs正修科大		0:3	12:25	18:25	8:25	:	:	38:75	正修科大
06		17:00	東華大學vs靜宜大學		0:3	13:25	19:25	17:25	:	:	49:75	靜宜大學
07	12/21(四)	14:00	靜宜大學vs正修科大		0:3	12:25	12:25	8:25	:	:	32:75	正修科大
08		15:30	北市大學vs東華大學		3:0	25:15	25:11	25:13	:	:	75:39	北市大學
09		17:00	臺南大學vs政治大學		0:3	24:26	17:25	13:25	:	:	54:76	政治大學
10	12/22(五)	14:00	政治大學vs東華大學		3:1	25:11	25:15	21:25	25:23	:	96:74	政治大學
11		15:30	正修科大vs臺南大學		3:0	25:14	25:19	25:11	:	:	75:44	正修科大
12		17:00	北市大學vs靜宜大學		3:0	25:10	25:15	25:15	:	:	75:40	北市大學
13	12/23(六)	14:00	靜宜大學vs政治大學		3:1	25:15	25:23	23:25	25:18	:	98:81	靜宜大學
14		15:30	臺南大學vs東華大學		3:2	24:26	25:17	18:25	25:23	15:10	107:101	臺南大學
15		17:00	正修科大vs北市大學		3:0	25:20	25:17	25:8	:	:	75:45	正修科大

### 公開女生組第一級預賽(Wo1B組)循環賽積分名次表

比賽隊伍	場數			得失分數			勝負局數			名次	備註
	勝	負	積分	得分	失分	得分率	勝局	負局	勝局/負局		
07正修科大	5	0	15	375	200	1.875	15	0	∞	一	Wo1B1st
08北市大學	4	1	12	345	245	1.408	12	3	4	二	Wo1B2nd
09臺南大學	1	4	2	324	417	0.777	4	14	0.29	五	Wo1B5th
10靜宜大學	3	2	9	335	358	0.936	9	8	1.13	三	Wo1B3rd
11政治大學	2	3	6	341	376	0.907	7	10	0.7	四	Wo1B4th
12東華大學	0	5	1	304	428	0.710	3	15	0.2	六	Wo1B6th

※歡迎鼓勵所屬踴躍到場加油與觀賞。

# 中華民國大專校院106學年度排球運動聯賽 報告書

## 公開女生組第一級競賽資訊

公開女生組第一級賽制(循環預複賽+名次決賽)

複賽參賽學校 共十二隊

臺灣師大 中山大學 北商大學 高雄師大 成功大學 中原大學

正修科大 北市大學 臺南大學 靜宜大學 政治大學 東華大學

預賽、複賽各採循環賽制，複賽依A、B兩組預賽成績順序交叉單循環比賽，預賽成績保留；完成預賽與複賽比賽，積分總和成績順位第五名至第十二名為年度成績排名名次。

備註：循環賽計分與名次判定依競賽規程第拾參條「比賽制度計分與名次判定」第一款相關規定依序判定名次(中途棄權或退出比賽者所有已賽完之成績一律不予計算)。

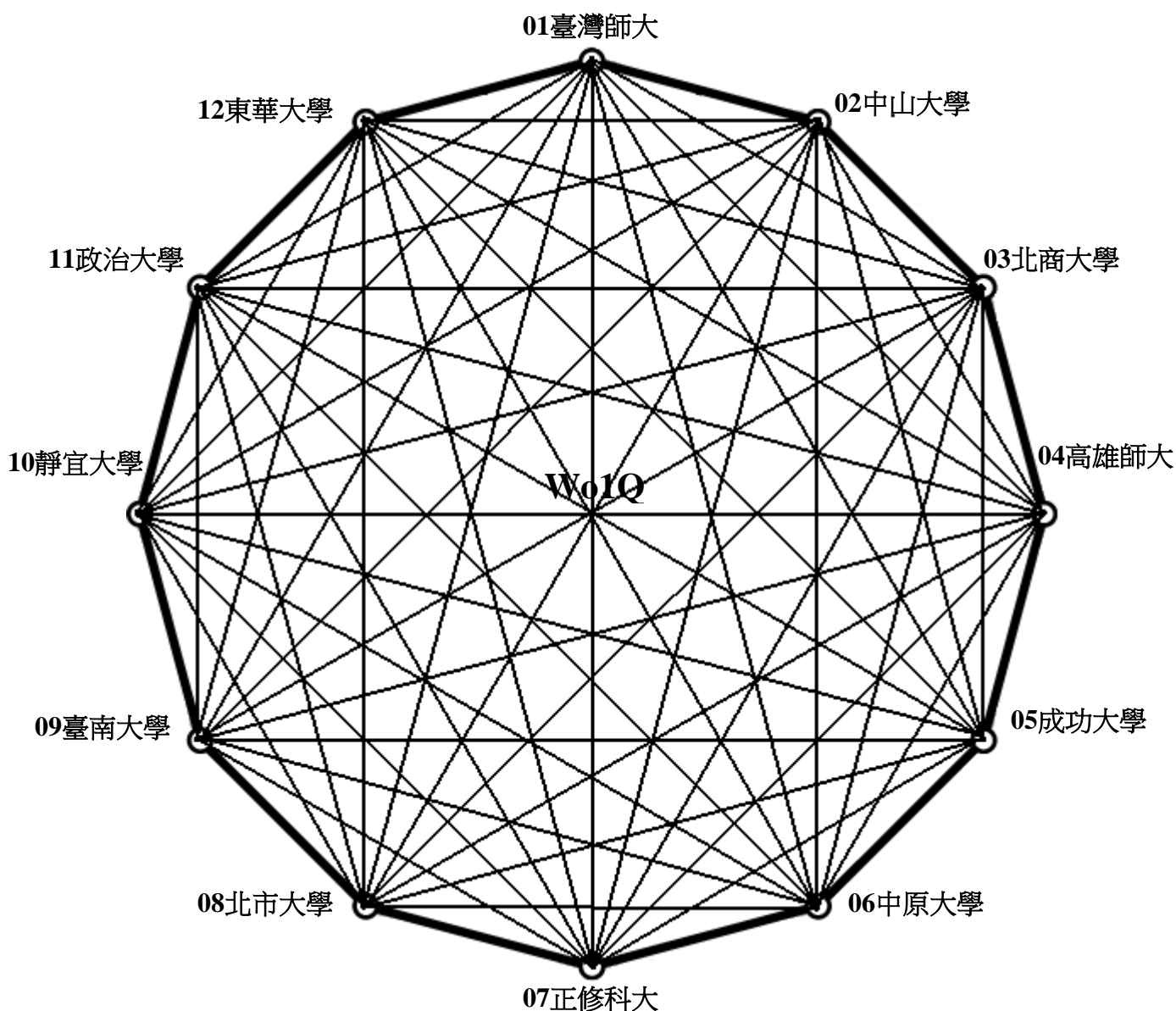

# 中華民國大專校院106學年度排球運動聯賽 報告書

## 公開女生組第一級競賽資訊

### 公開女生組第一級複賽賽程表

組別：Wo1Q組

場次	比賽日期	比賽時間	比賽隊伍	比賽場地	局數	每局分數					分數和	勝隊
						1	2	3	4	5		
01	03/18(日)	09:30	高雄師大vs靜宜大學	靜宜大學	3:0	25:19	25:18	25:23	:	:	75:60	高雄師大
02		11:00	中原大學vs政治大學		0:3	19:25	13:25	11:25	:	:	43:75	政治大學
03		12:30	成功大學vs臺南大學		3:2	24:26	25:15	22:25	25:13	15:7	111:86	成功大學
24		14:00	北商大學vs北市大學		0:3	13:25	21:25	22:25	:	:	56:75	北市大學
04	03/19(一)	09:30	靜宜大學vs中山大學		0:3	24:26	15:25	16:25	:	:	55:76	中山大學
05		11:00	政治大學vs北商大學		2:3	25:18	25:19	20:25	15:25	7:15	92:102	北商大學
06		12:30	臺南大學vs高雄師大		0:3	12:25	14:25	16:25	:	:	42:75	高雄師大
07		14:00	東華大學vs中原大學		3:1	25:19	25:15	20:25	25:19	:	95:78	東華大學
08		15:30	正修科大vs成功大學		3:0	25:7	25:10	25:8	:	:	25:75	正修科大
09		17:00	北市大學vs臺灣師大		2:3	17:25	25:23	25:23	19:25	12:15	98:111	臺灣師大
10	03/20(二)	09:30	北商大學vs臺南大學		3:0	25:8	25:10	25:22	:	:	75:40	北商大學
11		11:00	高雄師大vs東華大學		3:0	25:17	25:12	25:19	:	:	75:48	高雄師大
12		12:30	中原大學vs正修科大		0:3	6:25	6:25	3:25	:	:	15:75	正修科大
13		14:00	臺灣師大vs東華大學		3:0	25:15	25:15	25:13	:	:	75:43	臺灣師大
14		15:30	成功大學vs北市大學		0:3	13:25	14:25	21:25	:	:	48:75	北市大學
15		17:00	臺灣師大vs靜宜大學		3:0	25:12	25:14	25:8	:	:	75:34	臺灣師大
16		18:30	中山大學vs政治大學		3:0	25:15	25:14	25:23	:	:	75:52	中山大學
17		03/21(三)	09:30		正修科大vs北商大學	3:0	25:8	25:15	25:15	:	:	75:38
18	11:00		北市大學vs高雄師大		3:0	25:18	25:15	25:21	:	:	75:54	北市大學
19	12:30		中山大學vs正修科大		0:3	12:25	6:25	8:25	:	:	26:75	正修科大
20	14:00		靜宜大學vs中原大學		3:0	25:9	25:14	25:22	:	:	75:45	靜宜大學
21	15:30		政治大學vs成功大學		1:3	25:23	19:25	20:25	21:25	:	85:98	成功大學
22	17:00		臺南大學vs臺灣師大		0:3	7:25	6:25	11:25	:	:	24:75	臺灣師大
23	18:30		東華大學vs中山大學		0:3	18:25	9:25	27:29	:	:	54:79	中山大學
25	03/22(四)	11:00	成功大學vs靜宜大學		0:3	24:26	16:25	18:25	:	:	58:76	靜宜大學
26		12:30	中原大學vs北市大學		0:3	11:25	7:25	12:25	:	:	30:75	北市大學
27		14:00	高雄師大vs正修科大		0:3	10:25	12:25	8:25	:	:	30:75	正修科大
28		15:30	北商大學vs東華大學		3:1	25:23	25:21	16:25	25:23	:	91:92	北商大學
29		17:00	中山大學vs臺南大學		3:0	25:17	25:20	25:21	:	:	75:58	中山大學
30		18:30	臺灣師大vs政治大學		3:0	25:14	25:4	25:7	:	:	75:25	臺灣師大

(續下頁)

※歡迎鼓勵所屬踴躍到場加油與觀賞。

# 中華民國大專校院106學年度排球運動聯賽 報告書

## 公開女生組第一級競賽資訊

公開女生組第一級複賽賽程表

(續上頁)

組別：Wo1Q組

場次	比賽日期	比賽時間	比賽隊伍	比賽場地	局數	每局分數					分數和	勝隊
						1	2	3	4	5		
31	03/23(五)	09:30	東華大學vs成功大學	靜宜大學	2:3	18:25	26:24	16:25	25:23	11:15	96:112	成功大學
32		11:00	正修科大vs臺灣師大		3:1	24:26	26:24	25:18	25:10	:	100:78	正修科大
33		12:30	北市大學vs中山大學		3:0	25:7	25:9	25:18	:	:	75:34	北市大學
34		14:00	靜宜大學vs北商大學		1:3	25:18	21:25	10:25	22:25	:	78:93	北商大學
35		15:30	政治大學vs高雄師大		0:3	21:25	22:25	14:25	:	:	57:75	高雄師大
36		17:00	臺南大學vs中原大學		3:1	22:25	25:15	25:8	25:11	:	97:59	臺南大學

※歡迎鼓勵所屬踴躍到場加油與觀賞。

公開女生組第一級預賽(Wo1A組)循環賽積分名次表

比賽隊伍	場數			得失分數			勝負局數			排名	備註
	勝	負	積分	得分	失分	得分率	勝局	負局	勝局/負局		
01臺灣師大	5	0	15	375	207	1.812	15	0	∞	一	Wo1A1st
02中山大學	4	1	12	368	266	1.383	12	4	3	二	Wo1A2nd
03北商大學	2	3	6	324	339	0.956	7	9	0.78	四	Wo1A4th
04高雄師大	3	2	9	329	284	1.158	9	6	1.5	三	Wo1A3rd
05成功大學	0	5	0	227	375	0.605	0	15	0	六	Wo1A6th
06中原大學	1	4	3	204	356	0.573	3	12	0.25	五	Wo1A5th

公開女生組第一級預賽(Wo1B組)循環賽積分名次表

比賽隊伍	場數			得失分數			勝負局數			排名	備註
	勝	負	積分	得分	失分	得分率	勝局	負局	勝局/負局		
07正修科大	5	0	15	375	200	1.875	15	0	∞	一	Wo1B1st
08北市大學	4	1	12	345	245	1.408	12	3	4	二	Wo1B2nd
09臺南大學	1	4	2	324	417	0.777	4	14	0.29	五	Wo1B5th
10靜宜大學	3	2	9	335	358	0.936	9	8	1.13	三	Wo1B3rd
11政治大學	2	3	6	341	376	0.907	7	10	0.7	四	Wo1B4th
12東華大學	0	5	1	304	428	0.710	3	15	0.2	六	Wo1B6th

備註：各隊預賽(第一階段)之勝負場數、積分、得失分數及勝負局數等成績均保留至複賽(第二階段)一併計算。

# 中華民國大專校院106學年度排球運動聯賽 報告書

## 公開女生組第一級競賽資訊

公開女生組第一級預、複賽循環賽積分名次表

比賽隊伍	場數			得失分數			勝負局數			排名	備註
	勝	負	積分	得分	失分	得分率	勝局	負局	勝局/負局		
07正修科大	11	0	33	850	412	2.063	33	1	33	一	晉級決賽 Wo1Q1st
01臺灣師大	10	1	29	864	531	1.627	31	5	6.2	二	晉級決賽 Wo1Q2nd
08北市大學	9	2	28	818	578	1.415	29	6	4.83	三	晉級決賽 Wo1Q3rd
02中山大學	8	3	24	733	635	1.154	24	10	2.4	四	晉級決賽 Wo1Q4th
04高雄師大	7	4	21	713	641	1.112	21	12	1.75	五	
03北商大學	6	5	17	779	791	0.985	19	19	1	六	
10靜宜大學	5	6	15	713	780	0.914	16	20	0.8	七	
11政治大學	3	8	10	727	844	0.861	13	25	0.52	八	
05成功大學	3	8	7	679	868	0.782	9	29	0.31	九	
09臺南大學	2	9	6	671	887	0.756	9	30	0.3	十	
12東華大學	1	10	5	732	938	0.780	9	31	0.29	十一	
06中原大學	1	10	3	474	848	0.559	5	30	0.17	十二	

備註：各隊預賽(第一階段)之勝負場數、積分、得失分數及勝負局數等成績均保留至複賽(第二階段)一併計算。

# 中華民國大專校院106學年度排球運動聯賽 報告書

## 公開女生組第一級競賽資訊

公開女生組第一級賽制(雙循環預複賽+名次決賽)

決賽參賽學校 共四隊

組別：Wo1Z組

正修科大 臺灣師大 北市大學 中山大學

完成預賽與複賽比賽，積分總和成績順位之前四名球隊，參加名次交叉決賽。

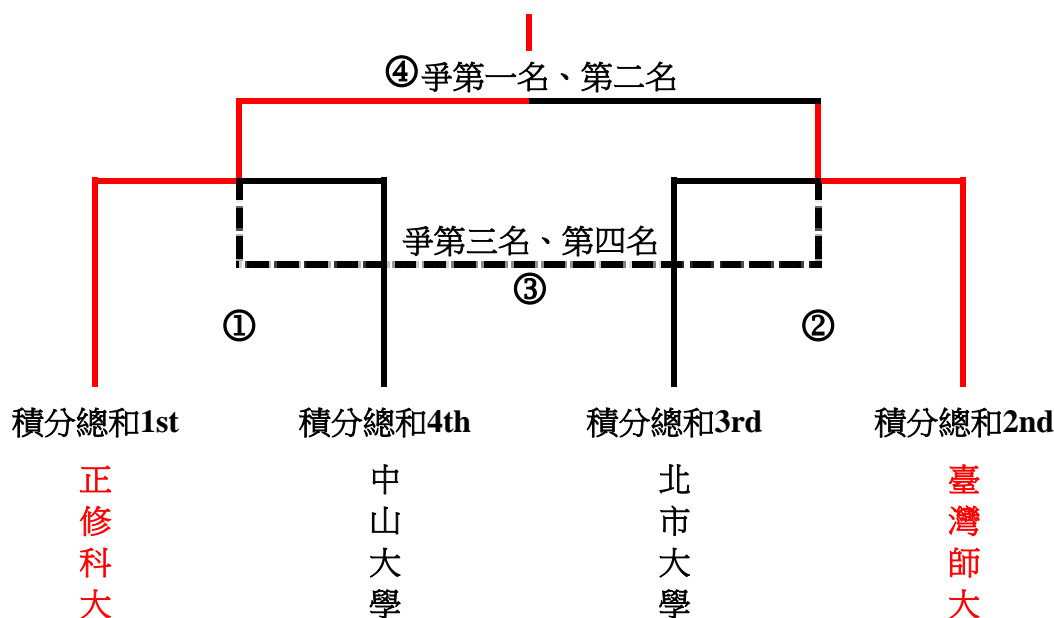

公開女生組第一級決賽賽程表

組別：Wo1Z組

場次	比賽日期	比賽時間	比賽隊伍	比賽場地	局數	每局分數					分數和	勝隊
						1	2	3	4	5		
01	03/30(五)	11:00	正修科大vs中山大學	臺北體育館1樓	3:0	25:11	25:17	25:9	:	:	75:37	正修科大
02		13:00	北市大學vs臺灣師大		1:3	21:25	12:25	25:23	23:25	:	81:98	臺灣師大
03	03/31(六)	13:00	中山大學vs北市大學		0:3	16:25	12:25	20:25	:	:	48:75	北市大學
04		15:00	正修科大vs臺灣師大		3:0	25:16	25:21	25:16	:	:	75:53	正修科大

※歡迎鼓勵所屬踴躍到場加油與觀賞。

公開女生組第一級決賽場地練習時間表

場次	練習日期	練習時間	練習隊伍	練習場地	備註
01	03/29(四)	10:00	中山大學	臺北體育館1樓	
02		11:00	正修科大		
03		12:00	北市大學		
04		13:00	臺灣師大		

# 中華民國大專校院106學年度排球運動聯賽 報告書

## 公開女生組第一級競賽資訊

### 公開女生組第一級名次表

第一名 正修科技大學	第七名 靜宜大學
第二名 國立臺灣師範大學	第八名 國立政治大學
第三名 臺北市立大學	第九名 國立成功大學
第四名 國立中山大學	第十名 國立臺南大學
第五名 國立高雄師範大學	第十一名 國立東華大學
第六名 國立臺北商業大學	第十二名 中原大學

### 備註：

- 1.106學年度大專排球運動聯賽公開女生組第一級共十二隊參賽。
- 2.依據競賽規程第十七條「獎勵辦法」規定，頒發下列獎項：
  - (1)各級組錄取前八名為年度優勝球隊，年度優勝球隊頒贈教育部體育署獎盃乙座。
  - (2)各級組年度優勝球隊前三名隊伍，所有報名參賽隊員頒贈大專體育總會獎狀乙紙。
  - (3)各級組前八名隊伍教練，造冊報請教育部體育署頒發獎狀乙紙。
  - (4)公開女生、男生組第一級、第二級第九名至第十二名與一般女生、男生組第九名至第十六名隊伍教練，頒發大專體育總會獎狀乙紙。

# 中華民國大專校院106學年度排球運動聯賽 報告書

## 公開女生組第二級競賽資訊

公開女生組第二級賽制(分組循環預賽+名次決賽)

預賽參賽學校 共二十隊

臺灣體大 交通大學 虎尾科大 臺北大學 屏東大學 銘傳大學 北護大學 大葉大學

實踐大學 文化大學 清華大學 中興大學 臺中教大 僑光科大 逢甲大學 明道大學

中正大學 高海科大 輔英科大 義守大學

預賽採分組循環賽制，預賽各組(Wo2A組、Wo2B組、Wo2C組、Wo2D組)取前四名進入決賽，共十六隊。

預賽抽籤分組結果：

(Wo2A組) 臺灣體大 大葉大學 義守大學 實踐大學 臺中教大

(Wo2B組) 交通大學 北護大學 中興大學 僑光科大 清華大學

(Wo2C組) 虎尾科大 銘傳大學 逢甲大學 輔英科大 明道大學

(Wo2D組) 臺北大學 屏東大學 高海科大 文化大學 中正大學

105學年度公開女生組第一級第十名至第十二名(臺灣體大、交通大學、虎尾科大)及公開女生組第四名至第八名(臺北大學、屏東大學、銘傳大學、北護大學、大葉大學)，共八隊為種子隊；另實踐大學等十二隊抽籤，依號碼決定分組。

備註：循環賽計分與名次判定依競賽規程第十三條「循環賽計分與名次判定」相關規定依序判定名次(中途棄權或退出比賽者所有已賽完之成績一律不予計算)。

# 中華民國大專校院106學年度排球運動聯賽 報告書

## 公開女生組第二級競賽資訊

### 公開女生組第二級預賽賽程表

組別：Wo2A組

場次	比賽日期	比賽時間	比賽隊伍	比賽場地	局數	每局分數					分數和	勝隊
						1	2	3	4	5		
01	12/22(五)	10:00	臺灣體大vs臺中教大	義守大學	3:0	25:18	25:15	25:9	:	:	75:42	臺灣體大
02		11:30	大葉大學vs實踐大學		2:3	25:19	26:28	25:19	21:25	12:15	109:106	實踐大學
03		13:00	臺中教大vs義守大學		3:1	25:14	24:26	25:22	25:14	:	99:76	臺中教大
04		14:30	大葉大學vs臺灣體大		0:3	18:25	4:25	8:25	:	:	30:75	臺灣體大
05		16:00	實踐大學vs義守大學		3:0	25:12	25:22	25:21	:	:	75:55	實踐大學
06	12/23(六)	10:00	臺中教大vs實踐大學		1:3	25:16	21:25	18:25	19:25	:	83:91	實踐大學
07		11:30	義守大學vs臺灣體大		0:3	11:25	6:25	10:25	:	:	27:75	臺灣體大
08		13:00	大葉大學vs臺中教大		2:3	20:25	19:25	25:21	26:24	10:15	100:110	臺中教大
09		14:30	臺灣體大vs實踐大學		3:0	25:21	25:15	25:12	:	:	75:48	臺灣體大
10		16:00	義守大學vs大葉大學		1:3	25:19	13:25	15:25	14:25	:	67:94	大葉大學

### 公開女生組第二級預賽(Wo2A組)循環賽積分名次表

比賽隊伍	場數			得失分數			勝負局數			名次	備註
	勝	負	積分	得分	失分	得分率	勝局	負局	勝局/負局		
01臺灣體大	4	0	12	300	147	2.041	12	0	∞	一	晉級決賽 Wo2A1st
02大葉大學	1	3	5	333	358	0.930	7	10	0.7	四	晉級決賽 Wo2A4th
03義守大學	0	4	0	225	343	0.656	2	12	0.17	五	
04實踐大學	3	1	8	320	322	0.994	9	6	1.5	二	晉級決賽 Wo2A2nd
05臺中教大	2	2	5	334	342	0.977	7	9	0.78	三	晉級決賽 Wo2A3rd

※歡迎鼓勵所屬踴躍到場加油與觀賞。

# 中華民國大專校院106學年度排球運動聯賽 報告書

## 公開女生組第二級競賽資訊

### 公開女生組第二級預賽賽程表

組別：Wo2B組

場次	比賽日期	比賽時間	比賽隊伍	比賽場地	局數	每局分數					分數和	勝隊
						1	2	3	4	5		
01	12/13(三)	13:30	交通大學vs清華大學	清華大學	3:1	26:24	23:25	25:20	25:19	:	99:88	交通大學
02		15:00	北護大學vs僑光科大		3:0	26:24	25:13	25:14	:	:	76:51	北護大學
03		16:30	清華大學vs中興大學		3:0	25:20	25:12	25:18	:	:	75:50	清華大學
04	12/14(四)	10:00	北護大學vs中興大學		3:0	25:16	25:16	25:21	:	:	75:53	北護大學
05		11:30	僑光科大vs清華大學		0:3	21:25	10:25	10:25	:	:	75:41	清華大學
06		14:00	北護大學vs交通大學		2:3	14:25	15:25	25:23	27:25	8:15	89:113	交通大學
07		15:30	僑光科大vs中興大學		0:3	16:25	20:25	14:25	:	:	50:75	中興大學
08	12/15(五)	13:30	中興大學vs交通大學		1:3	21:25	21:25	25:21	19:25	:	86:96	交通大學
09		15:00	北護大學vs清華大學		3:1	14:25	25:20	25:17	25:21	:	89:83	北護大學
10		16:30	交通大學vs僑光科大		3:0	25:7	25:17	25:6	:	:	75:30	交通大學

### 公開女生組第二級預賽(Wo2B組)循環賽積分名次表

比賽隊伍	場數			得失分數			勝負局數			名次	備註
	勝	負	積分	得分	失分	得分率	勝局	負局	勝局/負局		
06交通大學	4	0	11	383	293	1.307	12	4	3	一	晉級決賽 Wo2B1st
07北護大學	3	1	10	329	300	1.097	11	4	2.75	二	晉級決賽 Wo2B2nd
08中興大學	1	3	3	264	296	0.892	4	9	0.44	四	晉級決賽 Wo2B4th
09僑光科大	0	4	0	172	301	0.571	0	12	0	五	
10清華大學	2	2	6	321	279	1.151	8	6	1.33	三	晉級決賽 Wo2B3rd

※歡迎鼓勵所屬踴躍到場加油與觀賞。

# 中華民國大專校院106學年度排球運動聯賽 報告書

## 公開女生組第二級競賽資訊

### 公開女生組第二級預賽賽程表

組別：Wo2C組

場次	比賽日期	比賽時間	比賽隊伍	比賽場地	局數	每局分數					分數和	勝隊
						1	2	3	4	5		
01	12/17(日)	09:30	虎尾科大vs明道大學	輔英科大	3:0	25:3	25:6	25:3	:	:	75:12	虎尾科大
02		11:00	銘傳大學vs輔英科大		1:3	21:25	19:25	25:21	21:25	:	86:96	輔英科大
03		14:00	明道大學vs逢甲大學		0:3	6:25	8:25	11:25	:	:	25:75	逢甲大學
04		15:30	銘傳大學vs虎尾科大		0:3	18:25	19:25	20:25	:	:	57:75	虎尾科大
05		17:00	輔英科大vs逢甲大學		3:0	25:18	25:16	25:17	:	:	75:51	輔英科大
06	12/18(一)	09:30	明道大學vs輔英科大		0:3	4:25	4:25	22:25	:	:	30:75	輔英科大
07		11:00	逢甲大學vs虎尾科大		0:3	13:25	21:25	3:25	:	:	37:75	虎尾科大
08		14:00	銘傳大學vs明道大學		3:1	25:10	25:11	25:4	:	:	75:25	銘傳大學
09		15:30	虎尾科大vs輔英科大		3:0	25:21	25:15	25:22	:	:	75:58	虎尾科大
10		17:00	逢甲大學vs銘傳大學		0:3	14:25	10:25	20:25	:	:	44:75	銘傳大學

### 公開女生組第二級預賽(Wo2C組)循環賽積分名次表

比賽隊伍	場數			得失分數			勝負局數			名次	備註
	勝	負	積分	得分	失分	得分率	勝局	負局	勝局/負局		
11虎尾科大	4	0	12	300	164	1.829	12	0	∞	一	晉級決賽 Wo2C1st
12銘傳大學	2	2	6	293	240	1.221	7	6	1.17	三	晉級決賽 Wo2C3rd
13逢甲大學	1	3	3	207	250	0.828	3	9	0.33	四	晉級決賽 Wo2C4th
14輔英科大	3	1	9	304	242	1.256	9	4	2.25	二	晉級決賽 Wo2C2nd
15明道大學	0	4	0	92	300	0.307	0	12	0	五	

※歡迎鼓勵所屬踴躍到場加油與觀賞。

# 中華民國大專校院106學年度排球運動聯賽 報告書

## 公開女生組第二級競賽資訊

### 公開女生組第二級預賽賽程表

組別：Wo2D組

場次	比賽日期	比賽時間	比賽隊伍	比賽場地	局數	每局分數					分數和	勝隊
						1	2	3	4	5		
01	12/23(六)	10:30	臺北大學vs中正大學	屏東大學	3:0	25:23	25:10	29:27	:	:	79:60	臺北大學
02		12:30	屏東大學vs文化大學		3:1	20:25	26:24	25:18	25:23	:	96:90	屏東大學
03		14:30	中正大學vs高海科大		3:0	25:12	25:21	25:19	:	:	75:52	中正大學
04		16:30	屏東大學vs臺北大學		0:3	18:25	19:25	18:25	:	:	55:75	臺北大學
05		18:30	文化大學vs高海科大		3:0	25:15	25:19	25:22	:	:	75:56	文化大學
06	12/24(日)	10:30	中正大學vs文化大學		3:2	25:20	25:20	20:25	16:25	15:12	101:102	中正大學
07		12:30	高海科大vs臺北大學		0:3	14:25	16:25	17:25	:	:	47:75	臺北大學
08		14:30	屏東大學vs中正大學		3:1	24:26	27:25	25:23	25:22	:	101:96	屏東大學
09		16:30	臺北大學vs文化大學		3:0	25:22	25:15	25:21	:	:	75:58	臺北大學
10		18:30	高海科大vs屏東大學		0:3	16:25	13:25	19:25	:	:	48:75	屏東大學

### 公開女生組第二級預賽(Wo2D組)循環賽積分名次表

比賽隊伍	場數			得失分數			勝負局數			名次	備註
	勝	負	積分	得分	失分	得分率	勝局	負局	勝局/負局		
16臺北大學	4	0	12	304	220	1.382	12	0	∞	一	晉級決賽 Wo2D1st
17屏東大學	3	1	9	327	309	1.058	9	5	1.8	二	晉級決賽 Wo2D2nd
18高海科大	0	4	0	203	300	0.677	0	12	0	五	
19文化大學	1	3	4	325	328	0.991	6	9	0.67	四	晉級決賽 Wo2D4th
20中正大學	2	2	5	332	334	0.994	7	8	0.88	三	晉級決賽 Wo2D3rd

※歡迎鼓勵所屬踴躍到場加油與觀賞。

# 中華民國大專校院106學年度排球運動聯賽 報告書

## 公開女生組第二級競賽資訊

公開女生組第二級賽制(雙循環預複賽+名次決賽)

決賽參賽學校 共十六隊

臺灣體大 實踐大學 臺中教大 大葉大學 交通大學 北護大學 清華大學 中興大學

虎尾科大 輔英科大 銘傳大學 逢甲大學 臺北大學 屏東大學 中正大學 文化大學

取預賽各組(Wo2A組、Wo2B組、Wo2C組、Wo2D組)前四名，共十六隊，預賽各組前二名隊伍為種子，共計取八名。

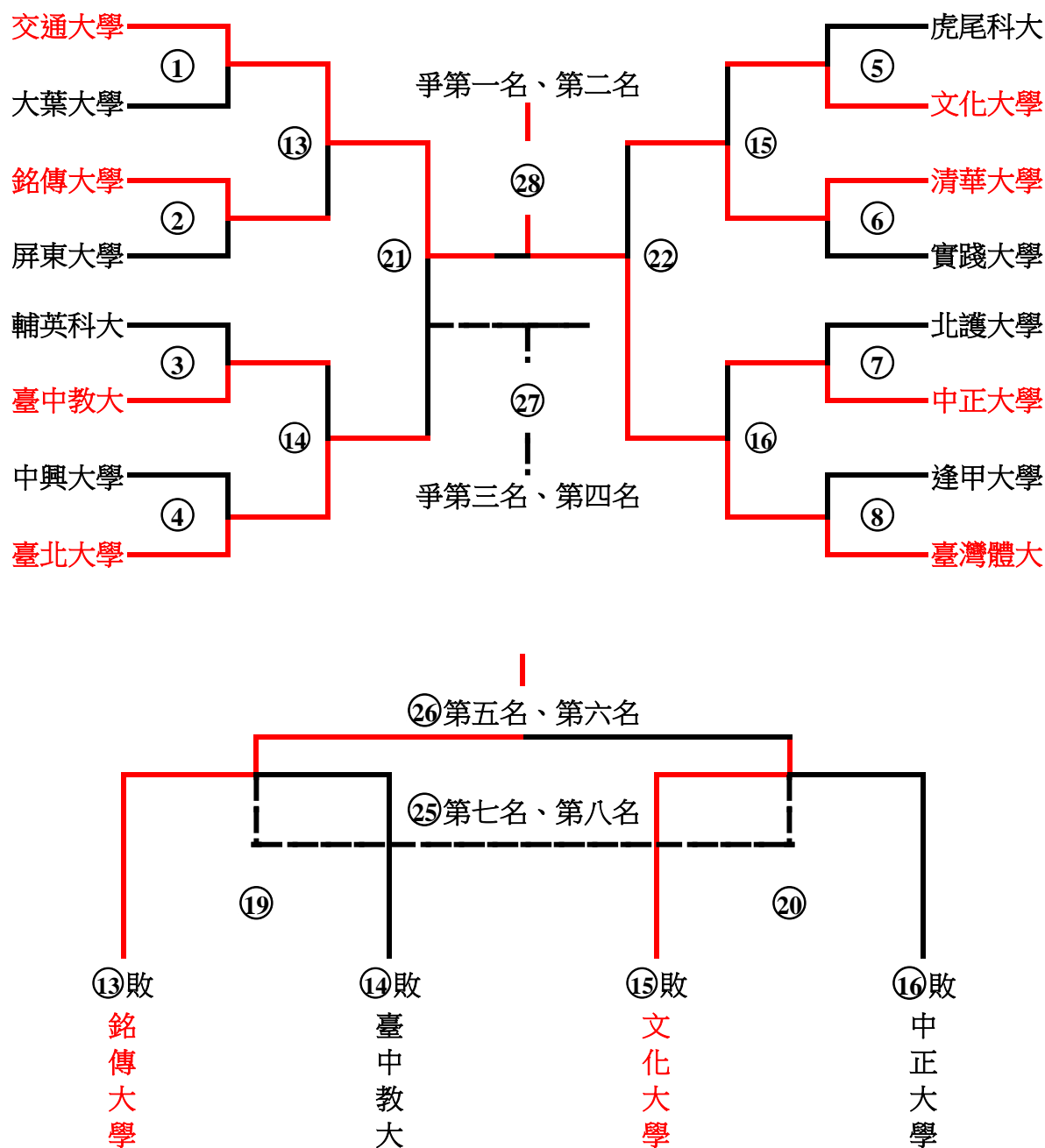

(續下頁)

# 中華民國大專校院106學年度排球運動聯賽 報告書

## 公開女生組第二級競賽資訊

公開女生組第二級賽制(分組循環預賽+名次決賽)

決賽參賽學校 共十六隊

(續上頁)

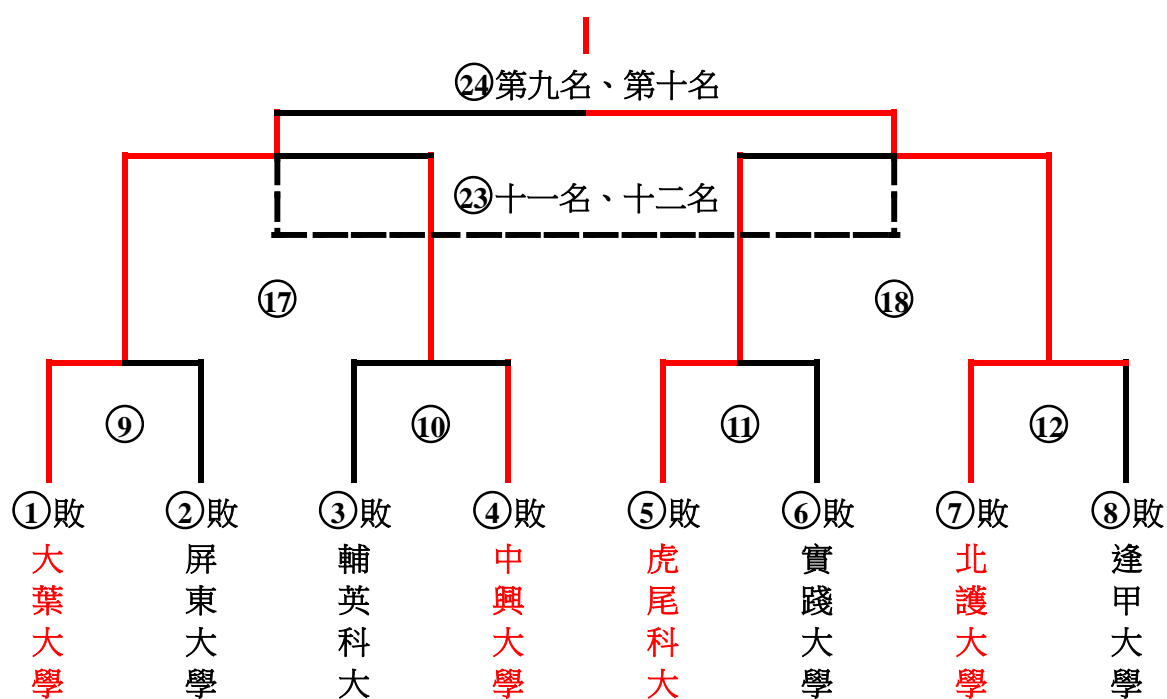

備註：⑨敗、⑩敗、⑪敗、⑫敗四支隊伍並列第十三名。

# 中華民國大專校院106學年度排球運動聯賽 報告書

## 公開女生組第二級競賽資訊

### 公開女生組第二級決賽賽程表

組別：Wo2Z組

場次	比賽日期	比賽時間	比賽隊伍	比賽場地	局數	每局分數					分數和	勝隊
						1	2	3	4	5		
01	03/12(一)	13:00	交通大學vs大葉大學	輔英B 體育館1樓	3:0	25:18	25:12	25:8	:	:	75:38	交通大學
02		14:30	銘傳大學vs屏東大學		3:0	25:17	25:21	25:20	:	:	75:58	銘傳大學
03		16:00	輔英科大vs臺中教大		0:3	23:25	13:25	19:25	:	:	55:75	臺中教大
04		17:30	中興大學vs臺北大學		0:3	16:25	10:25	20:25	:	:	46:75	臺北大學
05		13:00	虎尾科大vs文化大學	輔英A 體育館4樓	0:3	21:25	20:25	15:25	:	:	56:75	文化大學
06		14:30	清華大學vs實踐大學		3:0	25:14	25:23	25:19	:	:	75:56	清華大學
07		16:00	北護大學vs中正大學		0:3	31:33	23:25	22:25	:	:	76:83	中正大學
08		17:30	逢甲大學vs臺灣體大		0:3	10:25	9:25	8:25	:	:	27:75	臺灣體大
09	03/13(二)	13:00	大葉大學vs屏東大學	輔英B 體育館1樓	3:2	19:25	25:18	25:18	23:25	15:10	107:96	大葉大學
10		14:30	輔英科大vs中興大學		1:3	13:25	12:25	25:18	10:25	:	60:93	中興大學
11		16:00	虎尾科大vs實踐大學		3:2	16:25	25:19	17:25	25:20	15:13	98:102	虎尾科大
12		17:30	北護大學vs逢甲大學		3:1	25:13	15:23	25:12	25:15	:	90:63	北護大學
13		13:00	交通大學vs銘傳大學	輔英A 體育館4樓	3:1	24:26	25:19	25:8	25:12	:	99:65	交通大學
14		14:30	臺中教大vs臺北大學		0:3	23:25	12:25	21:25	:	:	56:75	臺北大學
15		16:00	文化大學vs清華大學		1:3	17:25	19:25	25:15	18:25	:	79:90	清華大學
16		17:30	中正大學vs臺灣體大		0:3	16:25	18:25	15:25	:	:	49:75	臺灣體大
17	03/14(三)	13:00	大葉大學vs中興大學	輔英B 體育館1樓	3:0	27:25	25:14	25:16	:	:	77:55	大葉大學
18		14:30	虎尾科大vs北護大學		2:3	16:25	25:22	25:19	16:25	11:15	93:106	北護大學
19		16:00	銘傳大學vs臺中教大		3:2	25:19	22:25	16:25	25:18	17:15	105:102	銘傳大學
20		13:00	文化大學vs中正大學	輔英A 體育館4樓	3:0	25:19	25:20	25:23	:	:	75:62	文化大學
21		14:30	交通大學vs臺北大學		3:0	25:22	25:22	25:17	:	:	75:61	交通大學
22		16:00	清華大學vs臺灣體大		1:3	24:26	21:25	25:16	24:26	:	94:93	臺灣體大
23		13:00	中興大學vs虎尾科大		輔英B 體育館1樓	3:2	25:16	18:25	25:23	18:25	15:13	101:102
24	14:30	大葉大學vs北護大學	0:3	24:26		20:25	25:27	:	:	69:78	北護大學	
25	16:00	臺中教大vs中正大學	0:3	16:25		20:25	20:25	:	:	56:75	中正大學	
26	03/15(四)	13:00	銘傳大學vs文化大學	輔英A 體育館4樓	3:2	20:25	25:20	16:25	25:22	15:12	101:104	銘傳大學
27		14:30	臺北大學vs清華大學		1:3	27:25	18:25	12:25	19:25	:	76:100	清華大學
28		16:00	交通大學vs臺灣體大		2:3	25:23	25:27	20:25	26:24	14:16	110:115	臺灣體大

※歡迎鼓勵所屬踴躍到場加油與觀賞。

# 中華民國大專校院106學年度排球運動聯賽 報告書

## 公開女生組第二級競賽資訊

### 公開女生組第二級名次表

第一名 國立臺灣體育運動大學	第九名 國立臺北護理健康大學
第二名 國立交通大學	第十名 大葉大學
第三名 國立清華大學	第十一名 國立中興大學
第四名 國立臺北大學	第十二名 國立虎尾科技大學
第五名 銘傳大學	第十三名 實踐大學
第六名 中國文化大學	第十三名 逢甲大學
第七名 國立中正大學	第十三名 輔英科技大學
第八名 國立臺中教育大學	第十三名 國立屏東大學

### 備註：

- 1.106學年度大專排球運動聯賽公開女生組第二級共二十隊參賽。
- 2.依據競賽規程第十七條「獎勵辦法」規定，頒發下列獎項：
  - (1)各級組錄取前八名為年度優勝球隊，年度優勝球隊頒贈教育部體育署獎盃乙座。
  - (2)各級組年度優勝球隊前三名隊伍，所有報名參賽隊員頒贈大專體育總會獎狀乙紙。
  - (3)各級組前八名隊伍教練，造冊報請教育部體育署頒發獎狀乙紙。
  - (4)公開女生、男生組第一級、第二級第九名至第十二名與一般女生、男生組第九名至第十六名隊伍教練，頒發大專體育總會獎狀乙紙。
- 3.公開女生組第二級、公開男生組第二級年度球隊排名第十三名以後並列為第十三名，上表第十三名後以參賽學校郵遞區號排列。

# 中華民國大專校院106學年度排球運動聯賽 報告書

## 一般女生組競賽資訊

一般女生組賽制(分組循環預賽+分組循環複賽+名次決賽)

預賽參賽學校 共六十四隊

中央大學	東吳大學	輔仁大學	臺灣大學	南臺科大	臺北醫大	臺南大學	交通大學
世新大學	暨南大學	海洋大學	國北教大	臺中科大	中國醫大	宜蘭大學	北市大學
北商大學	大同大學	臺灣科大	臺灣師大	陽明大學	馬偕護專	德明科大	國防醫學院
中華科大	致理科大	華梵大學	耕莘專校	真理大學	淡江大學	馬偕醫學院	中華大學
清華大學	元培醫大	元智大學	國立體大	長庚大學	開南大學	聯合大學	育達科大
中山醫大	臺中教大	東海大學	勤益科大	朝陽科大	亞洲大學	弘光科大	彰化師大
嘉義大學	南華大學	雲林科大	南應科大	嘉藥大學	中山大學	高雄醫大	文藻大學
高雄大學	第一科大	高餐大學	屏東科大	臺東大學	慈濟大學	慈濟科大	東華大學

預賽採分組循環賽制，預賽各組取前二名進入複賽，共二十四隊。

預賽抽籤分組結果：

(WnA組)	中央大學	北商大學	勤益科大	德明科大	東華大學	
(WnB組)	東吳大學	高雄醫大	元智大學	第一科大	淡江大學	
(WnC組)	輔仁大學	嘉義大學	東海大學	臺中科大	國防醫學院	
(WnD組)	臺灣大學	長庚大學	宜蘭大學	大同大學	彰化師大	陽明大學
(WnE組)	南臺科大	中山醫大	亞洲大學	嘉藥大學	臺灣科大	開南大學
(WnF組)	臺北醫大	慈濟大學	國立體大	弘光科大	北市大學	雲林科大
(WnG組)	臺南大學	真理大學	華梵大學	朝陽科大	南應科大	臺灣師大
(WnH組)	交通大學	中華大學	南華大學	慈濟科大	中國醫大	
(WnI組)	世新大學	屏東科大	致理科大	文藻大學	臺中教大	
(WnJ組)	暨南大學	馬偕護專	清華大學	中華科大	中山大學	
(WnK組)	海洋大學	聯合大學	臺東大學	馬偕醫學院	耕莘專校	
(WnL組)	國北教大	高雄大學	元培醫大	高餐大學	育達科大	

105學年一般女生組第一名至第十二名(中央大學、東吳大學、輔仁大學、臺灣大學、南臺科大、臺北醫大、臺南大學、交通大學、世新大學、暨南大學、海洋大學、國北教大)，共十二隊為種子隊；另臺中科大等五十一隊抽籤，依號碼決定分組，抽中61號、62號、63號及64號隊伍須加抽組別籤。

# 中華民國大專校院106學年度排球運動聯賽 報告書

## 一般女生組競賽資訊

### 一般女生組預賽賽程表

組別：WnA組

場次	比賽日期	比賽時間	比賽隊伍	比賽場地	局數	每局分數					分數和	勝隊
						1	2	3	4	5		
01	12/02(六)	10:00	德明科大vs東華大學	中央大學	0:3	16:25	9:25	21:25	:	:	46:75	東華大學
02		11:30	勤益科大vs中央大學		0:3	7:25	4:25	7:25	:	:	18:75	中央大學
03		13:00	東華大學vs北商大學		2:3	25:20	21:25	25:16	25:27	10:15	106:103	北商大學
04		14:30	勤益科大vs德明科大		3:2	20:25	14:25	28:26	25:20	15:13	102:109	勤益科大
05		16:00	中央大學vs北商大學		3:0	25:11	25:18	25:16	:	:	75:45	中央大學
06	12/03(日)	10:00	東華大學vs中央大學		0:3	17:25	19:25	21:25	:	:	57:75	中央大學
07		11:30	北商大學vs德明科大		3:0	25:11	25:11	25:18	:	:	40:75	北商大學
08		13:00	勤益科大vs東華大學		0:3	17:25	9:25	18:25	:	:	44:75	東華大學
09		14:30	德明科大vs中央大學		0:3	15:25	13:25	7:25	:	:	35:75	中央大學
10		16:00	北商大學vs勤益科大		3:0	25:14	25:18	25:14	:	:	75:46	北商大學

### 一般女生組預賽(WnA組)循環賽積分名次表

比賽隊伍	場數			得失分數			勝負局數			名次	備註
	勝	負	積分	得分	失分	得分率	勝局	負局	勝局/負局		
01中央大學	4	0	12	300	155	1.935	12	0	∞	一	晉級複賽 WnA1st
02北商大學	3	1	8	298	267	1.116	9	5	1.8	二	晉級複賽 WnA2nd
03勤益科大	1	3	2	210	334	0.629	3	11	0.27	四	
04德明科大	0	4	1	230	327	0.703	2	12	0.17	五	
05東華大學	2	2	7	313	268	1.168	8	6	1.33	三	

※歡迎鼓勵所屬踴躍到場加油與觀賞。

# 中華民國大專校院106學年度排球運動聯賽 報告書

## 一般女生組競賽資訊

### 一般女生組預賽賽程表

組別：WnB組

場次	比賽日期	比賽時間	比賽隊伍	比賽場地	局數	每局分數					分數和	勝隊
						1	2	3	4	5		
01	11/30(四)	13:00	東吳大學vs淡江大學	淡江大學	3:1	13:25	9:25	25:13	22:25	:	69:88	東吳大學
02		14:30	高雄醫大vs第一科大		1:3	17:25	13:25	25:23	16:25	:	71:98	第一科大
03		16:00	淡江大學vs元智大學		3:0	25:14	25:18	25:16	:	:	75:48	淡江大學
04		17:30	高雄醫大vs東吳大學		0:3	14:25	14:25	24:26	:	:	52:76	東吳大學
05		19:00	第一科大vs元智大學		3:1	25:20	25:14	25:27	25:19	:	100:80	第一科大
06	12/01(五)	13:00	淡江大學vs第一科大		3:0	25:21	25:20	26:24	:	:	76:65	淡江大學
07		14:30	元智大學vs東吳大學		0:3	12:25	17:25	15:25	:	:	44:75	東吳大學
08		16:00	高雄醫大vs淡江大學		0:3	18:25	25:27	15:25	:	:	58:77	淡江大學
09		17:30	東吳大學vs第一科大		3:1	25:12	25:14	24:26	25:12	:	99:68	東吳大學
10		19:00	元智大學vs高雄醫大		2:3	17:25	25:20	26:24	24:16	6:15	98:100	高雄醫大

### 一般女生組預賽(WnB組)循環賽積分名次表

比賽隊伍	場數			得失分數			勝負局數			名次	備註
	勝	負	積分	得分	失分	得分率	勝局	負局	勝局/負局		
06東吳大學	4	0	12	340	239	1.423	12	2	6	一	晉級複賽 WnB1st
07高雄醫大	1	3	2	291	349	0.834	4	11	0.36	四	
08元智大學	0	4	1	286	362	0.790	3	12	0.25	五	
09第一科大	2	2	6	327	332	0.985	7	8	0.88	三	
10淡江大學	3	1	9	297	259	1.147	10	3	3.33	二	晉級複賽 WnB2nd

※歡迎鼓勵所屬踴躍到場加油與觀賞。

# 中華民國大專校院106學年度排球運動聯賽 報告書

## 一般女生組競賽資訊

一般女生組預賽賽程表

組別：WnC組

場次	比賽日期	比賽時間	比賽隊伍	比賽場地	局數	每局分數					分數和	勝隊
						1	2	3	4	5		
01	12/01(五)	10:00	輔仁大學vs嘉義大學	輔仁大學	3:0	25:23	25:19	25:13	:	:	75:55	輔仁大學
02		11:30	臺中科大vs國防醫學院		3:0	25:17	25:15	25:6	:	:	75:38	臺中科大
03		13:00	東海大學vs輔仁大學		0:3	19:25	23:25	10:25	:	:	52:75	輔仁大學
04		14:30	嘉義大學vs臺中科大		1:3	25:23	17:25	15:25	24:26	:	81:99	臺中科大
05		16:00	國防醫學院vs東海大學		0:3	12:25	12:25	13:25	:	:	37:75	東海大學
06	12/02(六)	10:00	臺中科大vs東海大學		3:0	25:17	25:18	25:22	:	:	75:57	臺中科大
07		11:30	嘉義大學vs國防醫學院		3:0	25:22	25:19	25:14	:	:	75:55	嘉義大學
08		13:00	輔仁大學vs臺中科大		3:0	25:22	25:14	25:19	:	:	75:55	輔仁大學
09		14:30	東海大學vs嘉義大學		3:0	25:13	25:18	25:20	:	:	75:51	東海大學
10		16:00	輔仁大學vs國防醫學院		3:0	25:12	25:8	25:5	:	:	75:25	輔仁大學

一般女生組預賽(WnC組)循環賽積分名次表

比賽隊伍	場數			得失分數			勝負局數			名次	備註
	勝	負	積分	得分	失分	得分率	勝局	負局	勝局/負局		
11輔仁大學	4	0	12	300	187	1.604	12	0	∞	一	晉級複賽 WnC1st
12嘉義大學	1	3	3	262	304	0.862	4	9	0.44	四	
13東海大學	2	2	6	259	238	1.088	6	6	1	三	
14臺中科大	3	1	9	304	251	1.211	9	4	2.25	二	晉級複賽 WnC2nd
15國防醫學院	0	4	0	155	300	0.517	0	12	0	五	

※歡迎鼓勵所屬踴躍到場加油與觀賞。

# 中華民國大專校院106學年度排球運動聯賽 報告書

## 一般女生組競賽資訊

一般女生組預賽賽程表

組別：WnD組

場次	比賽日期	比賽時間	比賽隊伍	比賽場地	局數	每局分數					分數和	勝隊
						1	2	3	4	5		
01	12/08(五)	10:30	臺灣大學vs陽明大學	宜蘭大學	3:0	25:16	25:21	25:10	:	:	75:47	臺灣大學
02		12:00	長庚大學vs彰化師大		3:1	20:25	25:23	25:13	25:17	:	95:78	長庚大學
03		13:30	宜蘭大學vs大同大學		3:0	25:17	25:22	25:16	:	:	75:55	宜蘭大學
04		15:00	彰化師大vs陽明大學		3:2	14:25	23:25	25:23	25:17	15:10	102:100	彰化師大
05		16:30	臺灣大學vs宜蘭大學		1:3	25:18	17:25	23:25	22:25	:	87:93	宜蘭大學
06		18:00	長庚大學vs大同大學		3:0	26:24	25:18	27:25	:	:	78:67	長庚大學
07	12/09(六)	10:30	陽明大學vs大同大學		3:1	25:5	25:16	12:25	25:21	:	87:67	陽明大學
08		12:00	長庚大學vs宜蘭大學		3:1	25:21	21:25	25:16	25:21	:	96:83	長庚大學
09		13:30	彰化師大vs臺灣大學		0:3	18:25	19:25	18:25	:	:	55:75	臺灣大學
10		15:00	陽明大學vs長庚大學		3:2	20:25	15:25	25:21	25:21	15:10	100:102	陽明大學
11		16:30	宜蘭大學vs彰化師大		3:0	25:5	25:14	25:12	:	:	75:31	宜蘭大學
12		18:00	大同大學vs臺灣大學		0:3	13:25	19:25	14:25	:	:	46:75	臺灣大學
13	12/10(日)	10:00	大同大學vs彰化師大		0:3	23:25	15:25	23:25	:	:	61:75	彰化師大
14		11:30	宜蘭大學vs陽明大學		3:0	25:23	25:15	25:17	:	:	75:55	宜蘭大學
15		13:00	臺灣大學vs長庚大學		3:0	25:18	25:16	25:12	:	:	75:46	臺灣大學

一般女生組預賽(WnD組)循環賽積分名次表

比賽隊伍	場數			得失分數			勝負局數			名次	備註
	勝	負	積分	得分	失分	得分率	勝局	負局	勝局/負局		
16臺灣大學	4	1	12	387	287	1.348	13	3	4.33	一	晉級複賽 WnD1st
17長庚大學	3	2	10	417	403	1.035	11	8	1.38	三	
18宜蘭大學	4	1	12	401	324	1.238	13	4	3.25	二	晉級複賽 WnD2nd
19大同大學	0	5	0	296	390	0.759	1	15	0.07	六	
20彰化師大	2	3	5	341	406	0.840	7	11	0.64	五	
21陽明大學	2	3	6	389	421	0.924	8	12	0.67	四	

※歡迎鼓勵所屬踴躍到場加油與觀賞。

# 中華民國大專校院106學年度排球運動聯賽 報告書

## 一般女生組競賽資訊

### 一般女生組預賽賽程表

組別：WnE組

場次	比賽日期	比賽時間	比賽隊伍	比賽場地	局數	每局分數					分數和	勝隊
						1	2	3	4	5		
01	12/14(四)	09:00	南臺科大vs開南大學	開南大學	1:3	25:21	13:25	16:25	17:25	:	71:96	開南大學
02		10:30	中山醫大vs臺灣科大		0:3	10:25	20:25	12:25	:	:	42:75	臺灣科大
03		12:00	亞洲大學vs嘉藥大學		3:0	25:16	25:22	25:11	:	:	75:49	亞洲大學
04		13:30	臺灣科大vs開南大學		3:2	15:25	21:25	29:27	27:25	15:9	107:111	臺灣科大
05		15:00	南臺科大vs亞洲大學		1:3	25:21	24:26	9:25	22:25	:	80:97	亞洲大學
06		16:30	中山醫大vs嘉藥大學		3:1	21:25	25:22	27:25	26:24	:	99:96	中山醫大
07	12/15(五)	09:00	開南大學vs嘉藥大學		3:0	25:8	25:14	25:17	:	:	75:39	開南大學
08		10:30	中山醫大vs亞洲大學		1:3	20:25	25:21	17:25	19:25	:	81:96	亞洲大學
09		12:00	臺灣科大vs南臺科大		3:1	23:25	25:12	25:14	25:13	:	98:64	臺灣科大
10		13:30	開南大學vs中山醫大		3:0	25:12	25:11	25:10	:	:	75:33	開南大學
11		15:00	亞洲大學vs臺灣科大		3:0	27:25	25:22	25:21	:	:	77:68	亞洲大學
12		16:30	嘉藥大學vs南臺科大		3:1	20:25	25:20	25:18	25:19	:	95:82	嘉藥大學
13	12/16(六)	09:00	嘉藥大學vs臺灣科大		0:3	15:25	12:25	21:25	:	:	48:75	臺灣科大
14		10:30	亞洲大學vs開南大學		1:3	25:21	17:25	19:25	21:25	:	82:96	開南大學
15		12:00	南臺科大vs中山醫大		3:2	25:20	14:25	25:19	17:25	15:13	96:102	南臺科大

### 一般女生組預賽(WnE組)循環賽積分名次表

比賽隊伍	場數			得失分數			勝負局數			名次	備註
	勝	負	積分	得分	失分	得分率	勝局	負局	勝局/負局		
22南臺科大	1	4	2	393	488	0.805	7	14	0.5	六	
23中山醫大	1	4	3	357	438	0.815	6	13	0.46	四	
24亞洲大學	4	1	12	427	374	1.142	13	5	2.6	二	晉級複賽 WnE2nd
25嘉藥大學	1	4	3	327	406	0.805	4	13	0.31	五	
26臺灣科大	4	1	11	423	342	1.237	12	6	2	三	
27開南大學	4	1	13	453	332	1.364	14	5	2.8	一	晉級複賽 WnE1st

※歡迎鼓勵所屬踴躍到場加油與觀賞。

# 中華民國大專校院106學年度排球運動聯賽 報告書

## 一般女生組競賽資訊

一般女生組預賽賽程表

組別：WnF組

場次	比賽日期	比賽時間	比賽隊伍	比賽場地	局數	每局分數					分數和	勝隊
						1	2	3	4	5		
01	12/01(五)	09:00	雲林科大vs北市大學	雲林科大	2:3	25:19	25:27	25:21	17:25	8:15	100:107	北市大學
02		10:30	弘光科大vs臺北醫大		0:3	10:25	25:27	18:25	:	:	53:77	臺北醫大
03		12:00	國立體大vs慈濟大學		3:0	25:20	25:23	25:10	:	:	75:53	國立體大
04		13:30	臺北醫大vs北市大學		3:0	25:12	25:18	25:10	:	:	75:40	臺北醫大
05		15:00	雲林科大vs國立體大		3:0	25:16	25:15	25:7	:	:	75:38	雲林科大
06		16:30	弘光科大vs慈濟大學		3:1	25:20	25:22	22:25	25:14	:	97:81	弘光科大
07	12/02(六)	09:00	北市大學vs慈濟大學		3:0	25:16	25:18	25:18	:	:	75:52	北市大學
08		10:30	弘光科大vs國立體大		3:0	25:20	25:19	25:15	:	:	75:54	弘光科大
09		12:00	臺北醫大vs雲林科大		3:1	25:17	25:22	24:26	25:23	:	99:88	臺北醫大
10		13:30	北市大學vs弘光科大		2:3	24:26	25:15	25:17	23:25	6:15	103:98	弘光科大
11		15:00	國立體大vs臺北醫大		0:3	9:25	22:25	12:25	:	:	43:75	臺北醫大
12		16:30	慈濟大學vs雲林科大		0:3	10:25	15:25	23:25	:	:	48:75	雲林科大
13	12/03(日)	09:00	慈濟大學vs臺北醫大		0:3	7:25	19:25	16:25	:	:	42:75	臺北醫大
14		10:30	國立體大vs北市大學		1:3	13:25	25:22	20:25	18:25	:	76:97	北市大學
15		12:00	雲林科大vs弘光科大		3:0	25:14	25:21	25:18	:	:	75:53	雲林科大

一般女生組預賽(WnF組)循環賽積分名次表

比賽隊伍	場數			得失分數			勝負局數			名次	備註
	勝	負	積分	得分	失分	得分率	勝局	負局	勝局/負局		
28臺北醫大	5	0	15	401	266	1.508	15	1	15	一	晉級複賽 WnF1st
29慈濟大學	0	5	0	276	397	0.695	1	15	0.07	六	
30國立體大	1	4	3	286	375	0.763	4	12	0.33	五	
31弘光科大	3	2	8	376	390	0.964	9	9	1	四	
32北市大學	3	2	9	422	401	1.052	11	9	1.22	三	
33雲林科大	3	2	10	413	345	1.197	12	6	2	二	晉級複賽 WnF2nd

※歡迎鼓勵所屬踴躍到場加油與觀賞。

# 中華民國大專校院106學年度排球運動聯賽 報告書

## 一般女生組競賽資訊

一般女生組預賽賽程表

組別：WnG組

場次	比賽日期	比賽時間	比賽隊伍	比賽場地	局數	每局分數					分數和	勝隊
						1	2	3	4	5		
01	12/09(六)	10:00	臺南大學vs南應科大	臺南大學	3:0	25:10	25:19	25:15	:	:	75:44	臺南大學
02		12:00	臺灣師大vs朝陽科大		3:0	25:19	25:9	25:18	:	:	75:46	臺灣師大
03		14:00	真理大學vs華梵大學		3:0	25:15	25:22	25:18	:	:	75:55	真理大學
04		15:30	朝陽科大vs南應科大		3:0	28:26	25:18	25:10	:	:	78:54	朝陽科大
05		17:00	臺南大學vs真理大學		3:0	25:7	25:15	25:12	:	:	75:34	臺南大學
06		18:30	臺灣師大vs華梵大學		3:0	25:18	25:13	25:21	:	:	75:52	臺灣師大
07	12/10(日)	10:00	南應科大vs華梵大學		2:3	26:24	22:25	13:25	25:18	13:15	99:107	華梵大學
08		12:00	臺灣師大vs真理大學		3:0	25:14	25:17	25:23	:	:	75:54	臺灣師大
09		14:00	朝陽科大vs臺南大學		0:3	7:25	16:25	19:25	:	:	42:75	臺南大學
10		15:30	南應科大vs臺灣師大		1:3	19:25	15:25	25:19	20:25	:	79:94	臺灣師大
11		17:00	真理大學vs朝陽科大		2:3	25:23	25:20	27:29	23:25	8:15	108:112	朝陽科大
12		18:30	華梵大學vs臺南大學		0:3	5:25	12:25	22:25	:	:	39:75	臺南大學
13	12/11(一)	11:00	華梵大學vs朝陽科大		0:3	12:25	18:25	19:25	:	:	49:75	朝陽科大
14		14:00	真理大學vs南應科大		0:3	5:25	21:25	14:25	:	:	40:75	南應科大
15		15:00	臺南大學vs臺灣師大		3:0	25:22	25:14	25:17	:	:	75:53	臺南大學

一般女生組預賽(WnG組)循環賽積分名次表

比賽隊伍	場數			得失分數			勝負局數			名次	備註
	勝	負	積分	得分	失分	得分率	勝局	負局	勝局/負局		
34臺南大學	5	0	15	375	212	1.769	15	0	∞	一	晉級複賽 WnG1st
35真理大學	1	4	4	311	392	0.793	5	12	0.42	五	
36華梵大學	1	4	2	302	399	0.757	3	14	0.21	六	
37朝陽科大	3	2	8	353	361	0.978	9	8	1.13	三	
38南應科大	1	4	4	351	394	0.891	6	12	0.5	四	
39臺灣師大	4	1	12	372	306	1.216	12	4	3	二	晉級複賽 WnG2nd

※歡迎鼓勵所屬踴躍到場加油與觀賞。

# 中華民國大專校院106學年度排球運動聯賽 報告書

## 一般女生組競賽資訊

一般女生組預賽賽程表

組別：WnH組

場次	比賽日期	比賽時間	比賽隊伍	比賽場地	局數	每局分數					分數和	勝隊
						1	2	3	4	5		
01	12/16(六)	10:00	交通大學vs中國醫大	交通大學	1:3	17:25	25:14	18:25	24:26	:	84:90	中國醫大
02		11:30	中華大學vs慈濟科大		3:0	25:7	25:19	25:7	:	:	75:33	中華大學
03		13:00	中國醫大vs南華大學		3:0	25:13	25:13	25:21	:	:	75:47	中國醫大
04		14:30	中華大學vs交通大學		0:3	19:25	17:25	19:25	:	:	55:75	交通大學
05		16:00	慈濟科大vs南華大學		0:3	6:25	7:25	4:25	:	:	17:75	南華大學
06	12/17(日)	10:00	中國醫大vs慈濟科大		3:0	25:4	25:10	25:12	:	:	75:26	中國醫大
07		11:30	南華大學vs交通大學		0:3	15:25	7:25	14:25	:	:	36:75	交通大學
08		13:00	中華大學vs中國醫大		0:3	18:25	9:25	18:25	:	:	45:75	中國醫大
09		14:30	交通大學vs慈濟科大		3:0	25:2	25:10	25:7	:	:	75:19	交通大學
10		16:00	南華大學vs中華大學		1:3	25:20	23:25	20:25	18:25	:	86:95	中華大學

一般女生組預賽(WnH組)循環賽積分名次表

比賽隊伍	場數			得失分數			勝負局數			名次	備註
	勝	負	積分	得分	失分	得分率	勝局	負局	勝局/負局		
40交通大學	3	1	9	309	200	1.545	10	3	3.33	二	晉級複賽 WnH2nd
41中華大學	2	2	6	270	269	1.004	6	7	0.86	三	
42南華大學	1	3	3	244	262	0.931	4	9	0.44	四	
43慈濟科大	0	4	0	95	300	0.317	0	12	0	五	
44中國醫大	4	0	12	315	202	1.559	12	1	12	一	晉級複賽 WnH1st

※歡迎鼓勵所屬踴躍到場加油與觀賞。

# 中華民國大專校院106學年度排球運動聯賽 報告書

## 一般女生組競賽資訊

### 一般女生組預賽賽程表

組別：WnI組

場次	比賽日期	比賽時間	比賽隊伍	比賽場地	局數	每局分數					分數和	勝隊
						1	2	3	4	5		
01	12/07(四)	10:00	世新大學vs臺中教大	屏東科大	3:1	15:25	25:23	25:17	25:20	:	90:85	世新大學
02		11:30	屏東科大vs致理科大		3:0	25:12	25:17	25:15	:	:	75:44	屏東科大
03		13:00	臺中教大vs文藻大學		3:1	25:20	25:21	17:25	25:18	:	92:84	臺中教大
04		15:30	屏東科大vs世新大學		3:2	27:25	25:13	20:25	21:25	15:11	108:99	屏東科大
05		17:00	文藻大學vs致理科大		3:0	25:7	25:17	25:18	:	:	75:42	文藻大學
06	12/08(五)	10:00	臺中教大vs致理科大		3:0	25:20	25:13	25:19	:	:	75:52	臺中教大
07		11:30	文藻大學vs世新大學		2:3	17:25	25:20	25:22	12:25	8:15	87:107	世新大學
08		13:00	屏東科大vs臺中教大		3:0	25:17	25:14	25:9	:	:	75:40	屏東科大
09		15:30	世新大學vs致理科大		3:0	25:5	25:22	25:14	:	:	75:51	世新大學
10		17:00	文藻大學vs屏東科大		0:3	14:25	20:25	14:25	:	:	48:75	屏東科大

### 一般女生組預賽(WnI組)循環賽積分名次表

比賽隊伍	場數			得失分數			勝負局數			名次	備註
	勝	負	積分	得分	失分	得分率	勝局	負局	勝局/負局		
45世新大學	3	1	9	371	331	1.121	11	6	1.83	二	晉級複賽 WnI2nd
46屏東科大	4	0	11	333	231	1.442	12	2	6	一	晉級複賽 WnI1st
47致理科大	0	4	0	189	300	0.630	0	12	0	五	
48文藻大學	1	3	4	294	316	0.930	6	9	0.67	四	
49臺中教大	2	2	6	292	301	0.970	7	7	1	三	

※歡迎鼓勵所屬踴躍到場加油與觀賞。

# 中華民國大專校院106學年度排球運動聯賽 報告書

## 一般女生組競賽資訊

### 一般女生組預賽賽程表

組別：WnJ組

場次	比賽日期	比賽時間	比賽隊伍	比賽場地	局數	每局分數					分數和	勝隊
						1	2	3	4	5		
01	12/09(六)	10:00	暨南大學vs中山大學	中山大學	0:3	11:25	17:25	17:25	:	:	45:75	中山大學
02		11:30	馬偕護專vs中華科大		3:0	25:3	25:13	25:19	:	:	75:35	馬偕護專
03		13:00	中山大學vs清華大學		3:0	25:11	25:18	25:19	:	:	75:48	中山大學
04		14:30	馬偕護專vs暨南大學		0:3	24:26	22:25	20:25	:	:	66:76	暨南大學
05		16:00	中華科大vs清華大學		0:3	12:25	13:25	13:25	:	:	38:75	清華大學
06	12/10(日)	09:00	馬偕護專vs中山大學		0:3	21:25	14:25	20:25	:	:	55:75	中山大學
07		10:30	暨南大學vs中華科大		3:0	25:6	25:16	25:12	:	:	75:34	暨南大學
08		12:00	清華大學vs馬偕護專		3:0	25:22	25:12	25:12	:	:	75:46	清華大學
09		13:30	中山大學vs中華科大		3:0	25:6	25:5	25:10	:	:	75:21	中山大學
10		15:00	清華大學vs暨南大學		3:0	25:14	25:23	25:20	:	:	75:57	清華大學

### 一般女生組預賽(WnJ組)循環賽積分名次表

比賽隊伍	場數			得失分數			勝負局數			名次	備註
	勝	負	積分	得分	失分	得分率	勝局	負局	勝局/負局		
50暨南大學	2	2	6	253	250	1.012	6	6	1	三	
51馬偕護專	1	3	3	242	261	0.927	3	9	0.33	四	
52清華大學	3	1	9	273	216	1.264	9	3	3	二	晉級複賽 WnJ2nd
53中華科大	0	4	0	128	300	0.427	0	12	0	五	
54中山大學	4	0	12	300	169	1.775	12	0	∞	一	晉級複賽 WnJ1st

※歡迎鼓勵所屬踴躍到場加油與觀賞。

# 中華民國大專校院106學年度排球運動聯賽 報告書

## 一般女生組競賽資訊

一般女生組預賽賽程表

組別：WnK組

場次	比賽日期	比賽時間	比賽隊伍	比賽場地	局數	每局分數					分數和	勝隊
						1	2	3	4	5		
01	12/15(五)	10:00	聯合大學vs臺東大學	海洋大學	1:3	25:11	14:25	16:25	17:25	:	72:86	臺東大學
02		11:30	馬偕醫學院vs耕莘專校		3:1	25:8	23:25	25:8	25:10	:	98:51	馬偕醫學院
03		13:30	臺東大學vs海洋大學		0:3	8:25	9:25	12:25	:	:	29:75	海洋大學
04		15:00	馬偕醫學院vs聯合大學		3:1	17:25	25:12	25:17	25:17	:	92:71	馬偕醫學院
05		16:30	耕莘專校vs海洋大學		0:3	4:25	3:25	10:25	:	:	17:75	海洋大學
06	12/16(六)	10:00	臺東大學vs耕莘專校		3:0	25:4	25:12	25:15	:	:	75:31	臺東大學
07		11:30	海洋大學vs聯合大學		3:0	25:7	25:10	25:8	:	:	75:25	海洋大學
08		13:30	馬偕醫學院vs臺東大學		3:0	25:22	25:19	25:17	:	:	75:58	馬偕醫學院
09		15:00	聯合大學vs耕莘專校		2:3	25:16	26:24	24:26	22:25	8:15	105:106	耕莘專校
10		16:30	海洋大學vs馬偕醫學院		3:0	25:6	25:8	25:11	:	:	75:11	海洋大學

一般女生組預賽(WnK組)循環賽積分名次表

比賽隊伍	場數			得失分數			勝負局數			名次	備註
	勝	負	積分	得分	失分	得分率	勝局	負局	勝局/負局		
55海洋大學	4	0	12	300	96	3.125	12	0	∞	一	晉級複賽 WnK1st
56聯合大學	0	4	1	273	359	0.760	4	12	0.33	五	
57臺東大學	2	2	6	248	253	0.980	6	7	0.86	三	
58馬偕醫學院	3	1	9	290	255	1.137	9	5	1.8	二	晉級複賽 WnK2nd
59耕莘專校	1	3	2	205	353	0.581	4	11	0.36	四	

※歡迎鼓勵所屬踴躍到場加油與觀賞。

# 中華民國大專校院106學年度排球運動聯賽 報告書

## 一般女生組競賽資訊

一般女生組預賽賽程表

組別：WnL組

場次	比賽日期	比賽時間	比賽隊伍	比賽場地	局數	每局分數					分數和	勝隊
						1	2	3	4	5		
01	12/01(五)	10:00	國北教大vs育達科大	雲林科大	3:0	25:8	25:4	25:18	:	:	75:30	國北教大
02		11:30	高雄大學vs高餐大學		3:2	24:26	25:23	25:10	15:25	17:15	106:99	高雄大學
03		13:00	育達科大vs元培醫大		0:3	16:25	18:25	19:25	:	:	53:75	元培科大
04		14:30	高雄大學vs國北教大		0:3	16:25	20:25	18:25	:	:	54:75	國北教大
05		16:00	高餐大學vs元培醫大		3:0	25:18	25:17	25:16	:	:	75:51	高雄餐大
06	12/02(六)	10:00	育達科大vs高餐大學		0:3	6:25	11:25	12:25	:	:	29:75	高雄餐大
07		11:30	元培醫大vs國北教大		0:3	7:25	13:25	21:25	:	:	41:75	國北教大
08		13:00	高雄大學vs育達科大		3:0	25:17	25:8	25:11	:	:	75:36	高雄大學
09		14:30	國北教大vs高餐大學		3:1	25:12	17:25	25:16	25:14	:	92:67	國北教大
10		16:00	元培醫大vs高雄大學		1:3	11:25	16:25	25:23	11:25	:	63:98	高雄大學

一般女生組預賽(WnL組)循環賽積分名次表

比賽隊伍	場數			得失分數			勝負局數			名次	備註
	勝	負	積分	得分	失分	得分率	勝局	負局	勝局/負局		
60國北教大	4	0	12	317	192	1.651	12	1	12	一	晉級複賽 WnL1st
61高雄大學	3	1	8	333	273	1.220	9	6	1.5	二	晉級複賽 WnL2nd
62元培醫大	1	3	3	230	301	0.764	4	9	0.44	四	
63高餐大學	2	2	7	316	278	1.137	9	6	1.5	三	
64育達科大	0	4	0	148	300	0.493	0	12	0	五	

※歡迎鼓勵所屬踴躍到場加油與觀賞。

# 中華民國大專校院106學年度排球運動聯賽 報告書

## 一般女生組競賽資訊

一般女生組賽制(分組循環預賽+分組循環複賽+名次決賽)

複賽參賽學校 共二十四隊

中央大學	北商大學	東吳大學	淡江大學	輔仁大學	臺中科大	臺灣大學	宜蘭大學
開南大學	亞洲大學	臺北醫大	雲林科大	臺南大學	臺灣師大	中國醫大	交通大學
屏東科大	世新大學	中山大學	清華大學	海洋大學	馬偕醫學院	國北教大	高雄大學

複賽採分組循環賽制，預賽各組取前二名進入複賽，共二十四隊。

複賽抽籤分組結果：

(WnQ組) 屏東科大 亞洲大學 臺灣大學 淡江大學 中山大學 馬偕醫學院

(WnR組) 輔仁大學 世新大學 臺南大學 宜蘭大學 臺北醫大 清華大學

(WnS組) 中央大學 臺中科大 國北教大 臺灣師大 中國醫大 雲林科大

(WnT組) 東吳大學 北商大學 海洋大學 高雄大學 開南大學 交通大學

複賽採分組循環賽制，預賽各組(WnA組、WnB組、WnC組、WnD組、WnE組、WnF組、WnG組、WnH組、WnI組、WnJ組、WnK組、WnL組)取前二名進入複賽，共二十四隊。

複賽各組(WnQ組、WnR組、WnS組、WnT組)取前四名進入決賽，共十六隊。

由預賽分組第一抽籤，抽中A同組第二名分配至B，B分配至C，C分配至D，D分配至E；依此類推。

備註：循環賽計分與名次判定依競賽規程第十三條「循環賽計分與名次判定」相關規定依序判定名次(中途棄權或退出比賽者所有已賽完之成績一律不予計算)。

# 中華民國大專校院106學年度排球運動聯賽 報告書

## 一般女生組競賽資訊

一般女生組複賽賽程表

組別：WnQ組

場次	比賽日期	比賽時間	比賽隊伍	比賽場地	局數	每局分數					分數和	勝隊
						1	2	3	4	5		
01	03/25(日)	09:30	屏東科大vs馬偕醫學院	屏東科大	3:0	25:9	25:19	25:16	:	:	75:44	屏東科大
02		11:00	亞洲大學vs中山大學		2:3	20:25	20:25	25:16	25:22	9:15	99:103	中山大學
03		13:00	臺灣大學vs淡江大學		3:0	25:16	25:15	25:11	:	:	75:42	臺灣大學
04		14:30	中山大學vs馬偕醫學院		3:0	25:11	25:13	25:17	:	:	75:41	中山大學
05		16:00	亞洲大學vs淡江大學		3:2	25:19	25:23	22:25	23:25	15:10	110:102	亞洲大學
06		17:30	屏東科大vs臺灣大學		1:3	25:14	18:25	17:25	17:25	:	77:89	臺灣大學
07	03/26(一)	09:30	馬偕醫學院vs淡江大學		0:3	21:25	20:25	11:25	:	:	52:75	淡江大學
08		11:00	中山大學vs屏東科大		1:3	20:25	19:25	29:27	24:26	:	92:103	屏東科大
09		13:00	馬偕醫學院vs亞洲大學		0:3	9:25	10:25	14:25	:	:	33:75	亞洲大學
10		14:30	臺灣大學vs中山大學		3:0	25:17	25:14	25:11	:	:	75:42	臺灣大學
11		16:00	淡江大學vs屏東科大		0:3	9:25	16:25	20:25	:	:	45:75	屏東科大
12		17:30	亞洲大學vs臺灣大學		2:3	11:25	17:25	25:22	25:21	12:15	90:108	臺灣大學
13	03/27(二)	10:00	淡江大學vs中山大學		1:3	17:25	14:25	25:21	20:25	:	76:96	中山大學
14		11:30	臺灣大學vs馬偕醫學院		3:0	25:14	25:10	25:11	:	:	75:35	臺灣大學
15		13:00	屏東科大vs亞洲大學		3:1	25:21	19:25	25:18	25:18	:	94:82	屏東科大

一般女生組複賽(WnQ組)循環賽積分名次表

比賽隊伍	場數			得失分數			勝負局數			排名	備註
	勝	負	積分	得分	失分	得分率	勝局	負局	勝局/負局		
01屏東科大	4	1	12	424	352	1.205	13	5	2.6	二	晉級決賽 WnQ2nd
02亞洲大學	2	3	7	456	440	1.036	11	11	1	四	晉級決賽 WnQ4th
03臺灣大學	5	0	14	422	286	1.476	15	3	5	一	晉級決賽 WnQ1st
04淡江大學	1	4	4	340	408	0.833	6	12	0.5	五	
05中山大學	3	2	8	408	394	1.036	10	9	1.11	三	晉級決賽 WnQ3rd
06馬偕醫學院	0	5	0	205	375	0.547	0	15	0	六	

※歡迎鼓勵所屬踴躍到場加油與觀賞。

# 中華民國大專校院106學年度排球運動聯賽 報告書

## 一般女生組競賽資訊

一般女生組複賽賽程表

組別：WnR組

場次	比賽日期	比賽時間	比賽隊伍	比賽場地	局數	每局分數					分數和	勝隊
						1	2	3	4	5		
01	03/16(五)	10:00	世新大學vs臺北醫大	宜蘭大學	1:3	17:25	25:22	16:25	23:25	:	81:97	臺北醫大
02		11:30	宜蘭大學vs清華大學		3:0	25:9	25:16	25:17	:	:	75:42	宜蘭大學
03		13:00	輔仁大學vs臺南大學		0:3	23:25	18:25	16:25	:	:	57:75	臺南大學
04		14:30	清華大學vs臺北醫大		1:3	26:28	25:17	20:25	14:25	:	85:95	臺北醫大
05		16:00	世新大學vs輔仁大學		2:3	23:25	25:18	25:22	19:25	11:15	103:105	輔仁大學
06		17:30	宜蘭大學vs臺南大學		3:2	24:26	25:20	22:25	25:11	15:10	111:92	宜蘭大學
07	03/17(六)	10:00	臺北醫大vs臺南大學		0:3	16:25	24:26	20:25	:	:	60:76	臺南大學
08		11:30	宜蘭大學vs輔仁大學		3:1	28:30	25:17	25:9	25:16	:	103:72	宜蘭大學
09		13:00	清華大學vs世新大學		0:3	18:25	11:25	23:25	:	:	52:75	世新大學
10		14:30	臺北醫大vs宜蘭大學		1:3	25:23	12:25	16:25	23:25	:	76:98	宜蘭大學
11		16:00	輔仁大學vs清華大學		0:3	18:25	21:25	17:25	:	:	56:75	清華大學
12		17:30	臺南大學vs世新大學		0:3	21:25	17:25	23:25	:	:	61:75	世新大學
13	03/18(日)	10:00	臺南大學vs清華大學		0:3	19:25	17:25	20:25	:	:	56:75	清華大學
14		11:30	輔仁大學vs臺北醫大		3:1	25:20	16:25	25:19	25:23	:	91:87	輔仁大學
15		13:00	世新大學vs宜蘭大學		2:3	25:10	15:25	25:22	21:25	5:15	91:97	宜蘭大學

一般女生組複賽(WnR組)循環賽積分名次表

比賽隊伍	場數			得失分數			勝負局數			排名	備註
	勝	負	積分	得分	失分	得分率	勝局	負局	勝局/負局		
07輔仁大學	2	3	5	381	443	0.860	7	12	0.58	六	
08世新大學	2	3	8	425	412	1.032	11	9	1.22	二	晉級決賽 WnR2nd
09臺南大學	2	3	7	360	378	0.952	8	9	0.89	三	晉級決賽 WnR3rd
10宜蘭大學	5	0	13	484	373	1.298	15	6	2.5	一	晉級決賽 WnR1st
11臺北醫大	2	3	6	415	431	0.963	8	11	0.73	四	晉級決賽 WnR4th
12清華大學	2	3	6	329	357	0.922	7	9	0.78	五	

※歡迎鼓勵所屬踴躍到場加油與觀賞。

# 中華民國大專校院106學年度排球運動聯賽 報告書

## 一般女生組競賽資訊

一般女生組複賽賽程表

組別：WnS組

場次	比賽日期	比賽時間	比賽隊伍	比賽場地	局數	每局分數					分數和	勝隊
						1	2	3	4	5		
01	03/17(六)	09:30	中央大學vs雲林科大	雲林科大	3:0	25:19	25:10	25:18	:	:	75:47	中央大學
02		11:00	臺中科大vs中國醫大		2:3	21:25	25:16	25:22	23:25	14:16	108:104	中國醫大
03		12:30	國北教大vs臺灣師大		3:1	25:20	25:13	20:25	25:18	:	95:76	國北教大
04		14:00	中國醫大vs雲林科大		3:1	25:20	28:26	22:25	25:14	:	100:85	中國醫大
05		15:30	中央大學vs國北教大		3:0	25:11	25:16	25:12	:	:	75:39	中央大學
06		17:00	臺中科大vs臺灣師大		2:3	24:26	25:19	23:25	25:14	8:15	105:99	臺灣師大
07	03/18(日)	09:30	雲林科大vs臺灣師大		3:0	25:22	25:16	27:25	:	:	77:63	雲林科大
08		11:00	臺中科大vs國北教大		3:0	25:22	25:19	25:19	:	:	75:60	臺中科大
09		12:30	中國醫大vs中央大學		0:3	7:25	14:25	10:25	:	:	31:75	中央大學
10		14:00	雲林科大vs臺中科大		3:2	25:12	13:25	17:25	27:25	15:7	97:94	雲林科大
11		15:30	國北教大vs中國醫大		1:3	25:22	20:25	22:25	21:25	:	88:97	中國醫大
12		17:00	臺灣師大vs中央大學		0:3	10:25	7:25	11:25	:	:	28:75	中央大學
13	03/19(一)	10:00	臺灣師大vs中國醫大		3:2	25:22	17:25	20:25	25:19	15:11	102:102	臺灣師大
14		11:30	國北教大vs雲林科大		2:3	25:20	28:26	18:25	19:25	3:15	93:111	雲林科大
15		13:00	中央大學vs臺中科大		3:0	25:9	25:15	25:14	:	:	75:38	中央大學

一般女生組複賽(WnS組)循環賽積分名次表

比賽隊伍	場數			得失分數			勝負局數			排名	備註
	勝	負	積分	得分	失分	得分率	勝局	負局	勝局/負局		
13中央大學	5	0	15	375	183	2.049	15	0	∞	一	晉級決賽 WnS1st
14臺中科大	1	4	6	420	435	0.966	9	12	0.75	五	
15國北教大	1	4	4	375	434	0.864	6	13	0.46	六	
16臺灣師大	2	3	4	368	454	0.811	7	13	0.54	四	晉級決賽 WnS4th
17中國醫大	3	2	9	434	458	0.948	11	10	1.1	二	晉級決賽 WnS2nd
18雲林科大	3	2	7	417	425	0.981	10	10	1	三	晉級決賽 WnS3rd

※歡迎鼓勵所屬踴躍到場加油與觀賞。

# 中華民國大專校院106學年度排球運動聯賽 報告書

## 一般女生組競賽資訊

一般女生組複賽賽程表

組別：WnT組

場次	比賽日期	比賽時間	比賽隊伍	比賽場地	局數	每局分數					分數和	勝隊
						1	2	3	4	5		
01	03/24(六)	10:00	東吳大學vs交通大學	海洋大學	3:0	25:11	25:15	25:11	:	:	75:37	東吳大學
02		11:30	北商大學vs開南大學		3:2	17:25	25:18	22:25	14:25	15:12	93:105	北商大學
03		13:00	海洋大學vs高雄大學		3:0	25:7	25:16	25:10	:	:	75:33	海洋大學
04		14:30	開南大學vs交通大學		1:3	22:25	25:23	21:25	24:26	:	92:99	交通大學
05		16:00	東吳大學vs海洋大學		2:3	25:23	20:25	26:24	24:26	9:15	104:113	海洋大學
06		17:30	北商大學vs高雄大學		3:1	25:20	25:7	24:26	25:15	:	99:68	北商大學
07	03/25(日)	10:00	交通大學vs高雄大學		3:0	25:8	25:6	25:6	:	:	75:20	交通大學
08		11:30	北商大學vs海洋大學		3:0	25:19	25:11	25:21	:	:	75:51	北商大學
09		13:00	開南大學vs東吳大學		0:3	20:25	21:25	19:25	:	:	60:75	東吳大學
10		14:30	交通大學vs北商大學		3:0	25:21	25:16	25:21	:	:	75:58	交通大學
11		16:00	海洋大學vs開南大學		3:0	27:25	25:11	25:19	:	:	77:55	海洋大學
12		17:30	高雄大學vs東吳大學		0:3	7:25	13:25	12:25	:	:	32:75	東吳大學
13	03/26(一)	10:00	高雄大學vs開南大學		0:3	21:25	22:25	21:25	:	:	64:75	開南大學
14		11:30	海洋大學vs交通大學		1:3	20:25	25:23	12:25	17:25	:	74:98	交通大學
15		13:00	東吳大學vs北商大學		3:2	23:25	21:25	25:19	25:17	15:3	109:89	東吳大學

一般女生組複賽(WnT組)循環賽積分名次表

比賽隊伍	場數			得失分數			勝負局數			排名	備註
	勝	負	積分	得分	失分	得分率	勝局	負局	勝局/負局		
19東吳大學	4	1	12	438	331	1.323	14	5	2.8	一	晉級決賽 WnT1st
20北商大學	3	2	9	414	408	1.015	11	9	1.22	三	晉級決賽 WnT3rd
21海洋大學	3	2	8	390	365	1.068	10	8	1.25	四	晉級決賽 WnT4th
22高雄大學	0	5	0	217	399	0.544	1	15	0.07	六	
23開南大學	1	4	4	387	408	0.949	6	12	0.5	五	
24交通大學	4	1	12	384	319	1.204	12	5	2.4	二	晉級決賽 WnT2nd

※歡迎鼓勵所屬踴躍到場加油與觀賞。

# 中華民國大專校院106學年度排球運動聯賽 報告書

## 一般女生組競賽資訊

一般女生組賽制(循環預複賽+名次決賽)

決賽參賽學校 共十六隊

臺灣大學 屏東科大 中山大學 亞洲大學 宜蘭大學 世新大學 臺南大學 臺北醫大

中央大學 中國醫大 雲林科大 臺灣師大 東吳大學 交通大學 北商大學 海洋大學

取複賽各組(WnQ組、WnR組、WnS組、WnT組)取前四名進入決賽，共十六隊。前四名，共十六隊，預賽各組前二名隊伍為種子，共計取八名。

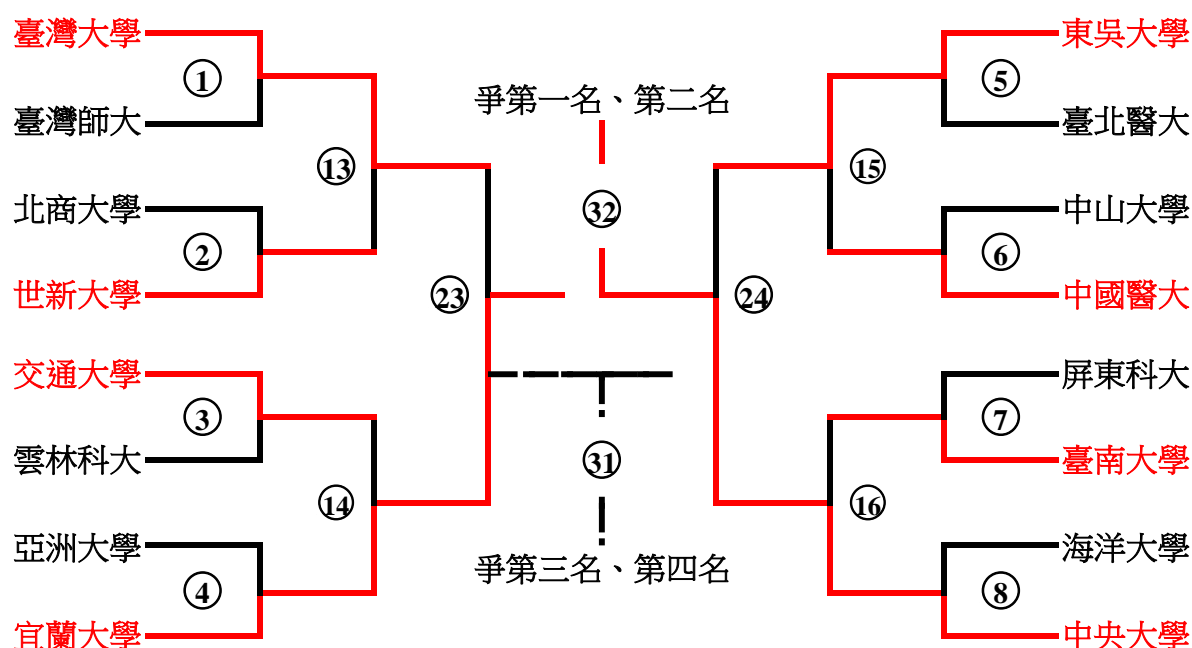

備註：上圖組別僅為代號，實際組別須待決賽領隊會議抽籤決定。

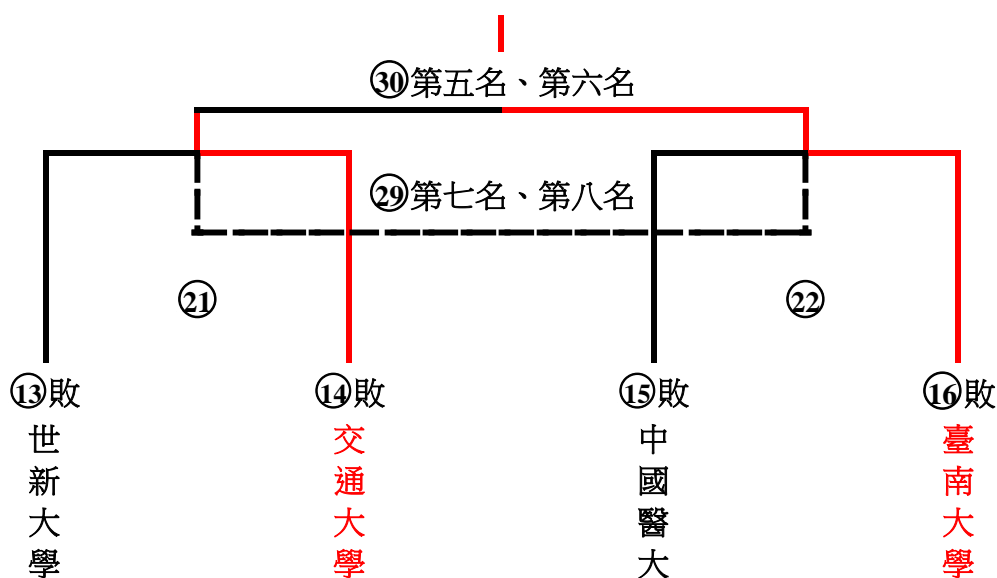

(續下頁)

# 中華民國大專校院106學年度排球運動聯賽 報告書

## 一般女生組競賽資訊

一般女生組賽制(循環預、複賽+名次決賽)

決賽參賽學校 共十六隊

(續上頁)

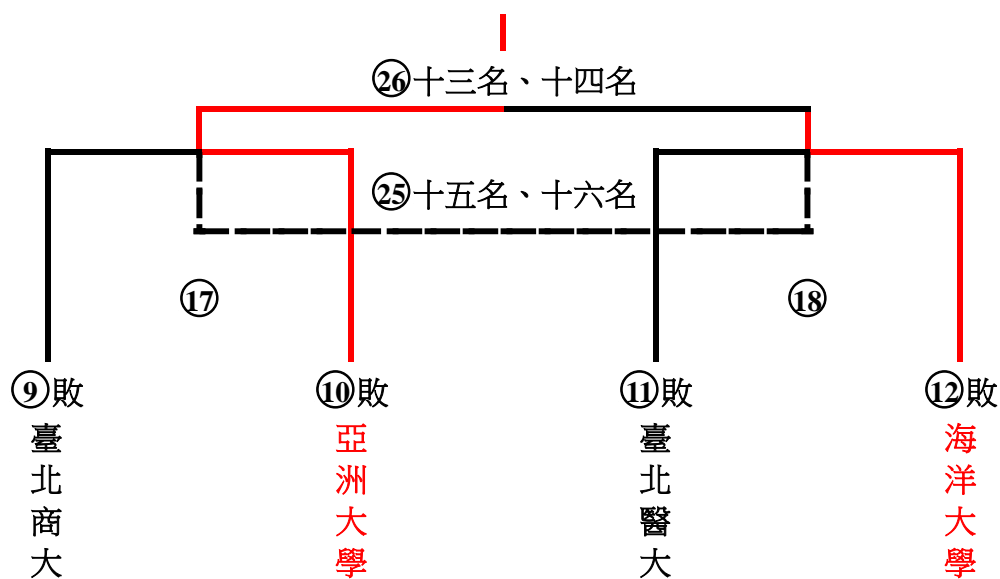
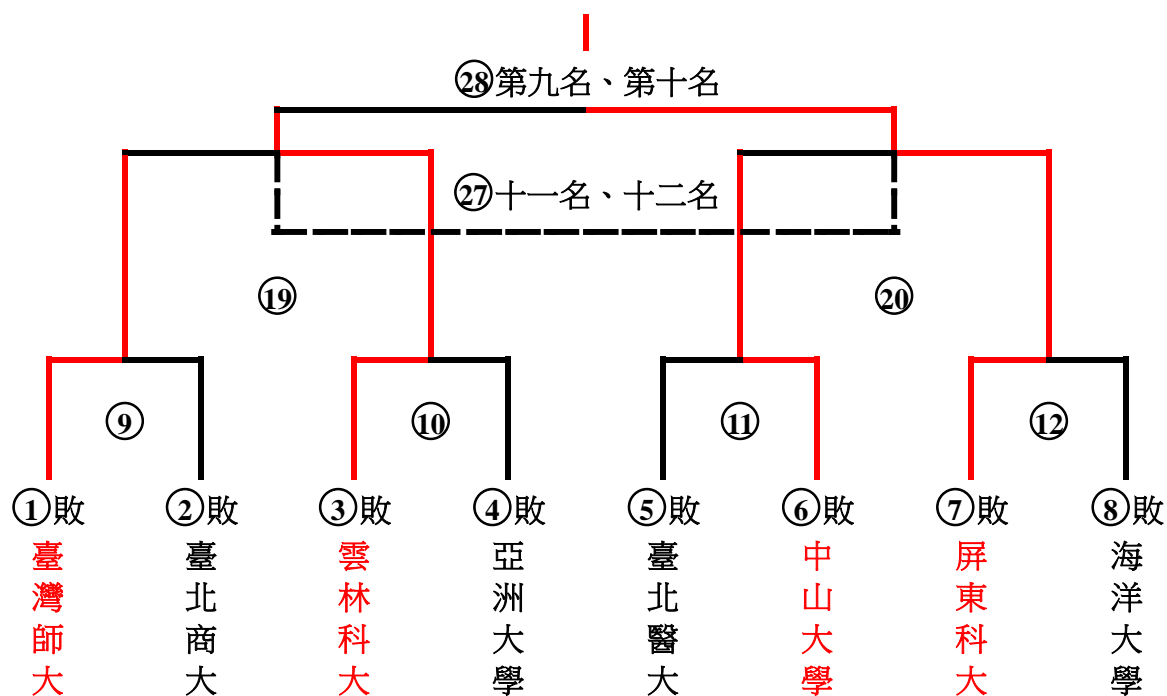

# 中華民國大專校院106學年度排球運動聯賽 報告書

## 一般女生組競賽資訊

### 一般女生組決賽賽程表

組別：WnZ組

場次	比賽日期	比賽時間	比賽隊伍	比賽場地	局數	每局分數					分數和	勝隊
						1	2	3	4	5		
01	05/13(日)	13:00	臺灣大學vs臺灣師大	中央B (木板)	3:0	25:17	25:10	25:19	:	:	75:46	臺灣大學
02		14:30	北商大學vs世新大學		0:3	18:25	23:25	25:27	:	:	66:77	世新大學
03		16:00	交通大學vs雲林科大		3:2	25:13	21:25	25:21	18:25	15:9	104:93	交通大學
04		17:30	亞洲大學vs宜蘭大學		0:3	14:25	12:25	18:25	:	:	44:75	宜蘭大學
05		13:00	東吳大學vs臺北醫大	中央A (地墊)	3:1	25:16	25:7	20:25	25:14	:	95:62	東吳大學
06		14:30	中山大學vs中國醫大		2:3	19:25	27:25	26:24	11:25	10:15	93:114	中國醫大
07		16:00	屏東科大vs臺南大學		1:3	19:25	25:20	19:25	17:25	:	80:95	臺南大學
08		17:30	海洋大學vs中央大學		0:3	14:25	14:25	13:25	:	:	41:75	中央大學
09	05/14(一)	13:00	臺灣師大vs北商大學	中央B (木板)	3:0	25:21	25:21	25:21	:	:	75:63	臺灣師大
10		14:30	雲林科大vs亞洲大學		3:2	25:13	21:25	22:25	25:14	15:10	108:87	雲林科大
11		16:00	臺北醫大vs中山大學		2:3	13:25	25:13	13:25	25:20	11:15	87:95	中山大學
12		17:30	屏東科大vs海洋大學		3:2	16:25	25:21	25:13	25:27	16:14	107:100	屏東科大
13		13:00	臺灣大學vs世新大學	中央A (地墊)	3:2	17:25	25:23	25:17	28:25	15:12	110:102	臺灣大學
14		14:30	交通大學vs宜蘭大學		0:3	18:25	21:25	22:25	:	:	61:75	宜蘭大學
15		16:00	東吳大學vs中國醫大		3:2	18:25	23:25	25:13	25:12	16:14	107:89	東吳大學
16		17:30	臺南大學vs中央大學		0:3	10:25	8:25	18:25	:	:	36:75	中央大學
17	05/15(二)	13:00	北商大學vs亞洲大學	中央B (木板)	2:3	18:25	15:25	25:22	25:17	13:15	96:104	亞洲大學
18		14:30	臺北醫大vs海洋大學		0:3	23:25	24:26	20:25	:	:	67:76	海洋大學
19		16:00	臺灣師大vs雲林科大		2:3	23:25	21:25	25:21	25:15	6:15	100:101	雲林科大
20		17:30	中山大學vs屏東科大		0:3	16:25	18:25	17:25	:	:	51:75	屏東科大
21		13:00	世新大學vs交通大學	中央A (地墊)	2:3	25:21	25:18	13:25	19:25	14:16	96:105	交通大學
22		14:30	中國醫大vs臺南大學		0:3	22:25	21:25	20:25	:	:	63:75	臺南大學
23		16:00	臺灣大學vs宜蘭大學		2:3	25:21	23:25	16:25	26:24	5:15	95:110	宜蘭大學
24		17:30	東吳大學vs中央大學		0:3	16:25	14:25	12:25	:	:	42:75	中央大學
25	05/16(三)	13:00	北商大學vs臺北醫大	中央B (木板)	3:1	23:25	25:22	25:17	25:15	:	98:79	北商大學
26		14:30	亞洲大學vs海洋大學		3:2	15:25	25:27	25:16	25:23	15:11	105:102	亞洲大學
27		16:00	臺灣師大vs中山大學		0:3	14:25	22:25	17:25	:	:	53:75	中山大學
28		17:30	雲林科大vs屏東科大		1:3	25:22	18:25	12:25	25:27	:	80:99	屏東科大
29		13:00	世新大學vs中國醫大	中央A (地墊)	3:1	24:26	25:12	25:18	25:16	:	99:72	世新大學
30		14:30	交通大學vs臺南大學		0:3	15:25	21:25	14:25	:	:	50:75	臺南大學
31		16:00	臺灣大學vs東吳大學		3:0	25:15	25:16	25:20	:	:	75:51	臺灣大學
32		17:30	宜蘭大學vs中央大學		1:3	17:25	17:25	27:25	17:25	:	78:100	中央大學

※歡迎鼓勵所屬踴躍到場加油與觀賞。

# 中華民國大專校院106學年度排球運動聯賽 報告書

## 一般女生組競賽資訊

### 一般女生組名次表

第一名 國立中央大學	第九名 國立屏東科技大學
第二名 國立宜蘭大學	第十名 國立雲林科技大學
第三名 國立臺灣大學	第十一名 國立中山大學
第四名 東吳大學	第十二名 國立臺灣師範大學
第五名 國立臺南大學	第十三名 亞洲大學
第六名 國立交通大學	第十四名 國立臺灣海洋大學
第七名 世新大學	第十五名 國立臺北商業大學
第八名 中國醫藥大學	第十六名 臺北醫學大學

### 備註：

- 1.106學年度大專排球運動聯賽一般女生組共六十四隊參賽。
- 2.依據競賽規程第十七條「獎勵辦法」規定，頒發下列獎項：
  - (1)各級組錄取前八名為年度優勝球隊，年度優勝球隊頒贈教育部體育署獎盃乙座。
  - (2)各級組年度優勝球隊前三名隊伍，所有報名參賽隊員頒贈大專體育總會獎狀乙紙。
  - (3)各級組前八名隊伍教練，造冊報請教育部體育署頒發獎狀乙紙。
  - (4)公開女生、男生組第一級、第二級第九名至第十二名與一般女生、男生組第九名至第十六名隊伍教練，頒發大專體育總會獎狀乙紙。

# 中華民國大專校院106學年度排球運動聯賽 報告書

## 公開男生組第一級競賽資訊

公開男生組第一級賽制(雙循環預複賽+名次決賽)

預賽參賽學校 共十二隊

臺灣師大 樹德科大 北市大學 大仁科大 銘傳大學 嘉義大學 (Mo1A組)

國北教大 中原大學 臺灣體大 彰化師大 高雄師大 臺灣大學 (Mo1B組)

預賽、複賽各採循環賽制，複賽依A、B兩組預賽成績順序交叉單循環比賽，預賽成績保留；完成預賽與複賽比賽，積分總和成績順位第五名至第十二名為年度成績排名名次。

備註：循環賽計分與名次判定依競賽規程第拾參條「比賽制度計分與名次判定」第一款相關規定依序判定名次(中途棄權或退出比賽者所有已賽完之成績一律不予計算)。

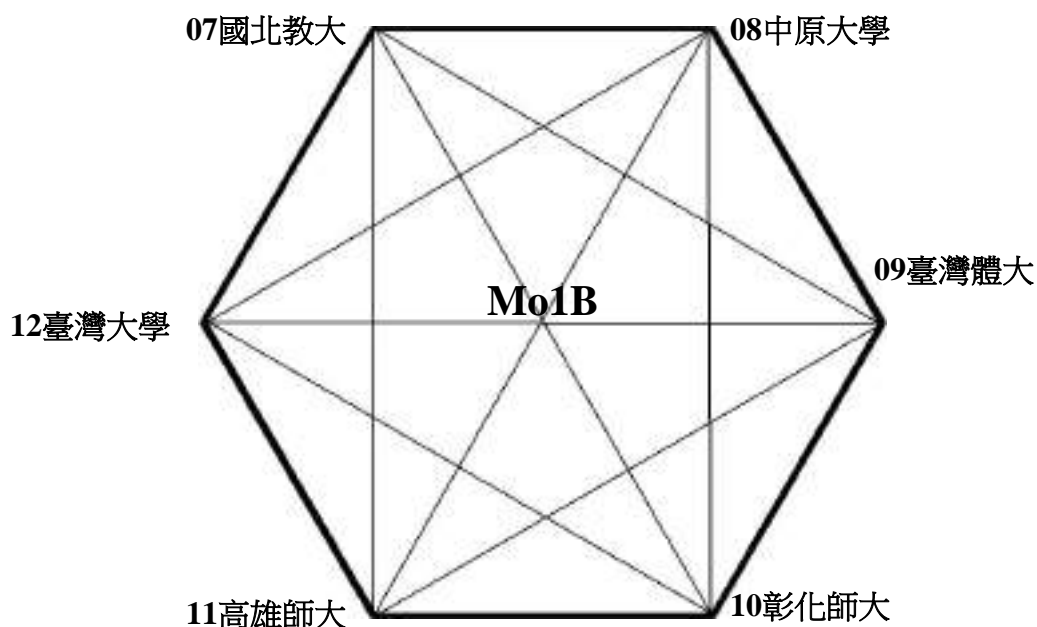
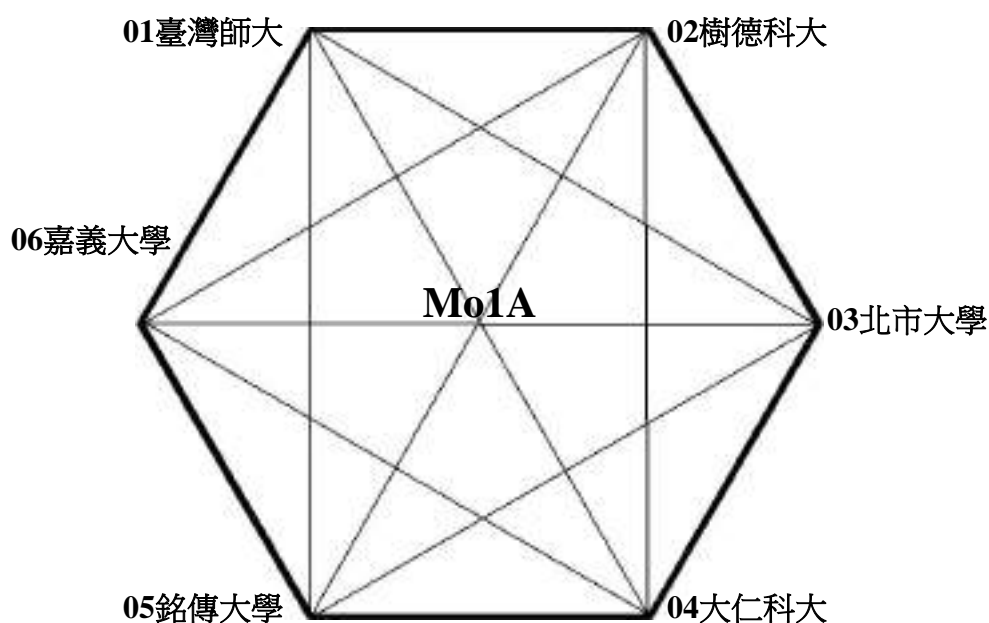

# 中華民國大專校院106學年度排球運動聯賽 報告書

## 公開男生組第一級競賽資訊

### 公開男生組第一級預賽賽程表

組別：Mo1A組

場次	比賽日期	比賽時間	比賽隊伍	比賽場地	局數	每局分數					分數和	勝隊
						1	2	3	4	5		
01	12/04(一)	13:00	臺灣師大vs嘉義大學	大仁科大	3:0	25:15	25:17	25:17	:	:	75:49	臺灣師大
02		15:00	樹德科大vs銘傳大學		2:3	23:25	25:22	25:23	21:25	11:15	105:110	銘傳大學
03		17:00	北市大學vs大仁科大		3:2	25:18	22:25	17:25	25:19	15:11	104:98	北市大學
04	12/05(二)	13:00	樹德科大vs北市大學		0:3	13:25	17:25	20:25	:	:	50:75	北市大學
05		15:00	銘傳大學vs臺灣師大		0:3	19:25	14:25	15:25	:	:	48:75	臺灣師大
06	17:00	嘉義大學vs大仁科大	1:3		21:25	21:25	25:21	23:25	:	90:96	大仁科大	
07	12/06(三)	13:00	大仁科大vs臺灣師大		0:3	9:25	16:25	21:25	:	:	46:75	臺灣師大
08		15:00	嘉義大學vs樹德科大		1:3	25:18	22:25	15:25	20:25	:	82:93	樹德科大
09		17:00	北市大學vs銘傳大學		3:0	25:15	25:17	25:19	:	:	75:51	北市大學
10	12/07(四)	13:00	銘傳大學vs嘉義大學		3:2	41:39	20:25	16:25	25:14	15:13	117:116	銘傳大學
11		15:00	臺灣師大vs北市大學		3:0	25:20	25:20	25:15	:	:	75:55	臺灣師大
12		17:00	樹德科大vs大仁科大		1:3	23:25	25:23	27:29	21:25	:	96:102	大仁科大
13	12/08(五)	10:00	北市大學vs嘉義大學		3:1	25:15	25:11	19:25	25:23	:	94:74	北市大學
14		11:30	臺灣師大vs樹德科大		3:1	24:26	25:20	25:20	25:16	:	99:82	臺灣師大
15		13:00	大仁科大vs銘傳大學		2:3	25:22	21:25	25:23	22:25	8:15	101:110	銘傳大學

### 公開男生組第一級預賽(Mo1A組)循環賽積分名次表

比賽隊伍	場數			得失分數			勝負局數			名次	備註
	勝	負	積分	得分	失分	得分率	勝局	負局	勝局/負局		
01臺灣師大	5	0	15	399	280	1.425	15	1	15	一	Mo1A1st
02樹德科大	1	4	4	426	468	0.910	7	13	0.54	五	Mo1A5th
03北市大學	4	1	11	403	348	1.158	12	6	2	二	Mo1A2nd
04大仁科大	2	3	8	443	475	0.933	10	11	0.91	四	Mo1A4th
05銘傳大學	3	2	6	436	472	0.924	9	12	0.75	三	Mo1A3rd
06嘉義大學	0	5	1	411	475	0.865	5	15	0.33	六	Mo1A6th

※歡迎鼓勵所屬踴躍到場加油與觀賞。

# 中華民國大專校院106學年度排球運動聯賽 報告書

## 公開男生組第一級競賽資訊

### 公開男生組第一級預賽賽程表

組別：Mo1B組

場次	比賽日期	比賽時間	比賽隊伍	比賽場地	局數	每局分數					分數和	勝隊
						1	2	3	4	5		
01	12/18(一)	13:30	國北教大vs臺灣大學	彰化師大	3:0	25:19	25:23	25:20	:	:	75:62	國北教大
02		15:00	中原大學vs高雄師大		3:0	25:16	25:17	27:25	:	:	75:58	中原大學
03		16:30	臺灣體大vs彰化師大		3:2	27:25	20:25	22:25	25:22	15:11	109:108	臺灣體大
04	12/19(二)	13:30	中原大學vs臺灣體大		3:1	25:15	22:25	25:18	25:21	:	97:79	中原大學
05		15:00	高雄師大vs國北教大		0:3	19:25	22:25	14:25	:	:	55:75	國北教大
06		16:30	臺灣大學vs彰化師大		1:3	18:25	19:25	25:21	14:25	:	76:96	彰化師大
07	12/20(三)	14:00	彰化師大vs國北教大		0:3	23:25	13:25	18:25	:	:	54:75	國北教大
08		15:30	臺灣大學vs中原大學		0:3	11:25	20:25	19:25	:	:	50:75	中原大學
09		17:00	臺灣體大vs高雄師大		3:0	25:14	25:19	25:14	:	:	75:47	臺灣體大
10	12/21(四)	14:00	高雄師大vs臺灣大學		0:3	17:25	18:25	18:25	:	:	53:75	臺灣大學
11		15:30	國北教大vs臺灣體大		3:1	25:17	25:27	25:12	25:19	:	100:75	國北教大
12		17:00	中原大學vs彰化師大		3:0	25:18	25:22	25:21	:	:	75:61	中原大學
13	12/22(五)	12:00	彰化師大vs高雄師大		3:2	24:26	25:12	25:18	21:25	15:10	110:91	彰化師大
14		13:30	臺灣體大vs臺灣大學		3:0	25:13	26:24	25:18	:	:	76:55	臺灣體大
15		15:00	國北教大vs中原大學		3:1	22:25	25:20	25:20	25:17	:	97:82	國北教大

### 公開男生組第一級預賽(Mo1B組)循環賽積分名次表

比賽隊伍	場數			得失分數			勝負局數			名次	備註
	勝	負	積分	得分	失分	得分率	勝局	負局	勝局/負局		
07國北教大	5	0	15	422	328	1.287	15	2	7.5	一	Mo1B1st
08中原大學	4	1	12	404	345	1.171	13	4	3.25	二	Mo1B2nd
09臺灣體大	3	2	8	414	407	1.017	11	8	1.38	三	Mo1B3rd
10彰化師大	2	3	6	429	426	1.007	8	12	0.67	四	Mo1B4th
11高雄師大	0	5	1	304	410	0.741	2	15	0.13	六	Mo1B6th
12臺灣大學	1	4	3	318	375	0.848	4	12	0.33	五	Mo1B5th

※歡迎鼓勵所屬踴躍到場加油與觀賞。

# 中華民國大專校院106學年度排球運動聯賽 報告書

## 公開男生組第一級競賽資訊

公開男生組第一級賽制(循環預複賽+名次決賽)

複賽參賽學校 共十二隊

臺灣師大 樹德科大 北市大學 大仁科大 銘傳大學 嘉義大學

國北教大 中原大學 臺灣體大 彰化師大 高雄師大 臺灣大學

預賽、複賽各採循環賽制，複賽依A、B兩組預賽成績順序交叉單循環比賽，預賽成績保留；完成預賽與複賽比賽，積分總和成績順位第五名至第十二名為年度成績排名名次。

備註：循環賽計分與名次判定依競賽規程第拾參條「比賽制度計分與名次判定」第一款相關規定依序判定名次(中途棄權或退出比賽者所有已賽完之成績一律不予計算)。

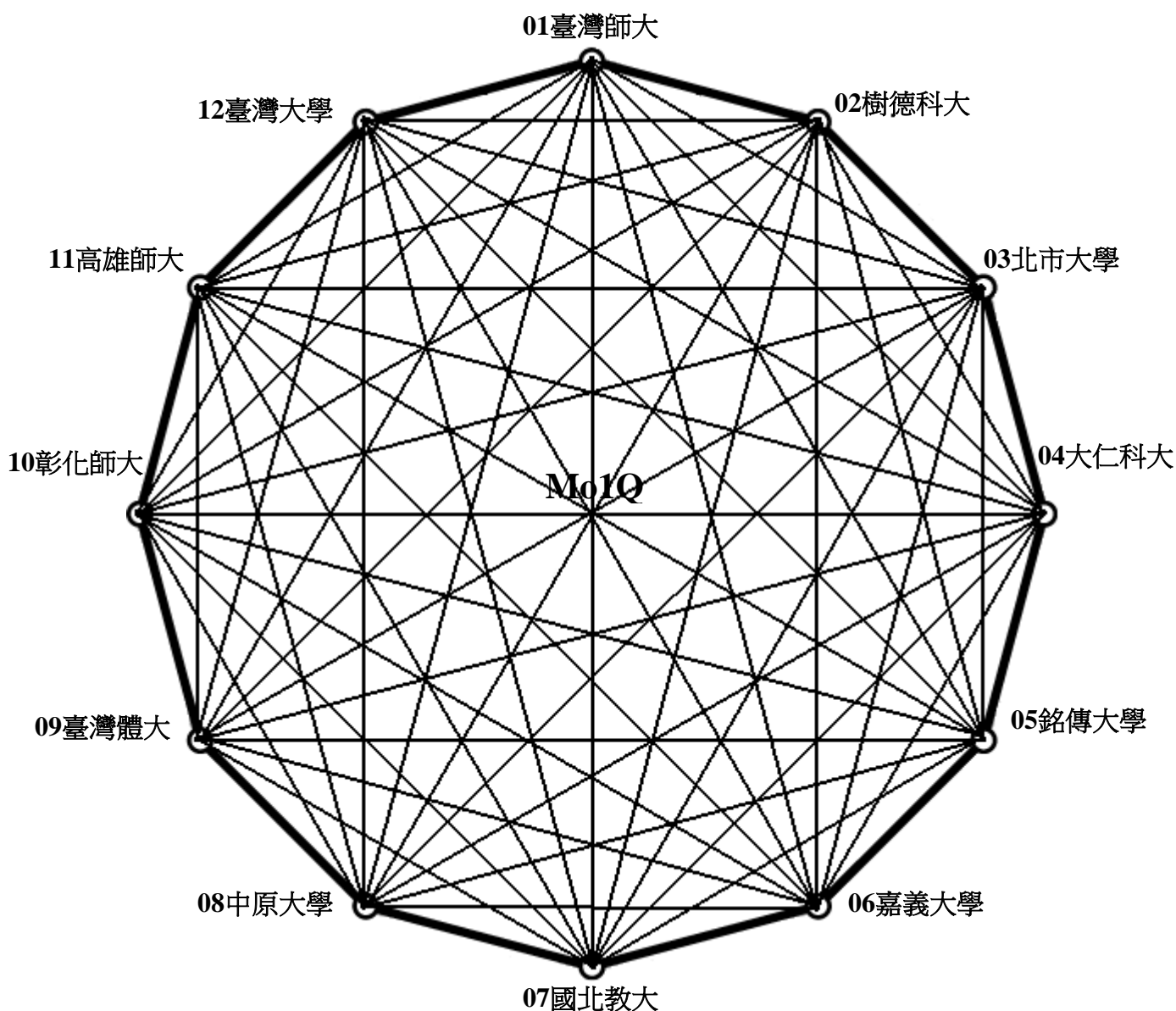

# 中華民國大專校院106學年度排球運動聯賽 報告書

## 公開男生組第一級競賽資訊

公開男生組第一級複賽賽程表

組別：Mo1Q組

場次	比賽日期	比賽時間	比賽隊伍	比賽場地	局數	每局分數					分數和	勝隊
						1	2	3	4	5		
1	03/11(日)	11:00	臺灣師大vs高雄師大	大仁科大	3:0	25:14	25:14	25:15	:	:	75:43	臺灣師大
2		13:00	北市大學vs國北教大		1:3	11:25	25:21	26:28	21:25	:	83:99	國北教大
3		14:30	銘傳大學vs中原大學		0:3	14:25	21:25	18:25	:	:	53:75	中原大學
4		16:00	大仁科大vs臺灣體大		0:3	14:25	19:25	13:25	:	:	46:75	臺灣體大
5		17:30	樹德科大vs彰化師大		1:3	29:27	21:25	23:25	20:25	:	96:102	彰化師大
6		19:00	嘉義大學vs臺灣大學		3:0	25:11	25:21	25:18	:	:	75:50	嘉義大學
7	03/12(一)	11:00	臺灣體大vs北市大學		3:1	25:23	21:25	35:33	25:21	:	106:102	臺灣體大
8		13:00	彰化師大vs銘傳大學		3:0	25:20	25:15	25:16	:	:	75:51	彰化師大
9		14:30	臺灣大學vs大仁科大		3:1	25:19	25:21	23:25	25:21	:	98:86	臺灣大學
10		16:00	高雄師大vs樹德科大		0:3	23:25	23:25	18:25	:	:	64:75	樹德科大
11		17:30	國北教大vs嘉義大學		3:0	25:21	26:24	25:17	:	:	76:62	國北教大
12		19:00	中原大學vs臺灣師大		2:3	11:25	25:17	17:25	25:13	8:15	86:95	臺灣師大
13	03/13(二)	11:00	銘傳大學vs臺灣大學		2:3	15:25	25:16	20:25	25:22	9:15	94:103	臺灣大學
14		13:00	大仁科大vs高雄師大		1:3	25:21	21:25	22:25	23:25	:	91:96	高雄師大
15		14:30	樹德科大vs國北教大		1:3	22:25	13:25	25:18	20:25	:	80:93	國北教大
16		16:00	北市大學vs彰化師大		3:0	25:20	25:19	25:14	:	:	75:53	北市大學
17		17:30	臺灣師大vs臺灣體大		3:0	25:18	25:18	25:22	:	:	75:58	臺灣師大
18		19:00	嘉義大學vs中原大學		0:3	23:25	16:25	18:25	:	:	57:75	中原大學
19	03/14(三)	11:00	國北教大vs銘傳大學		3:0	25:16	25:17	25:16	:	:	75:49	國北教大
20		13:00	中原大學vs大仁科大		3:0	25:18	25:14	25:17	:	:	75:49	中原大學
21		14:30	臺灣體大vs樹德科大		3:1	25:22	28:30	25:17	25:20	:	103:89	臺灣體大
22		16:00	彰化師大vs嘉義大學		3:0	25:18	25:19	27:25	:	:	77:62	彰化師大
23		17:30	臺灣大學vs臺灣師大		0:3	9:25	17:25	13:25	:	:	39:75	臺灣師大
24		19:00	高雄師大vs北市大學		0:3	17:25	23:25	21:25	:	:	61:75	北市大學
25	03/15(四)	11:00	嘉義大學vs臺灣體大		0:3	22:25	17:25	21:25	:	:	60:75	臺灣體大
26		13:00	樹德科大vs中原大學		1:3	22:25	29:27	25:27	17:25	:	93:104	中原大學
27		14:30	大仁科大vs國北教大		0:3	23:25	8:25	15:25	:	:	46:75	國北教大
28		16:00	銘傳大學vs高雄師大		2:3	25:22	18:25	25:18	23:25	13:15	104:105	高雄師大
29		17:30	北市大學vs臺灣大學		3:0	25:15	25:18	25:15	:	:	75:48	北市大學
30		19:00	臺灣師大vs彰化師大		3:0	25:18	25:18	25:15	:	:	75:51	臺灣師大

(續下頁)

※歡迎鼓勵所屬踴躍到場加油與觀賞。

# 中華民國大專校院106學年度排球運動聯賽 報告書

## 公開男生組第一級競賽資訊

公開男生組第一級複賽賽程表

(續上頁)

組別：Mo1Q組

場次	比賽日期	比賽時間	比賽隊伍	比賽場地	局數	每局分數					分數和	勝隊
31	03/16(五)	11:00	國北教大vs臺灣師大	大仁科大	0:3	14:25	23:25	19:25	:	:	56:75	臺灣師大
32		13:00	中原大學vs北市大學		1:3	28:26	19:25	17:25	28:30	:	92:106	北市大學
33		14:30	臺灣體大vs銘傳大學		3:2	22:25	25:17	22:25	25:19	18:16	112:102	臺灣體大
34		16:00	彰化師大vs大仁科大		3:0	25:16	25:22	25:23	:	:	75:61	彰化師大
35		17:30	臺灣大學vs樹德科大		1:3	18:25	27:29	25:23	21:25	:	91:102	樹德科大
36		19:00	高雄師大vs嘉義大學		3:2	25:20	13:25	25:19	17:25	15:12	95:101	高雄師大

※歡迎鼓勵所屬踴躍到場加油與觀賞。

公開男生組第一級預賽(Mo1A組)循環賽積分名次表

比賽隊伍	場數			得失分數			勝負局數			排名	備註
	勝	負	積分	得分	失分	得分率	勝局	負局	勝局/負局		
01臺灣師大	5	0	15	399	280	1.425	15	1	15	一	Mo1A1st
02樹德科大	1	4	4	426	468	0.910	7	13	0.54	五	Mo1A5th
03北市大學	4	1	11	403	348	1.158	12	6	2	二	Mo1A2nd
04大仁科大	2	3	8	443	475	0.933	10	11	0.91	四	Mo1A4th
05銘傳大學	3	2	6	436	472	0.924	9	12	0.75	三	Mo1A3rd
06嘉義大學	0	5	1	411	475	0.865	5	15	0.33	六	Mo1A6th

公開男生組第一級預賽(Mo1B組)循環賽積分名次表

比賽隊伍	場數			得失分數			勝負局數			排名	備註
	勝	負	積分	得分	失分	得分率	勝局	負局	勝局/負局		
07國北教大	5	0	15	422	328	1.287	15	2	7.5	一	Mo1B1st
08中原大學	4	1	12	404	345	1.171	13	4	3.25	二	Mo1B2nd
09臺灣體大	3	2	8	414	407	1.017	11	8	1.38	三	Mo1B3rd
10彰化師大	2	3	6	429	426	1.007	8	12	0.67	四	Mo1B4th
11高雄師大	0	5	1	304	410	0.741	2	15	0.13	六	Mo1B6th
12臺灣大學	1	4	3	318	375	0.848	4	12	0.33	五	Mo1B5th

備註：各隊預賽(第一階段)之勝負場數、積分、得失分數及勝負局數等成績均保留至複賽(第二階段)一併計算。

# 中華民國大專校院106學年度排球運動聯賽 報告書

## 公開男生組第一級競賽資訊

公開男生組第一級預、複賽循環賽積分名次表

比賽隊伍	場數			得失分數			勝負局數			排名	備註
	勝	負	積分	得分	失分	得分率	勝局	負局	勝局/負局		
01臺灣師大	11	0	32	869	613	1.418	33	3	11	一	晉級決賽 Mo1Q1st
07國北教大	10	1	30	896	723	1.239	30	7	4.29	二	晉級決賽 Mo1Q2nd
08中原大學	8	3	25	911	798	1.142	28	11	2.55	三	晉級決賽 Mo1Q3rd
03北市大學	8	3	23	919	807	1.139	26	13	2	四	晉級決賽 Mo1Q4th
09臺灣體大	8	3	22	943	881	1.070	26	15	1.73	五	
10彰化師大	6	5	18	862	846	1.019	20	19	1.05	六	
02樹德科大	3	8	10	961	1025	0.938	17	26	0.65	七	
05銘傳大學	3	8	9	889	1017	0.874	15	30	0.5	八	
12臺灣大學	3	8	8	747	882	0.847	11	27	0.41	九	
11高雄師大	3	8	8	768	931	0.825	11	29	0.38	十	
04大仁科大	2	9	8	822	969	0.848	12	29	0.41	十一	
06嘉義大學	1	10	5	828	923	0.897	10	30	0.33	十二	

備註：各隊預賽(第一階段)之勝負場數、積分、得失分數及勝負局數等成績均保留至複賽(第二階段)一併計算。



# 中華民國大專校院106學年度排球運動聯賽 報告書

## 公開男生組第一級競賽資訊

### 公開男生組第一級名次表

第一名 國立臺灣師範大學	第七名 樹德科技大學
第二名 中原大學	第八名 銘傳大學
第三名 國立臺北教育大學	第九名 國立臺灣大學
第四名 臺北市立大學	第十名 國立高雄師範大學
第五名 國立臺灣體育運動大學	第十一名 大仁科技大學
第六名 國立彰化師範大學	第十二名 國立嘉義大學

### 備註：

- 1.106學年度大專排球運動聯賽公開男生組第一級共十二隊參賽。
- 2.依據競賽規程第十七條「獎勵辦法」規定，頒發下列獎項：
  - (1)各級組錄取前八名為年度優勝球隊，年度優勝球隊頒贈教育部體育署獎盃乙座。
  - (2)各級組年度優勝球隊前三名隊伍，所有報名參賽隊員頒贈大專體育總會獎狀乙紙。
  - (3)各級組前八名隊伍教練，造冊報請教育部體育署頒發獎狀乙紙。
  - (4)公開女生、男生組第一級、第二級第九名至第十二名與一般女生、男生組第九名至第十六名隊伍教練，頒發大專體育總會獎狀乙紙。

# 中華民國大專校院106學年度排球運動聯賽 報告書

## 公開男生組第二級競賽資訊

公開男生組第二級賽制(分組循環預賽+名次決賽)

預賽參賽學校 共二十二隊

遠東科大 明志科大 東華大學 實踐大學 交通大學 清華大學 成功大學 大葉大學

文化大學 華梵大學 臺北大學 真理大學 聯合大學 中興大學 東海大學 靜宜大學

建國科大 吳鳳科大 長榮大學 中華醫大 嘉藥大學 中山大學

預賽採分組循環賽制，預賽各組(Mo2A組、Mo2B組、Mo2C組、Mo2D組)取前四名進入決賽，共十六隊。

預賽抽籤分組結果：

(Mo2A組) 遠東科大 大葉大學 中山大學 聯合大學 臺北大學

(Mo2B組) 明志科大 成功大學 華梵大學 嘉藥大學 長榮大學 中華醫大

(Mo2C組) 東華大學 清華大學 靜宜大學 東海大學 建國科大 文化大學

(Mo2D組) 實踐大學 交通大學 中興大學 真理大學 吳鳳科大

105學年度公開男生組第一級第十名至第十二名(遠東科大、明志科大，另清華大學南大校區已併入清華大學，未參賽)及公開男生組第四名至第九名(東華大學、實踐大學、交通大學、清華大學、成功大學、大葉大學)，共八隊為種子隊；另文化大學等十四隊抽籤，依號碼決定分組，抽中21號及22號隊伍須加抽組別籤。

備註：循環賽計分與名次判定依競賽規程第十三條「循環賽計分與名次判定」相關規定依序判定名次(中途棄權或退出比賽者所有已賽完之成績一律不予計算)。

# 中華民國大專校院106學年度排球運動聯賽 報告書

## 公開男生組第二級競賽資訊

### 公開男生組第二級預賽賽程表

組別：Mo2A組

場次	比賽日期	比賽時間	比賽隊伍	比賽場地	局數	每局分數					分數和	勝隊
						1	2	3	4	5		
01	12/13(三)	13:00	遠東科大vs臺北大學	大葉大學	3:1	25:16	25:11	31:33	25:23	:	106:83	遠東科大
02		14:30	中山大學vs大葉大學		3:0	25:22	25:21	25:21	:	:	75:64	中山大學
03		16:30	聯合大學vs遠東科大		0:3	7:25	17:25	20:25	:	:	44:75	遠東科大
04	12/14(四)	13:00	大葉大學vs臺北大學		0:3	16:25	14:25	17:25	:	:	47:75	臺北大學
05		14:30	中山大學vs聯合大學		3:1	18:25	25:17	25:14	25:23	:	93:79	中山大學
06		16:30	大葉大學vs遠東科大		2:3	21:25	19:25	27:25	25:21	13:15	105:111	遠東科大
07		18:00	聯合大學vs臺北大學		0:3	17:25	9:25	12:25	:	:	38:75	臺北大學
08	12/15(五)	11:00	臺北大學vs中山大學		1:3	24:26	25:16	22:25	21:25	:	92:92	中山大學
09		12:30	聯合大學vs大葉大學		0:3	23:25	20:25	23:25	:	:	66:75	大葉大學
10		14:30	遠東科大vs中山大學		3:1	25:19	25:16	22:25	25:18	:	97:78	遠東科大

### 公開男生組第二級預賽(Mo2A組)循環賽積分名次表

比賽隊伍	場數			得失分數			勝負局數			名次	備註
	勝	負	積分	得分	失分	得分率	勝局	負局	勝局/負局		
01遠東科大	4	0	11	389	310	1.255	12	4	3	一	晉級決賽 Mo2A1st
02大葉大學	1	3	4	291	327	0.890	5	9	0.56	四	晉級決賽 Mo2A4th
03中山大學	3	1	9	338	332	1.018	10	5	2	二	晉級決賽 Mo2A2nd
04聯合大學	0	4	0	227	318	0.714	1	12	0.08	五	
05臺北大學	2	2	6	325	283	1.148	8	6	1.33	三	晉級決賽 Mo2A3rd

※歡迎鼓勵所屬踴躍到場加油與觀賞。

# 中華民國大專校院106學年度排球運動聯賽 報告書

## 公開男生組第二級競賽資訊

### 公開男生組第二級預賽賽程表

組別：Mo2B組

場次	比賽日期	比賽時間	比賽隊伍	比賽場地	局數	每局分數					分數和	勝隊
						1	2	3	4	5		
01	12/22(五)	09:30	明志科大vs中華醫大	明志科大	3:0	25:16	25:19	25:14	:	:	75:49	明志科大
02		11:00	成功大學vs長榮大學		3:1	21:25	25:13	25:15	25:21	:	96:74	成功大學
03		13:00	華梵大學vs嘉藥大學		3:1	21:25	25:17	25:20	25:22	:	96:84	華梵大學
04		14:30	長榮大學vs中華醫大		0:3	26:28	13:25	17:25	:	:	56:78	中華醫大
05		16:00	明志科大vs華梵大學		3:0	25:14	25:20	25:16	:	:	75:50	明志科大
06		17:30	成功大學vs嘉藥大學		3:0	25:23	25:15	25:22	:	:	75:60	成功大學
07	12/23(六)	09:30	中華醫大vs嘉藥大學		3:0	25:11	25:10	25:11	:	:	75:32	中華醫大
08		11:00	成功大學vs華梵大學		3:0	26:24	25:18	25:19	:	:	76:61	成功大學
09		13:30	長榮大學vs明志科大		0:3	18:25	20:25	19:25	:	:	57:75	明志科大
10		14:30	中華醫大vs成功大學		1:3	25:23	23:25	21:25	17:25	:	86:98	成功大學
11		16:00	華梵大學vs長榮大學		1:3	21:25	16:25	25:17	21:25	:	83:92	長榮大學
12		17:30	嘉藥大學vs明志科大		1:3	11:25	25:23	13:25	19:25	:	68:98	明志科大
13	12/24(日)	09:30	嘉藥大學vs長榮大學		2:3	22:25	25:23	14:25	25:23	4:15	90:111	長榮大學
14		11:00	華梵大學vs中華醫大		0:3	17:25	20:25	10:25	:	:	47:75	中華醫大
15		13:00	明志科大vs成功大學		3:0	25:18	25:15	29:27	:	:	79:60	明志科大

### 公開男生組第二級預賽(Mo2B組)循環賽積分名次表

比賽隊伍	場數			得失分數			勝負局數			名次	備註
	勝	負	積分	得分	失分	得分率	勝局	負局	勝局/負局		
06明志科大	5	0	15	402	284	1.415	15	1	15	一	晉級決賽 Mo2B1st
07成功大學	4	1	12	405	360	1.125	12	5	2.4	二	晉級決賽 Mo2B2nd
08華梵大學	1	4	3	337	402	0.838	4	13	0.31	五	
09嘉藥大學	0	5	1	334	455	0.734	4	15	0.27	六	
10長榮大學	2	3	5	390	422	0.924	7	12	0.58	四	晉級決賽 Mo2B4th
11中華醫大	3	2	9	363	308	1.179	10	6	1.67	三	晉級決賽 Mo2B3rd

※歡迎鼓勵所屬踴躍到場加油與觀賞。

# 中華民國大專校院106學年度排球運動聯賽 報告書

## 公開男生組第二級競賽資訊

公開男生組第二級預賽賽程表

組別：Mo2C組

場次	比賽日期	比賽時間	比賽隊伍	比賽場地	局數	每局分數					分數和	勝隊
						1	2	3	4	5		
01	12/17(日)	13:30	東華大學vs文化大學	靜宜大學	3:1	25:27	25:17	25:21	26:24	:	101:89	東華大學
02		15:00	清華大學vs建國科大		3:0	25:10	25:9	25:10	:	:	75:29	清華大學
03		16:30	靜宜大學vs東海大學		0:3	20:25	19:25	22:25	:	:	61:75	東海大學
04	12/18(一)	13:30	清華大學vs靜宜大學		1:3	23:25	25:21	15:25	22:25	:	85:96	靜宜大學
05		15:00	建國科大vs東華大學		0:3	13:25	14:25	9:25	:	:	36:75	東華大學
06		16:30	文化大學vs東海大學		2:3	25:18	19:25	14:25	25:22	12:15	95:105	東海大學
07	12/19(二)	13:30	東海大學vs東華大學		1:3	18:25	26:24	16:25	22:25	:	82:99	東華大學
08		15:00	文化大學vs清華大學		1:3	22:25	25:16	24:26	18:25	:	89:92	清華大學
09		16:30	靜宜大學vs建國科大		1:3	25:17	23:25	23:25	14:25	:	85:92	建國科大
10	12/20(三)	13:30	建國科大vs文化大學		0:3	20:25	24:26	23:25	:	:	67:76	文化大學
11		15:00	東華大學vs靜宜大學		3:0	25:18	25:21	25:21	:	:	75:60	東華大學
12		16:30	清華大學vs東海大學		3:0	25:21	25:19	25:17	:	:	75:57	清華大學
13	12/21(四)	13:30	東海大學vs建國科大		3:0	25:22	25:20	25:13	:	:	75:55	東海大學
14		15:00	靜宜大學vs文化大學		0:3	19:25	12:25	16:25	:	:	47:75	文化大學
15		16:30	東華大學vs清華大學		1:3	21:25	25:23	21:25	22:25	:	89:98	清華大學

公開男生組第二級預賽(Mo2C組)循環賽積分名次表

比賽隊伍	場數			得失分數			勝負局數			名次	備註
	勝	負	積分	得分	失分	得分率	勝局	負局	勝局/負局		
12東華大學	4	1	12	439	365	1.203	13	5	2.6	一	晉級決賽 Mo2C1st
13清華大學	4	1	12	425	360	1.181	13	5	2.6	二	晉級決賽 Mo2C2nd
14靜宜大學	1	4	3	349	402	0.868	4	13	0.31	五	
15東海大學	3	2	8	394	385	1.023	10	8	1.25	三	晉級決賽 Mo2C3rd
16建國科大	1	4	3	279	386	0.723	3	13	0.23	六	
17文化大學	2	3	7	424	412	1.029	10	9	1.11	四	晉級決賽 Mo2C4th

※歡迎鼓勵所屬踴躍到場加油與觀賞。

# 中華民國大專校院106學年度排球運動聯賽 報告書

## 公開男生組第二級競賽資訊

### 公開男生組第二級預賽賽程表

組別：Mo2D組

場次	比賽日期	比賽時間	比賽隊伍	比賽場地	局數	每局分數					分數和	勝隊
						1	2	3	4	5		
01	12/22(五)	13:00	交通大學vs實踐大學	交通大學	3:1	28:26	20:25	19:25	24:26	:	91:102	實踐大學
02		14:30	真理大學vs中興大學		0:3	16:25	22:25	14:25	:	:	52:75	中興大學
03		16:00	實踐大學vs吳鳳科大		3:1	25:12	17:25	25:22	25:8	:	92:67	實踐大學
04		17:30	交通大學vs真理大學		3:0	25:16	25:19	25:16	:	:	75:51	交通大學
05		19:00	吳鳳科大vs中興大學		0:3	19:25	17:25	18:25	:	:	54:75	中興大學
06	12/23(六)	10:00	吳鳳科大vs真理大學		1:3	23:25	25:17	24:26	15:25	:	87:93	真理大學
07		11:30	中興大學vs實踐大學		3:2	25:23	22:25	11:25	25:16	15:12	98:101	中興大學
08		13:00	交通大學vs吳鳳科大		3:0	25:16	25:8	25:17	:	:	75:41	交通大學
09		14:30	實踐大學vs真理大學		3:0	25:11	25:12	25:14	:	:	75:37	實踐大學
10		16:00	中興大學vs交通大學		3:0	25:21	25:18	25:23	:	:	75:62	中興大學

### 公開男生組第二級預賽(Mo2D組)循環賽積分名次表

比賽隊伍	場數			得失分數			勝負局數			名次	備註
	勝	負	積分	得分	失分	得分率	勝局	負局	勝局/負局		
18實踐大學	3	1	10	370	293	1.263	11	5	2.2	二	晉級決賽 Mo2D2nd
19交通大學	2	2	6	303	269	1.126	7	6	1.17	三	晉級決賽 Mo2D3rd
20中興大學	4	0	11	323	269	1.201	12	2	6	一	晉級決賽 Mo2D1st
21真理大學	1	3	3	233	312	0.747	3	10	0.3	四	晉級決賽 Mo2D4th
22吳鳳科大	0	4	0	249	335	0.743	2	12	0.17	五	

※歡迎鼓勵所屬踴躍到場加油與觀賞。

# 中華民國大專校院106學年度排球運動聯賽 報告書

## 公開男生組第二級競賽資訊

公開男生組第二級賽制(雙循環預複賽+名次決賽)

決賽參賽學校 共十六隊

遠東科大 中山大學 臺北大學 大葉大學 明志科大 成功大學 中華醫大 長榮大學

東華大學 清華大學 東海大學 文化大學 中興大學 實踐大學 交通大學 真理大學

取預賽各組(Mo2A組、Mo2B組、Mo2C組、Mo2D組)前四名，共十六隊，預賽各組前二名隊伍為種子，共計取八名。

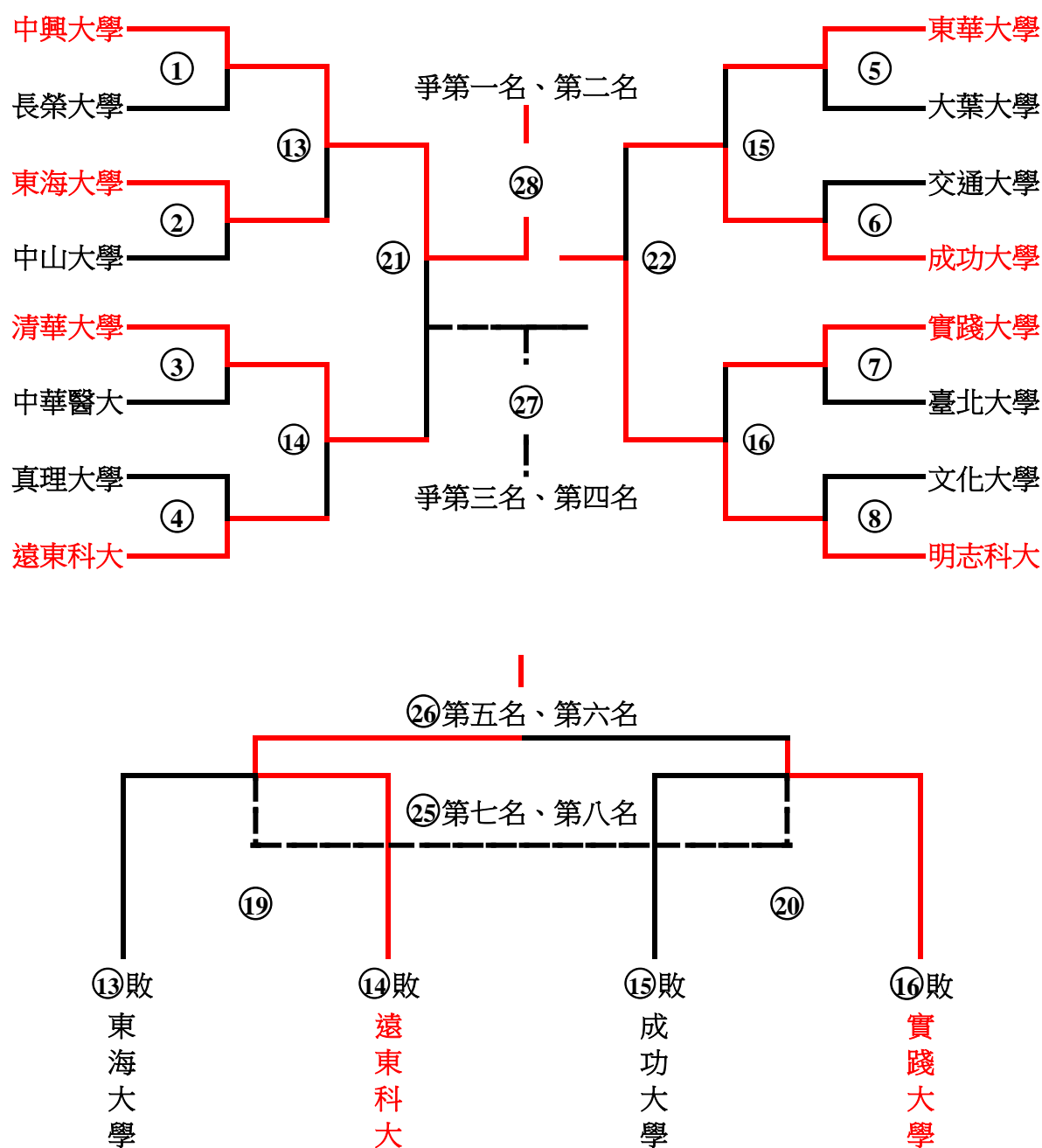

(續下頁)

# 中華民國大專校院106學年度排球運動聯賽 報告書

## 公開男生組第二級競賽資訊

公開男生組第二級賽制(分組循環預賽+名次決賽)

決賽參賽學校 共十六隊

(續上頁)

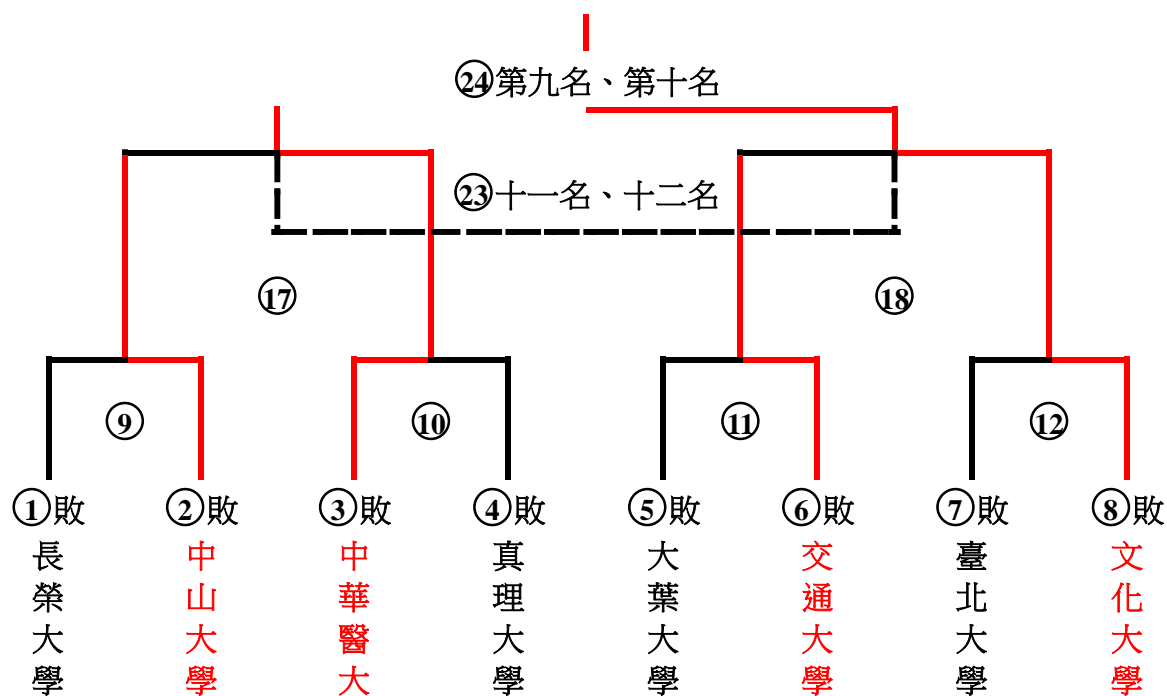

備註：⑨敗、⑩敗、⑪敗、⑫敗四支隊伍並列第十三名。

# 中華民國大專校院106學年度排球運動聯賽 報告書

## 公開男生組第二級競賽資訊

公開男生組第二級決賽賽程表

組別：Mo2Z組

場次	比賽日期	比賽時間	比賽隊伍	比賽場地	局數	每局分數					分數和	勝隊
						1	2	3	4	5		
01	03/17(六)	10：30	中興大學vs長榮大學	明志A	3：0	25:8	25:12	25:18	:	:	75:38	中興大學
02		10：30	東海大學vs中山大學	明志B	3：2	25:13	24:26	20:25	25:22	15:10	109:96	東海大學
03		13：00	清華大學vs中華醫大	明志A	3：1	25:15	23:25	25:20	25:17	:	98:77	清華大學
04		13：00	真理大學vs遠東科大	明志B	0：3	17:25	25:27	18:25	:	:	60:77	遠東科大
05		14：30	東華大學vs大葉大學	明志A	3：0	25:17	25:21	28:26	:	:	78:64	東華大學
06		14：30	交通大學vs成功大學	明志B	1：3	26:24	21:25	21:25	21:25	:	89:99	成功大學
07		16：00	實踐大學vs臺北大學	明志A	3：1	19:25	25:21	25:11	25:14	:	94:71	實踐大學
08		16：00	文化大學vs明志科大	明志B	1：3	16:25	17:25	25:21	19:25	:	77:96	明志科大
09	03/18(日)	10：30	長榮大學vs中山大學	明志A	0：3	19:25	20:25	23:25	:	:	62:75	中山大學
10		10：30	中華醫大vs真理大學	明志B	3：0	25:23	25:19	25:18	:	:	75:60	中華醫大
11		13：00	大葉大學vs交通大學	明志A	0：3	18:25	23:25	22:25	:	:	63:75	交通大學
12		13：00	臺北大學vs文化大學	明志B	0：3	23:25	20:25	18:25	:	:	61:75	文化大學
13		14：30	中興大學vs東海大學	明志A	3：0	31:29	25:17	25:15	:	:	81:61	中興大學
14		14：30	清華大學vs遠東科大	明志B	3：1	21:25	25:19	25:19	25:20	:	96:83	清華大學
15		16：00	東華大學vs成功大學	明志A	3：1	25:21	21:25	25:22	25:14	:	96:82	東華大學
16		16：00	實踐大學vs明志科大	明志B	1：3	25:27	25:17	24:26	23:25	:	97:95	明志科大
17	03/19(一)	10：30	中山大學vs中華醫大	明志A	0：3	19:25	22:25	16:25	:	:	57:75	中華醫大
18		10：30	交通大學vs文化大學	明志B	1：3	25:23	22:25	20:25	21:25	:	88:98	文化大學
19		13：00	東海大學vs遠東科大	明志A	2：3	25:20	18:25	25:19	21:25	14:16	103:105	遠東科大
20		13：00	成功大學vs實踐大學	明志B	0：3	26:28	22:25	23:25	:	:	71:78	實踐大學
21		15：00	中興大學vs清華大學	明志A	3：0	25:23	25:20	25:22	:	:	75:65	中興大學
22		15：00	東華大學vs明志科大	明志B	0：3	21:25	20:25	18:25	:	:	59:75	明志科大
23	03/20(二)	10：30	中山大學vs交通大學	明志B	1：3	25:19	10:25	18:25	22:25	:	75:94	交通大學
24		10：30	中華醫大vs文化大學	明志A	1：3	25:19	23:25	20:25	18:25	:	86:94	文化大學
25		13：00	東海大學vs成功大學	明志B	0：3	16:25	23:25	21:25	:	:	60:75	成功大學
26		13：00	遠東科大vs實踐大學	明志A	3：1	25:20	8:25	25:18	25:18	:	83:81	遠東科大
27		15：00	清華大學vs東華大學	明志B	3：2	25:18	25:13	23:25	22:25	17:15	112:96	清華大學
28		15：00	中興大學vs明志科大	明志A	3：1	17:25	25:21	25:18	25:19	:	92:83	中興大學

※歡迎鼓勵所屬踴躍到場加油與觀賞。

# 中華民國大專校院106學年度排球運動聯賽 報告書

## 公開男生組第二級競賽資訊

### 公開男生組第二級名次表

第一名 國立中興大學	第九名 中國文化大學
第二名 明志科技大學	第十名 中華醫事科技大學
第三名 國立清華大學	第十一名 國立交通大學
第四名 國立東華大學	第十二名 國立中山大學
第五名 遠東科技大學	第十三名 國立臺北大學
第六名 實踐大學	第十三名 真理大學
第七名 國立成功大學	第十三名 大葉大學
第八名 東海大學	第十三名 長榮大學

### 備註：

- 1.106學年度大專排球運動聯賽公開男生組第二級共二十二隊參賽。
- 2.依據競賽規程第十七條「獎勵辦法」規定，頒發下列獎項：
  - (1)各級組錄取前八名為年度優勝球隊，年度優勝球隊頒贈教育部體育署獎盃乙座。
  - (2)各級組年度優勝球隊前三名隊伍，所有報名參賽隊員頒贈大專體育總會獎狀乙紙。
  - (3)各級組前八名隊伍教練，造冊報請教育部體育署頒發獎狀乙紙。
  - (4)公開女生、男生組第一級、第二級第九名至第十二名與一般女生、男生組第九名至第十六名隊伍教練，頒發大專體育總會獎狀乙紙。
- 3.公開女生組第二級、公開男生組第二級年度球隊排名第十三名以後並列為第十三名，上表第十三名後以參賽學校郵遞區號排列。

# 中華民國大專校院106學年度排球運動聯賽 報告書

## 一般男生組競賽資訊

一般男生組賽制(分組循環預賽+分組循環複賽+名次決賽)

預賽參賽學校 共八十五隊

逢甲大學	中原大學	輔仁大學	警察專校	臺灣大學	臺北醫大	臺灣科大	彰化師大
中央大學	南臺科大	清華大學	屏東科大	海洋大學	大同大學	陽明大學	中國醫大
北市大學	北商大學	實踐大學	臺北科大	臺灣師大	國北教大	東吳大學	文化大學
北護大學	德明科大	國防醫學院	中華科大	世新大學	政治大學	中國科大	致理科大
臺灣藝大	亞東學院	宏國德霖	醒吾科大	淡江大學	馬偕醫學院	宜蘭大學	交通大學
中華大學	元培醫大	玄奘大學	明新科大	元智大學	陸軍專校	國立體大	長庚大學
中央警大	龍華科大	開南大學	育達科大	中山醫大	臺中教大	臺中科大	勤益科大
修平科大	朝陽科大	亞洲大學	靜宜大學	弘光科大	明道大學	暨南大學	嘉義大學
中正大學	南華大學	雲林科大	臺南大學	崑山科大	長榮大學	臺南藝大	高雄醫大
高應科大	文藻大學	高海科大	第一科大	高餐大學	航空學院	高苑科大	輔英科大
義守大學	金門大學	屏東大學	慈濟大學	東華大學			

預賽採分組循環賽制，預賽各組取前二名進入複賽，共三十二隊。

預賽抽籤分組結果：

(MnA組)	逢甲大學	中山醫大	臺南大學	東吳大學	崑山科大	
(MnB組)	中原大學	陸軍專校	朝陽科大	國防醫學院	中華大學	高海科大
(MnC組)	輔仁大學	嘉義大學	臺中教大	臺北科大	臺灣藝大	
(MnD組)	警察專校	弘光科大	長榮大學	高餐大學	致理科大	
(MnE組)	臺灣大學	玄奘大學	國北教大	政治大學	元智大學	
(MnF組)	臺北醫大	長庚大學	亞洲大學	育達科大	德明科大	開南大學
(MnG組)	臺灣科大	世新大學	國立體大	高應科大	義守大學	
(MnH組)	彰化師大	第一科大	臺灣師大	南華大學	金門大學	
(MnI組)	中央大學	明道大學	暨南大學	宏國德霖	北商大學	
(MnJ組)	南臺科大	醒吾科大	宜蘭大學	靜宜大學	馬偕醫學院	
(MnK組)	清華大學	高雄醫大	屏東大學	北市大學	實踐大學	中央警大
(MnL組)	屏東科大	輔英科大	中正大學	雲林科大	臺南藝大	明新科大
(MnM組)	海洋大學	交通大學	龍華科大	東華大學	高苑科大	
(MnN組)	大同大學	中國科大	臺中科大	元培醫大	亞東學院	
(MnO組)	陽明大學	慈濟大學	淡江大學	航空學院	中華科大	文藻大學
(MnP組)	中國醫大	北護大學	勤益科大	修平科大	文化大學	

105學年一般男生組第一名至第十六名(逢甲大學、中原大學、輔仁大學、警察專校、臺灣大學、臺北醫大、臺灣科大、彰化師大、中央大學、南臺科大、清華大學、屏東科大、海洋大學、大同大學、陽明大學、中國醫大)，共十六隊為種子隊；另北市大學等六十七隊抽籤，依號碼決定分組，抽中81號、82號、83號、84號及85號隊伍須加抽組別籤。

# 中華民國大專校院106學年度排球運動聯賽 報告書

## 一般男生組競賽資訊

一般男生組預賽賽程表

組別：MnA組

場次	比賽日期	比賽時間	比賽隊伍	比賽場地	局數	每局分數					分數和	勝隊
						1	2	3	4	5		
01	11/21(二)	10:00	中山醫大vs東吳大學	臺南大學	1:3	15:25	20:25	25:20	20:25	:	80:95	東吳大學
02		11:30	崑山科大vs臺南大學		0:3	9:25	7:25	13:25	:	:	29:75	臺南大學
03		13:00	中山醫大vs逢甲大學		1:3	17:25	25:23	19:25	17:25	:	78:98	逢甲大學
04		14:30	東吳大學vs臺南大學		2:3	26:24	18:25	9:25	25:19	11:15	89:108	臺南大學
05		16:00	逢甲大學vs崑山科大		3:0	25:15	25:10	25:14	:	:	75:39	逢甲大學
06	11/22(三)	10:00	崑山科大vs東吳大學		0:3	12:25	23:25	19:25	:	:	54:75	東吳大學
07		11:30	臺南大學vs逢甲大學		3:1	25:23	25:18	22:25	25:15	:	97:81	臺南大學
08		13:00	中山醫大vs崑山科大		3:1	25:22	21:25	25:21	25:12	:	96:80	中山醫大
09		14:30	逢甲大學vs東吳大學		3:2	18:25	25:20	25:21	23:25	15:5	106:96	逢甲大學
10		16:00	臺南大學vs中山醫大		3:0	25:8	25:18	25:17	:	:	75:43	臺南大學

一般男生組預賽(MnA組)循環賽積分名次表

比賽隊伍	場數			得失分數			勝負局數			名次	備註
	勝	負	積分	得分	失分	得分率	勝局	負局	勝局/負局		
01逢甲大學	3	1	8	360	310	1.161	10	6	1.67	二	晉級複賽 MnA2nd
02中山醫大	1	3	3	297	348	0.853	5	10	0.5	四	
03臺南大學	4	0	11	355	242	1.467	12	3	4	一	晉級複賽 MnA1st
04東吳大學	2	2	8	355	348	1.020	10	7	1.43	三	
05崑山科大	0	4	0	202	321	0.629	1	12	0.08	五	

※歡迎鼓勵所屬踴躍到場加油與觀賞。

# 中華民國大專校院106學年度排球運動聯賽 報告書

## 一般男生組競賽資訊

一般男生組預賽賽程表

組別：MnB組

場次	比賽日期	比賽時間	比賽隊伍	比賽場地	局數	每局分數					分數和	勝隊
						1	2	3	4	5		
01	12/02(六)	14:00	國防醫學院vs中華大學	高海科大	0:3	20:25	12:25	20:25	:	:	52:75	中華大學
02		15:30	朝陽科大vs高海科大		0:3	14:25	13:25	16:25	:	:	43:75	高海科大
03		17:00	中原大學vs陸軍專校		3:0	25:13	25:12	25:21	:	:	75:46	中原大學
04	12/03(日)	10:30	中原大學vs高海科大		0:3	17:25	12:25	18:25	:	:	47:75	高海科大
05		12:00	陸軍專校vs中華大學		0:3	22:25	16:25	20:25	:	:	58:75	中華大學
06		13:30	朝陽科大vs國防醫學院		3:2	19:25	26:24	25:11	23:25	15:5	108:90	朝陽科大
07		15:00	中華大學vs高海科大		0:3	17:25	13:25	15:25	:	:	45:75	高海科大
08		16:30	中原大學vs朝陽科大		3:1	21:25	25:15	25:22	26:24	:	97:86	中原大學
09		18:00	陸軍專校vs國防醫學院		1:3	25:22	22:25	23:25	22:25	:	92:97	國防醫學院
10		12/04(一)	09:00		高海科大vs國防醫學院	3:0	25:8	25:15	25:23	:	:	75:46
11	10:30		陸軍專校vs朝陽科大		1:3	25:23	18:25	17:25	17:25	:	77:98	朝陽科大
12	12:00		中華大學vs中原大學		3:2	25:11	21:25	24:26	25:18	15:10	110:90	中華大學
13	13:30		高海科大vs陸軍專校		3:0	25:19	25:9	25:17	:	:	75:45	高海科大
14	15:00		朝陽科大vs中華大學		1:3	21:25	18:25	25:21	24:26	:	88:97	中華大學
15	16:30		國防醫學院vs中原大學		3:0	25:7	25:14	25:12	:	:	75:33	國防醫學院

一般男生組預賽(MnB組)循環賽積分名次表

比賽隊伍	場數			得失分數			勝負局數			名次	備註
	勝	負	積分	得分	失分	得分率	勝局	負局	勝局/負局		
06中原大學	2	3	7	342	392	0.872	8	10	0.8	四	
07陸軍專校	0	5	0	318	420	0.757	2	15	0.133	六	
08朝陽科大	2	3	5	423	436	0.970	8	12	0.667	五	
09國防醫學院	2	3	7	360	383	0.940	8	10	0.8	三	
10中華大學	4	1	11	402	363	1.107	12	6	2	二	晉級複賽 MnB1st
11高海科大	5	0	15	375	226	1.659	15	0	∞	一	晉級複賽 MnB2nd

※歡迎鼓勵所屬踴躍到場加油與觀賞。

# 中華民國大專校院106學年度排球運動聯賽 報告書

## 一般男生組競賽資訊

一般男生組預賽賽程表

組別：MnC組

場次	比賽日期	比賽時間	比賽隊伍	比賽場地	局數	每局分數					分數和	勝隊
						1	2	3	4	5		
01	12/04(一)	10:00	臺灣藝大vs臺中教大	輔仁大學	1:3	15:25	25:12	20:25	21:25	:	81:87	臺中教大
02		11:30	嘉義大學vs輔仁大學		1:3	21:25	12:25	25:20	21:25	:	79:95	輔仁大學
03		13:00	臺中教大vs臺北科大		0:3	23:25	14:25	21:25	:	:	58:75	臺北科大
04		14:30	嘉義大學vs臺灣藝大		3:0	25:20	25:19	26:24	:	:	76:63	嘉義大學
05		16:00	輔仁大學vs臺北科大		3:1	25:19	25:15	17:25	25:13	:	92:72	輔仁大學
06	12/05(二)	10:00	臺中教大vs輔仁大學		0:3	9:25	22:25	13:25	:	:	44:75	輔仁大學
07		11:30	臺北科大vs臺灣藝大		3:0	25:14	25:13	25:16	:	:	75:43	臺北科大
08		13:00	嘉義大學vs臺中教大		2:3	17:25	31:29	15:25	25:18	8:15	96:112	臺中教大
09		14:30	臺灣藝大vs輔仁大學		1:3	16:25	25:17	15:25	23:25	:	79:92	輔仁大學
10		16:00	臺北科大vs嘉義大學		3:0	25:20	25:20	25:21	:	:	75:61	臺北科大

一般男生組預賽(MnC組)循環賽積分名次表

比賽隊伍	場數			得失分數			勝負局數			名次	備註
	勝	負	積分	得分	失分	得分率	勝局	負局	勝局/負局		
12輔仁大學	4	0	12	354	274	1.292	12	3	4	一	晉級複賽 MnC1st
13嘉義大學	1	3	4	312	345	0.904	6	9	0.67	四	
14臺中教大	2	2	5	301	327	0.920	6	9	0.67	三	
15臺北科大	3	1	9	297	254	1.169	10	3	3.33	二	晉級複賽 MnC2nd
16臺灣藝大	0	4	0	266	330	0.806	2	12	0.17	五	

※歡迎鼓勵所屬踴躍到場加油與觀賞。

# 中華民國大專校院106學年度排球運動聯賽 報告書

## 一般男生組競賽資訊

一般男生組預賽賽程表

組別：MnD組

場次	比賽日期	比賽時間	比賽隊伍	比賽場地	局數	每局分數					分數和	勝隊
						1	2	3	4	5		
01	12/16(六)	09:00	警察專校vs致理科大	長榮大學	3:0	25:18	25:17	25:19	:	:	75:54	警察專校
02		10:30	弘光科大vs高餐大學		0:3	21:25	23:25	23:25	:	:	67:75	高餐大學
03		13:00	致理科大vs長榮大學		3:1	25:22	25:18	23:25	25:18	:	98:83	致理科大
04		14:30	弘光科大vs警察專校		0:3	18:25	14:25	18:25	:	:	50:75	警察專校
05		16:00	高餐大學vs長榮大學		3:0	25:13	26:24	25:18	:	:	76:55	高餐大學
06	12/17(日)	09:00	致理科大vs高餐大學		2:3	10:25	19:25	25:19	25:14	14:16	93:99	高餐大學
07		10:30	長榮大學vs警察專校		0:3	24:26	10:25	17:25	:	:	51:76	警察專校
08		13:00	弘光科大vs致理科大		3:1	22:25	26:24	25:20	26:24	:	99:93	弘光科大
09		14:30	警察專校vs高餐大學		3:1	21:25	25:15	25:12	25:22	:	96:74	警察專校
10		16:00	長榮大學vs弘光科大		1:3	23:25	23:25	25:22	20:25	:	91:97	弘光科大

一般男生組預賽(MnD組)循環賽積分名次表

比賽隊伍	場數			得失分數			勝負局數			名次	備註
	勝	負	積分	得分	失分	得分率	勝局	負局	勝局/負局		
17警察專校	4	0	12	322	229	1.406	12	1	12	一	晉級複賽 MnD1st
18弘光科大	2	2	6	313	334	0.937	6	8	0.75	三	
19長榮大學	0	4	0	280	347	0.807	2	12	0.17	五	
20高餐大學	3	1	8	324	311	1.042	10	5	2	二	晉級複賽 MnD2nd
21致理科大	1	3	4	338	356	0.949	6	10	0.6	四	

※歡迎鼓勵所屬踴躍到場加油與觀賞。

# 中華民國大專校院106學年度排球運動聯賽 報告書

## 一般男生組競賽資訊

### 一般男生組預賽賽程表

組別：MnE組

場次	比賽日期	比賽時間	比賽隊伍	比賽場地	局數	每局分數					分數和	勝隊
						1	2	3	4	5		
01	12/16(六)	09:30	臺灣大學vs元智大學	中央大學	1:3	25:17	15:25	24:26	22:25	:	86:93	元智大學
02		11:00	玄奘大學vs政治大學		0:3	15:25	14:25	19:25	:	:	48:75	政治大學
03		13:30	元智大學vs國北教大		3:1	25:16	25:23	19:25	25:18	:	94:82	元智大學
04		15:00	玄奘大學vs臺灣大學		0:3	16:25	15:25	14:25	:	:	45:75	臺灣大學
05		16:30	政治大學vs國北教大		3:0	25:9	25:13	25:16	:	:	75:38	政治大學
06	12/17(日)	09:30	元智大學vs政治大學		0:3	17:25	10:25	10:25	:	:	37:75	政治大學
07		11:00	國北教大vs臺灣大學		0:3	19:25	11:25	12:25	:	:	42:75	臺灣大學
08		13:30	玄奘大學vs元智大學		1:3	20:25	25:23	20:25	19:25	:	84:98	元智大學
09		15:00	臺灣大學vs政治大學		3:1	20:25	25:22	25:12	25:19	:	95:78	臺灣大學
10		16:30	國北教大vs玄奘大學		3:0	25:16	25:15	26:24	:	:	76:55	國北教大

### 一般男生組預賽(MnE組)循環賽積分名次表

比賽隊伍	場數			得失分數			勝負局數			名次	備註
	勝	負	積分	得分	失分	得分率	勝局	負局	勝局/負局		
22臺灣大學	3	1	9	331	258	1.283	10	4	2.5	二	晉級複賽 MnE2nd
23玄奘大學	0	4	0	232	323	0.718	1	12	0.08	五	
24國北教大	1	3	3	237	299	0.793	4	9	0.44	四	
25政治大學	3	1	9	303	218	1.390	10	3	3.33	一	晉級複賽 MnE1st
26元智大學	3	1	9	322	327	0.985	9	6	1.5	三	

※歡迎鼓勵所屬踴躍到場加油與觀賞。

# 中華民國大專校院106學年度排球運動聯賽 報告書

## 一般男生組競賽資訊

### 一般男生組預賽賽程表

組別：MnF組

場次	比賽日期	比賽時間	比賽隊伍	比賽場地	局數	每局分數					分數和	勝隊
						1	2	3	4	5		
01	12/08(五)	10:00	臺北醫大vs育達科大	長庚大學	3:0	25:17	25:11	25:18	:	:	75:46	臺北醫大
02		11:30	開南大學vs亞洲大學		3:0	25:16	25:22	25:19	:	:	75:57	開南大學
03		13:00	德明科大vs長庚大學		0:3	9:25	14:25	13:25	:	:	36:75	長庚大學
04		14:30	亞洲大學vs育達科大		3:0	25:12	25:17	25:22	:	:	75:51	亞洲大學
05		16:00	臺北醫大vs德明科大		3:0	25:14	25:15	25:10	:	:	75:39	臺北醫大
06		17:30	開南大學vs長庚大學		0:3	23:25	12:25	12:25	:	:	47:75	長庚大學
07	12/09(六)	10:00	育達科大vs長庚大學		0:3	9:25	17:25	16:25	:	:	42:75	長庚大學
08		11:30	開南大學vs德明科大		0:3	21:25	24:26	18:25	:	:	63:76	德明科大
09		13:00	亞洲大學vs臺北醫大		0:3	11:25	18:25	10:25	:	:	39:75	臺北醫大
10		14:30	育達科大vs開南大學		0:3	14:25	19:25	24:26	:	:	57:76	開南大學
11		16:00	德明科大vs亞洲大學		1:3	21:25	25:21	22:25	18:25	:	86:96	亞洲大學
12		17:30	長庚大學vs臺北醫大		0:3	16:25	21:25	18:25	:	:	55:75	臺北醫大
13	12/10(日)	10:00	長庚大學vs亞洲大學		3:0	25:11	25:18	25:19	:	:	75:48	長庚大學
14		11:30	德明科大vs育達科大		3:0	25:23	25:23	25:15	:	:	75:61	德明科大
15		13:00	臺北醫大vs開南大學		3:0	25:18	25:14	25:12	:	:	75:44	臺北醫大

### 一般男生組預賽(MnF組)循環賽積分名次表

比賽隊伍	場數			得失分數			勝負局數			名次	備註
	勝	負	積分	得分	失分	得分率	勝局	負局	勝局/負局		
27臺北醫大	5	0	15	375	223	1.682	15	0	∞	一	晉級複賽 MnF1st
28長庚大學	4	1	12	355	248	1.431	12	3	4	二	晉級複賽 MnF2nd
29亞洲大學	2	3	6	315	362	0.870	6	10	0.6	四	
30育達科大	0	5	0	257	376	0.684	0	15	0	六	
31德明科大	2	3	6	312	370	0.843	7	9	0.78	五	
32開南大學	2	3	6	305	340	0.897	6	9	0.67	三	

※歡迎鼓勵所屬踴躍到場加油與觀賞。

# 中華民國大專校院106學年度排球運動聯賽 報告書

## 一般男生組競賽資訊

一般男生組預賽賽程表

組別：MnG組

場次	比賽日期	比賽時間	比賽隊伍	比賽場地	局數	每局分數					分數和	勝隊
						1	2	3	4	5		
01	12/09(六)	10:00	臺灣科大vs義守大學	高應科大	3:1	18:25	25:15	25:23	25:18	:	93:81	臺灣科大
02		12:30	世新大學vs高應科大		3:2	31:33	21:25	27:25	25:15	15:10	119:108	世新大學
03		14:00	國立體大vs義守大學		0:3	21:25	19:25	16:25	:	:	56:75	義守大學
04		15:30	臺灣科大vs世新大學		3:1	23:25	25:23	25:12	25:21	:	98:81	臺灣科大
05		17:00	國立體大vs高應科大		1:3	15:25	23:25	25:23	21:25	:	84:98	高應科大
06	12/10(日)	10:00	高應科大vs義守大學		0:3	20:25	20:25	22:25	:	:	62:75	義守大學
07		12:30	國立體大vs臺灣科大		0:3	9:25	12:25	19:25	:	:	40:75	臺灣科大
08		14:00	世新大學vs義守大學		3:1	25:16	15:25	25:17	25:17	:	90:75	世新大學
09		15:30	臺灣科大vs高應科大		3:2	22:25	17:25	25:19	25:15	15:3	104:87	臺灣科大
10		17:00	國立體大vs世新大學		0:3	17:25	10:25	14:25	:	:	41:75	世新大學

一般男生組預賽(MnG組)循環賽積分名次表

比賽隊伍	場數			得失分數			勝負局數			名次	備註
	勝	負	積分	得分	失分	得分率	勝局	負局	勝局/負局		
33臺灣科大	4	0	11	370	289	1.280	12	4	3	一	晉級複賽 MnG1st
34世新大學	3	1	8	365	322	1.134	10	6	1.67	二	晉級複賽 MnG2nd
35國立體大	0	4	0	221	323	0.684	1	12	0.08	五	
36高應科大	1	3	5	355	382	0.929	7	10	0.7	四	
37義守大學	2	2	6	306	301	1.017	8	4	2	三	

※歡迎鼓勵所屬踴躍到場加油與觀賞。

# 中華民國大專校院106學年度排球運動聯賽 報告書

## 一般男生組競賽資訊

### 一般男生組預賽賽程表

組別：MnH組

場次	比賽日期	比賽時間	比賽隊伍	比賽場地	局數	每局分數					分數和	勝隊
						1	2	3	4	5		
01	12/20(三)	09:00	彰化師大vs金門大學	彰化師大	3:0	25:16	25:14	25:18	:	:	75:48	彰化師大
02		10:30	第一科大vs南華大學		3:1	24:26	25:21	25:18	25:20	:	99:85	第一科大
03		12:00	金門大學vs臺灣師大		0:3	23:25	21:25	23:25	:	:	67:75	臺灣師大
04		18:30	第一科大vs彰化師大		0:3	21:25	16:25	9:25	:	:	46:75	彰化師大
05		20:00	南華大學vs臺灣師大		0:3	24:26	22:25	23:25	:	:	69:76	臺灣師大
06	12/21(四)	09:00	第一科大vs金門大學		3:2	13:25	25:21	20:25	26:24	15:6	99:101	第一科大
07		10:30	彰化師大vs南華大學		3:0	25:14	25:8	25:13	:	:	75:35	彰化師大
08		12:00	臺灣師大vs第一科大		2:3	18:25	25:12	25:16	21:25	9:15	98:93	第一科大
09		18:30	金門大學vs南華大學		3:1	27:25	23:25	26:24	26:24	:	102:98	金門大學
10		20:00	臺灣師大vs彰化師大		0:3	18:25	21:25	19:25	:	:	58:75	彰化師大

### 一般男生組預賽(MnH組)循環賽積分名次表

比賽隊伍	場數			得失分數			勝負局數			名次	備註
	勝	負	積分	得分	失分	得分率	勝局	負局	勝局/負局		
38彰化師大	4	0	12	300	187	1.604	12	0	∞	一	晉級複賽 MnH1st
39第一科大	3	1	7	337	359	0.939	9	8	1.13	二	晉級複賽 MnH2nd
40臺灣師大	2	2	7	307	304	1.010	8	6	1.33	三	
41南華大學	0	4	0	287	352	0.815	2	12	0.17	五	
42金門大學	1	3	4	318	347	0.916	5	10	0.5	四	

※歡迎鼓勵所屬踴躍到場加油與觀賞。

# 中華民國大專校院106學年度排球運動聯賽 報告書

## 一般男生組競賽資訊

### 一般男生組預賽賽程表

組別：MnI組

場次	比賽日期	比賽時間	比賽隊伍	比賽場地	局數	每局分數					分數和	勝隊
						1	2	3	4	5		
01	12/09(六)	10:00	中央大學vs北商大學	中央大學	3:0	25:14	25:18	25:10	:	:	75:42	中央大學
02		11:30	明道大學vs宏國德霖		1:3	22:25	25:23	19:25	13:25	:	79:98	宏國德霖
03		13:30	北商大學vs暨南大學		0:3	25:27	27:29	17:25	:	:	69:81	暨南大學
04		15:00	明道大學vs中央大學		0:3	9:25	12:25	11:25	:	:	32:75	中央大學
05		16:30	宏國德霖vs暨南大學		0:3	11:25	19:25	14:25	:	:	44:75	暨南大學
06	12/10(日)	10:00	暨南大學vs中央大學		0:3	23:25	21:25	20:25	:	:	64:75	中央大學
07		11:30	明道大學vs北商大學		0:3	12:25	13:25	16:25	:	:	41:75	北商大學
08		13:30	中央大學vs宏國德霖		3:0	25:12	25:20	25:9	:	:	75:41	中央大學
09		15:00	暨南大學vs明道大學		3:0	25:14	25:10	25:19	:	:	75:43	暨南大學
10		16:30	北商大學vs宏國德霖		2:3	23:25	25:21	25:20	18:25	7:15	98:106	宏國德霖

### 一般男生組預賽(MnI組)循環賽積分名次表

比賽隊伍	場數			得失分數			勝負局數			名次	備註
	勝	負	積分	得分	失分	得分率	勝局	負局	勝局/負局		
43中央大學	4	0	12	300	179	1.676	12	0	∞	一	晉級複賽 MnI1st
44明道大學	0	4	0	195	323	0.604	1	12	0.08	五	
45暨南大學	3	1	9	295	231	1.277	9	3	3	二	晉級複賽 MnI2nd
46宏國德霖	2	2	5	289	327	0.884	6	9	0.67	三	
47北商大學	1	3	4	284	303	0.937	5	9	0.56	四	

※歡迎鼓勵所屬踴躍到場加油與觀賞。

# 中華民國大專校院106學年度排球運動聯賽 報告書

## 一般男生組競賽資訊

### 一般男生組預賽賽程表

組別：MnJ組

場次	比賽日期	比賽時間	比賽隊伍	比賽場地	局數	每局分數					分數和	勝隊	
						1	2	3	4	5			
01	12/06(三)	10:00	馬偕醫學院vs醒吾科大	宜蘭大學	0:3	17:25	19:25	13:25	:	:	49:75	醒吾科大	
02		11:30	靜宜大學vs南臺科大		3:2	25:22	19:25	21:25	25:20	15:10	105:102	靜宜大學	
03		13:00	醒吾科大vs宜蘭大學		0:3	22:25	16:25	22:25	:	:	60:75	宜蘭大學	
04		14:30	靜宜大學vs馬偕醫學院		3:0	25:19	25:20	25:19	:	:	75:58	靜宜大學	
05		16:00	南臺科大vs宜蘭大學		3:2	18:25	25:16	25:27	25:13	15:12	108:93	南臺科大	
06	12/07(四)	10:00	醒吾科大vs南臺科大		1:3	25:23	16:25	18:25	19:25	:	:	78:98	南臺科大
07		11:30	宜蘭大學vs馬偕醫學院		3:0	25:12	25:11	25:21	:	:	75:44	宜蘭大學	
08		13:00	靜宜大學vs醒吾科大		3:2	19:25	22:25	25:22	25:12	15:13	106:97	靜宜大學	
09		14:30	馬偕醫學院vs南臺科大		0:3	10:25	8:25	9:25	:	:	27:75	南臺科大	
10		16:00	宜蘭大學vs靜宜大學		3:2	20:25	23:25	25:18	25:17	15:13	108:98	宜蘭大學	

### 一般男生組預賽(MnJ組)循環賽積分名次表

比賽隊伍	場數			得失分數			勝負局數			名次	備註
	勝	負	積分	得分	失分	得分率	勝局	負局	勝局/負局		
48南臺科大	3	1	9	383	303	1.264	11	6	1.83	一	晉級複賽 MnJ1st
49醒吾科大	1	3	4	310	328	0.945	6	9	0.67	四	
50宜蘭大學	3	1	9	351	310	1.132	11	5	2.2	二	晉級複賽 MnJ2nd
51靜宜大學	3	1	8	384	365	1.052	11	7	1.57	三	
52馬偕醫學院	0	4	0	178	300	0.593	0	12	0	五	

※歡迎鼓勵所屬踴躍到場加油與觀賞。

# 中華民國大專校院106學年度排球運動聯賽 報告書

## 一般男生組競賽資訊

一般男生組預賽賽程表

組別：MnK組

場次	比賽日期	比賽時間	比賽隊伍	比賽場地	局數	每局分數					分數和	勝隊	
						1	2	3	4	5			
01	12/08(五)	09:30	清華大學vs中央警大	清華大學	3:0	25:11	25:19	25:17	:	:	75:47	清華大學	
02		11:00	高雄醫大vs實踐大學		3:1	25:20	25:22	14:25	25:17	:	:	89:84	高雄醫大
03		13:30	屏東大學vs北市大學		3:0	25:21	25:15	25:13	:	:	:	75:49	屏東大學
04		15:00	實踐大學vs中央警大		3:1	24:26	25:10	25:10	25:20	:	:	99:66	實踐大學
05		16:30	清華大學vs屏東大學		3:1	25:9	22:25	25:10	25:12	:	:	97:56	清華大學
06		18:00	高雄醫大vs北市大學		3:0	25:11	25:23	25:18	:	:	:	75:52	高雄醫大
07	12/09(六)	09:30	中央警大vs北市大學		3:1	25:9	25:19	24:26	25:23	:	:	99:77	中央警大
08		11:00	高雄醫大vs屏東大學		3:0	25:11	25:19	25:18	:	:	:	75:48	高雄醫大
09		13:30	實踐大學vs清華大學		1:3	20:25	25:23	20:25	19:25	:	:	84:98	清華大學
10		15:00	中央警大vs高雄醫大		0:3	17:25	17:25	10:25	:	:	:	44:75	高雄醫大
11		16:30	屏東大學vs實踐大學		1:3	25:23	21:25	27:29	16:25	:	:	89:102	實踐大學
12		18:00	北市大學vs清華大學		0:3	3:25	19:25	22:25	:	:	:	44:75	清華大學
13	12/10(日)	09:30	北市大學vs實踐大學		1:3	25:21	13:25	23:25	21:25	:	:	82:96	實踐大學
14		11:00	屏東大學vs中央警大		2:3	28:30	25:22	22:25	25:14	13:15	113:106	中央警大	
15		13:30	清華大學vs高雄醫大		3:0	25:11	25:20	25:12	:	:	:	75:43	清華大學

一般男生組預賽(MnK組)循環賽積分名次表

比賽隊伍	場數			得失分數			勝負局數			名次	備註
	勝	負	積分	得分	失分	得分率	勝局	負局	勝局/負局		
53清華大學	5	0	15	420	274	1.533	15	2	7.5	一	晉級複賽 MnK1st
54高雄醫大	4	1	12	357	303	1.178	12	4	3	二	晉級複賽 MnK2nd
55屏東大學	1	4	4	381	429	0.888	7	12	0.58	五	
56北市大學	0	5	0	304	420	0.724	2	15	0.13	六	
57實踐大學	3	2	9	465	424	1.097	11	9	1.22	三	
58中央警大	2	3	5	362	439	0.825	7	12	0.58	四	

※歡迎鼓勵所屬踴躍到場加油與觀賞。

# 中華民國大專校院106學年度排球運動聯賽 報告書

## 一般男生組競賽資訊

一般男生組預賽賽程表

組別：MnL組

場次	比賽日期	比賽時間	比賽隊伍	比賽場地	局數	每局分數					分數和	勝隊	
						1	2	3	4	5			
01	12/06(三)	14:00	雲林科大vs臺南藝大	輔英科大	3:0	25:15	25:11	25:13	:	:	75:29	雲林科大	
02		15:30	中正大學vs明新科大		3:1	25:15	25:22	18:25	25:14	:	93:76	中正大學	
03		17:00	屏東科大vs輔英科大		3:1	25:22	25:16	22:25	25:21	:	97:84	屏東科大	
04	12/07(四)	09:00	屏東科大vs明新科大		3:1	26:28	28:26	25:18	25:13	:	104:85	屏東科大	
05		10:30	輔英科大vs臺南藝大		3:0	25:11	25:12	25:11	:	:	75:34	輔英科大	
06		12:00	中正大學vs雲林科大		0:3	19:25	21:25	17:25	:	:	57:75	雲林科大	
07		14:00	臺南藝大vs明新科大		0:3	14:25	12:25	8:25	:	:	34:75	明新科大	
08		15:30	屏東科大vs中正大學		3:0	25:17	25:18	25:17	:	:	75:52	屏東科大	
09		17:00	輔英科大vs雲林科大		0:3	14:25	23:25	18:25	:	:	55:75	雲林科大	
10		12/08(五)	09:00		明新科大vs雲林科大	2:3	25:17	18:25	17:25	25:15	9:15	94:97	雲林科大
11			10:30		輔英科大vs中正大學	2:3	13:25	25:19	25:9	16:25	12:15	91:93	中正大學
12	12:00		臺南藝大vs屏東科大		0:3	10:25	15:25	9:25	:	:	34:75	屏東科大	
13	14:00		明新科大vs輔英科大		3:0	26:24	25:22	25:20	:	:	76:66	明新科大	
14	15:30		中正大學vs臺南藝大		3:0	25:11	25:4	25:17	:	:	75:32	中正大學	
15	17:00		雲林科大vs屏東科大		3:2	25:20	26:24	21:25	20:25	16:14	108:108	雲林科大	

一般男生組預賽(MnL組)循環賽積分名次表

比賽隊伍	場數			得失分數			勝負局數			名次	備註
	勝	負	積分	得分	失分	得分率	勝局	負局	勝局/負局		
59屏東科大	4	1	13	459	363	1.264	14	5	2.8	二	晉級複賽 MnL2nd
60輔英科大	1	4	4	371	375	0.989	6	12	0.5	五	
61中正大學	3	2	8	370	349	1.060	9	9	1	三	
62雲林科大	5	0	13	430	343	1.254	15	4	3.75	一	晉級複賽 MnL1st
63臺南藝大	0	5	0	163	375	0.435	0	15	0	六	
64明新科大	2	3	7	406	394	1.030	10	9	1.11	四	

※歡迎鼓勵所屬踴躍到場加油與觀賞。

# 中華民國大專校院106學年度排球運動聯賽 報告書

## 一般男生組競賽資訊

一般男生組預賽賽程表

組別：MnM組

場次	比賽日期	比賽時間	比賽隊伍	比賽場地	局數	每局分數					分數和	勝隊
						1	2	3	4	5		
01	12/08(五)	10:00	海洋大學vs高苑科大	海洋大學	3:0	25:3	25:10	25:10	:	:	75:23	海洋大學
02		11:30	交通大學vs東華大學		3:1	25:18	23:25	25:17	26:24	:	99:84	交通大學
03		13:30	高苑科大vs龍華科大		1:3	17:25	22:25	25:22	17:25	:	81:97	龍華科大
04		15:00	交通大學vs海洋大學		1:3	16:25	25:13	22:25	22:25	:	85:88	海洋大學
05		16:30	東華大學vs龍華科大		2:3	24:26	25:11	27:29	25:21	13:15	114:102	龍華科大
06	12/09(六)	10:00	高苑科大vs東華大學		0:3	10:25	13:25	19:25	:	:	42:75	東華大學
07		11:30	龍華科大vs海洋大學		0:3	10:25	16:25	14:25	:	:	40:75	海洋大學
08		13:30	交通大學vs高苑科大		3:0	25:11	25:19	25:11	:	:	75:41	交通大學
09		15:00	海洋大學vs東華大學		3:1	25:27	26:24	25:20	25:16	:	101:87	海洋大學
10		16:30	龍華科大vs交通大學		0:3	23:25	19:25	17:25	:	:	59:75	交通大學

一般男生組預賽(MnM組)循環賽積分名次表

比賽隊伍	場數			得失分數			勝負局數			名次	備註
	勝	負	積分	得分	失分	得分率	勝局	負局	勝局/負局		
65海洋大學	4	0	12	339	235	1.443	12	2	6	一	晉級複賽 MnM1st
66交通大學	3	1	9	334	272	1.228	10	4	2.5	二	晉級複賽 MnM2nd
67龍華科大	2	2	5	298	345	0.864	6	9	0.67	三	
68東華大學	1	3	4	360	344	1.047	7	9	0.78	四	
69高苑科大	0	4	0	187	322	0.581	1	12	0.08	五	

※歡迎鼓勵所屬踴躍到場加油與觀賞。

# 中華民國大專校院106學年度排球運動聯賽 報告書

## 一般男生組競賽資訊

一般男生組預賽賽程表

組別：MnN組

場次	比賽日期	比賽時間	比賽隊伍	比賽場地	局數	每局分數					分數和	勝隊
						1	2	3	4	5		
01	12/03(日)	10:30	大同大學vs亞東學院	大葉大學	3:0	25:17	25:15	25:19	:	:	75:51	大同大學
02		12:00	中國科大vs元培醫大		3:2	13:25	25:20	30:28	22:25	15:11	105:109	中國科大
03		13:30	亞東學院vs臺中科大		0:3	13:25	16:25	17:25	:	:	46:75	臺中科大
04		15:00	中國科大vs大同大學		0:3	17:25	24:26	14:25	:	:	55:76	大同大學
05		16:30	元培醫大vs臺中科大		0:3	16:25	13:25	20:25	:	:	49:75	臺中科大
06	12/04(一)	10:30	亞東學院vs元培醫大		3:0	25:11	25:17	25:5	:	:	75:33	亞東學院
07		12:00	臺中科大vs大同大學		3:1	25:20	25:16	15:25	25:20	:	90:81	臺中科大
08		13:30	中國科大vs亞東學院		1:3	22:25	28:26	16:25	17:25	:	83:101	亞東學院
09		15:00	大同大學vs元培醫大		3:0	25:8	25:17	25:20	:	:	75:45	大同大學
10		16:30	臺中科大vs中國科大		3:1	20:25	25:13	25:10	25:10	:	95:58	臺中科大

一般男生組預賽(MnN組)循環賽積分名次表

比賽隊伍	場數			得失分數			勝負局數			名次	備註
	勝	負	積分	得分	失分	得分率	勝局	負局	勝局/負局		
70大同大學	3	1	9	307	241	1.274	10	3	3.33	二	晉級複賽 MnN2nd
71中國科大	1	3	2	301	381	0.790	5	11	0.45	四	
72臺中科大	4	0	12	335	234	1.432	12	2	6	一	晉級複賽 MnN1st
73元培醫大	0	4	1	236	330	0.715	2	12	0.17	五	
74亞東學院	2	2	6	273	266	1.026	6	7	0.86	三	

※歡迎鼓勵所屬踴躍到場加油與觀賞。

# 中華民國大專校院106學年度排球運動聯賽 報告書

## 一般男生組競賽資訊

### 一般男生組預賽賽程表

組別：MnO組

場次	比賽日期	比賽時間	比賽隊伍	比賽場地	局數	每局分數					分數和	勝隊
						1	2	3	4	5		
01	12/07(四)	10:00	慈濟大學vs中華科大	文藻大學	3:0	25:13	25:22	25:19	:	:	75:54	慈濟大學
02		11:30	淡江大學vs航空學院		3:0	25:14	25:12	25:22	:	:	75:48	淡江大學
03		13:00	中華科大vs文藻大學		1:3	21:25	25:18	15:25	17:25	:	78:93	文藻大學
04		14:30	陽明大學vs淡江大學		1:3	12:25	25:22	18:25	22:25	:	77:97	淡江大學
05		16:00	慈濟大學vs航空學院		3:1	18:25	25:23	25:18	25:17	:	93:83	慈濟大學
06		17:30	陽明大學vs文藻大學		3:0	25:10	25:13	25:17	:	:	75:40	陽明大學
07	12/08(五)	10:00	文藻大學vs航空學院		0:3	20:25	16:25	22:25	:	:	58:75	航空學院
08		11:30	慈濟大學vs淡江大學		0:3	13:25	12:25	13:25	:	:	38:75	淡江大學
09		13:00	中華科大vs陽明大學		0:3	9:25	13:25	18:25	:	:	40:75	陽明大學
10		14:30	文藻大學vs慈濟大學		2:3	18:25	25:22	25:21	14:25	11:15	93:108	慈濟大學
11		16:00	淡江大學vs中華科大		3:0	25:9	25:15	25:16	:	:	75:40	淡江大學
12		17:30	航空學院vs陽明大學		0:3	16:25	22:25	17:25	:	:	55:75	陽明大學
13	12/09(六)	10:00	陽明大學vs慈濟大學		3:0	25:15	25:22	25:9	:	:	75:46	陽明大學
14		11:30	淡江大學vs文藻大學		3:0	25:11	25:10	25:12	:	:	75:33	淡江大學
15		13:00	航空學院vs中華科大		3:0	25:21	25:17	25:14	:	:	75:52	航空學院

### 一般男生組預賽(MnO組)循環賽積分名次表

比賽隊伍	場數			得失分數			勝負局數			名次	備註
	勝	負	積分	得分	失分	得分率	勝局	負局	勝局/負局		
75陽明大學	4	1	12	377	278	1.356	13	3	4.33	二	晉級複賽 MnO2nd
76慈濟大學	3	2	8	360	380	0.947	9	9	1	三	
77淡江大學	5	0	15	397	236	1.682	15	1	15	一	晉級複賽 MnO1st
78航空學院	2	3	6	336	353	0.952	7	9	0.78	四	
79中華科大	0	5	0	264	393	0.672	1	15	0.07	六	
80文藻大學	1	4	4	317	411	0.771	5	13	0.38	五	

※歡迎鼓勵所屬踴躍到場加油與觀賞。

# 中華民國大專校院106學年度排球運動聯賽 報告書

## 一般男生組競賽資訊

### 一般男生組預賽賽程表

組別：MnP組

場次	比賽日期	比賽時間	比賽隊伍	比賽場地	局數	每局分數					分數和	勝隊
						1	2	3	4	5		
01	12/03(日)	09:00	中國醫大vs文化大學	北護大學	3:1	25:19	26:24	17:25	25:23	:	93:91	中國醫大
02		11:00	北護大學vs修平科大		0:3	20:25	18:25	13:25	:	:	51:75	修平科大
03		13:00	文化大學vs勤益科大		3:0	25:14	25:16	25:23	:	:	75:53	文化大學
04		15:00	北護大學vs中國醫大		0:3	16:25	10:25	12:25	:	:	38:75	中國醫大
05		17:00	勤益科大vs修平科大		0:3	20:25	16:25	23:25	:	:	59:75	修平科大
06	12/04(一)	10:00	修平科大vs文化大學		1:3	21:25	8:25	25:21	22:25	:	76:96	文化大學
07		12:00	中國醫大vs勤益科大		3:0	25:18	25:13	25:21	:	:	75:52	中國醫大
08		14:00	北護大學vs文化大學		0:3	3:25	24:26	24:26	:	:	51:77	文化大學
09		16:00	中國醫大vs修平科大		3:0	25:18	25:17	25:19	:	:	75:54	中國醫大
10		18:00	北護大學vs勤益科大		1:3	25:17	11:25	19:25	9:25	:	64:92	勤益科大

### 一般男生組預賽(MnP組)循環賽積分名次表

比賽隊伍	場數			得失分數			勝負局數			名次	備註
	勝	負	積分	得分	失分	得分率	勝局	負局	勝局/負局		
81中國醫大	4	0	12	318	235	1.353	12	1	12	一	晉級複賽 MnP1st
82北護大學	0	4	0	204	319	0.639	1	12	0.08	五	
83勤益科大	1	3	3	256	289	0.886	3	10	0.3	四	
84修平科大	2	2	6	280	281	0.996	7	6	1.17	三	
85文化大學	3	1	9	339	273	1.242	10	4	2.5	二	晉級複賽 MnP2nd

※歡迎鼓勵所屬踴躍到場加油與觀賞。

# 中華民國大專校院106學年度排球運動聯賽 報告書

## 一般男生組競賽資訊

一般男生組賽制(分組循環預賽+分組循環複賽+名次決賽)

複賽參賽學校 共三十二隊

臺南大學	逢甲大學	高海科大	中華大學	輔仁大學	臺北科大	警察專校	高餐大學
政治大學	臺灣大學	臺北醫大	長庚大學	臺灣科大	世新大學	彰化師大	第一科大
中央大學	暨南大學	南臺科大	宜蘭大學	清華大學	高雄醫大	雲林科大	屏東科大
海洋大學	交通大學	臺中科大	大同大學	淡江大學	陽明大學	中國醫大	文化大學

複賽採分組循環賽制，預賽各組取前二名進入複賽，共三十二隊。

複賽抽籤分組結果：

(MnQ組) 政治大學 長庚大學 海洋大學 陽明大學

(MnR組) 高海科大 臺灣大學 中央大學 交通大學

(MnS組) 彰化師大 中華大學 輔仁大學 暨南大學

(MnT組) 警察專校 第一科大 臺灣科大 臺北科大

(MnU組) 中國醫大 高餐大學 清華大學 世新大學

(MnV組) 雲林科大 文化大學 南臺科大 高雄醫大

(MnW組) 臺中科大 屏東科大 臺南大學 宜蘭大學

(MnX組) 淡江大學 大同大學 臺北醫大 逢甲大學

複賽採分組循環賽制，預賽各組(MnA組、MnB組、MnC組、MnD組、MnE組、MnF組、MnG組、MnH組、MnI組、MnJ組、MnK組、MnL組、MnM組、MnN組、MnO組、MnP組)取前二名進入複賽，共三十二隊。

複賽各組(MnQ組、MnR組、MnS組、MnT組、MnU組、MnV組、MnW組、MnX組)取前二名進入決賽，共十六隊。

由預賽分組第一抽籤，抽中A同組第二名分配至B，B分配至C，C分配至D，D分配至E；依此類推。

備註：循環賽計分與名次判定依競賽規程第十三條「循環賽計分與名次判定」相關規定依序判定名次(中途棄權或退出比賽者所有已賽完之成績一律不予計算)。

# 中華民國大專校院106學年度排球運動聯賽 報告書

## 一般男生組競賽資訊

一般男生組複賽賽程表

組別：MnQ組

場次	比賽日期	比賽時間	比賽隊伍	比賽場地	局數	每局分數					分數和	勝隊
						1	2	3	4	5		
01	03/10(六)	13:00	政治大學vs陽明大學	長庚大學	3:0	25:17	25:19	25:23	:	:	75:59	政治大學
02		14:30	長庚大學vs海洋大學		2:3	24:26	27:25	27:25	19:25	10:15	107:116	海洋大學
03	03/11(日)	10:00	海洋大學vs政治大學		3:1	25:20	19:25	25:21	25:8	:	94:74	海洋大學
04		11:30	陽明大學vs長庚大學		3:1	18:25	25:23	25:23	25:16	:	93:87	陽明大學
05		14:00	海洋大學vs陽明大學		3:2	17:25	25:13	25:27	25:23	18:16	110:104	海洋大學
06		15:30	長庚大學vs政治大學		0:3	15:25	15:25	17:25	:	:	47:75	政治大學

一般男生組複賽(MnQ組)循環賽積分名次表

比賽隊伍	場數			得失分數			勝負局數			排名	備註
	勝	負	積分	得分	失分	得分率	勝局	負局	勝局/負局		
01政治大學	2	1	6	224	200	1.120	7	3	2.33	二	晉級決賽 MnQ2nd
02長庚大學	0	3	1	241	284	0.849	3	9	0.33	四	
03海洋大學	3	0	7	320	285	1.123	9	5	1.8	一	晉級決賽 MnQ1st
04陽明大學	1	2	4	256	272	0.941	5	7	0.71	三	

組別：MnR組

場次	比賽日期	比賽時間	比賽隊伍	比賽場地	局數	每局分數					分數和	勝隊
						1	2	3	4	5		
01	03/10(六)	10:00	高海科大vs交通大學	中央大學	3:0	25:21	25:17	25:11	:	:	75:49	高海科大
02		11:30	臺灣大學vs中央大學		3:1	27:25	29:27	20:25	25:16	:	101:93	臺灣大學
03		14:30	中央大學vs高海科大		0:3	21:25	16:25	15:25	:	:	52:75	高海科大
04		16:00	交通大學vs臺灣大學		0:3	22:25	15:25	20:25	:	:	57:75	臺灣大學
05	03/11(日)	10:00	中央大學vs交通大學		3:1	25:23	25:20	15:25	25:19	:	90:87	中央大學
06		11:30	臺灣大學vs高海科大		2:3	22:25	25:23	25:27	25:13	11:15	108:103	高海科大

一般男生組複賽(MnR組)循環賽積分名次表

比賽隊伍	場數			得失分數			勝負局數			排名	備註
	勝	負	積分	得分	失分	得分率	勝局	負局	勝局/負局		
05高海科大	3	0	8	253	209	1.211	9	2	4.5	一	晉級決賽 MnR1st
06臺灣大學	2	1	7	284	253	1.123	8	4	2	二	晉級決賽 MnR2nd
07中央大學	1	2	3	235	263	0.894	4	7	0.57	三	
08交通大學	0	3	0	193	240	0.804	1	9	0.11	四	

※歡迎鼓勵所屬踴躍到場加油與觀賞。

# 中華民國大專校院106學年度排球運動聯賽 報告書

## 一般男生組競賽資訊

一般男生組複賽賽程表

組別：MnS組

場次	比賽日期	比賽時間	比賽隊伍	比賽場地	局數	每局分數					分數和	勝隊
						1	2	3	4	5		
01	03/23(五)	10:00	彰化師大vs暨南大學	暨南大學	3:0	25:13	25:17	25:19	:	:	75:49	彰化師大
02		11:30	中華大學vs輔仁大學		3:2	18:25	26:24	21:25	25:19	15:12	105:105	中華大學
03		14:30	輔仁大學vs彰化師大		0:3	17:25	22:25	22:25	:	:	61:75	彰化師大
04		16:00	暨南大學vs中華大學		1:3	22:25	12:25	25:23	16:25	:	75:98	中華大學
05	03/24(六)	13:00	輔仁大學vs暨南大學		3:2	23:25	27:29	25:16	26:24	15:9	116:103	輔仁大學
06		14:30	中華大學vs彰化師大		0:3	23:25	23:25	23:25	:	:	69:75	彰化師大

一般男生組複賽(MnS組)循環賽積分名次表

比賽隊伍	場數			得失分數			勝負局數			排名	備註
	勝	負	積分	得分	失分	得分率	勝局	負局	勝局/負局		
09彰化師大	3	0	9	225	179	1.257	9	0	∞	一	晉級決賽 MnS1st
10中華大學	2	1	5	272	255	1.067	6	6	1	二	晉級決賽 MnS2nd
11輔仁大學	1	2	3	282	283	0.996	5	8	0.63	三	
12暨南大學	0	3	1	227	289	0.785	3	9	0.33	四	

組別：MnT組

場次	比賽日期	比賽時間	比賽隊伍	比賽場地	局數	每局分數					分數和	勝隊
						1	2	3	4	5		
01	03/23(五)	11:30	警察專校vs臺北科大	清華大學	1:3	21:25	25:16	17:25	24:26	:	87:92	臺北科大
02		15:30	第一科大vs臺灣科大		1:3	21:25	25:22	21:25	15:25	:	82:97	臺灣科大
03	03/24(六)	10:00	臺灣科大vs臺北科大		1:3	24:26	23:25	25:14	22:25	:	94:90	臺北科大
04		11:30	警察專校vs第一科大		3:1	25:23	25:21	22:25	25:20	:	97:89	警察專校
05	03/25(日)	11:30	臺北科大vs第一科大		3:0	25:22	25:20	25:21	:	:	75:63	臺北科大
06		14:00	臺灣科大vs警察專校		1:3	28:26	19:25	22:25	18:25	:	87:101	警察專校

一般男生組複賽(MnT組)循環賽積分名次表

比賽隊伍	場數			得失分數			勝負局數			排名	備註
	勝	負	積分	得分	失分	得分率	勝局	負局	勝局/負局		
13警察專校	2	1	6	285	268	1.063	7	5	1.4	二	晉級決賽 MnT2nd
14第一科大	0	3	0	234	269	0.870	2	9	0.22	四	
15臺灣科大	1	2	3	278	273	1.018	5	7	0.71	三	
16臺北科大	3	0	9	257	244	1.053	9	2	4.5	一	晉級決賽 MnT1st

※歡迎鼓勵所屬踴躍到場加油與觀賞。

# 中華民國大專校院106學年度排球運動聯賽 報告書

## 一般男生組競賽資訊

一般男生組複賽賽程表

組別：MnU組

場次	比賽日期	比賽時間	比賽隊伍	比賽場地	局數	每局分數					分數和	勝隊
						1	2	3	4	5		
01	03/23(五)	10:00	中國醫大vs世新大學	清華大學	3:2	28:30	25:22	22:25	25:17	15:11	115:105	中國醫大
02		14:00	高餐大學vs清華大學		0:3	17:25	21:25	8:25	:	:	46:75	清華大學
03	03/24(六)	14:00	清華大學vs世新大學		0:3	12:25	17:25	18:25	:	:	47:75	世新大學
04		15:30	中國醫大vs高餐大學		3:0	25:20	25:17	25:21	:	:	75:58	中國醫大
05	03/25(日)	10:00	世新大學vs高餐大學		3:0	25:8	25:10	25:15	:	:	75:33	世新大學
06		15:30	清華大學vs中國醫大		3:2	25:20	25:20	19:25	32:34	15:11	116:110	清華大學

一般男生組複賽(MnU組)循環賽積分名次表

比賽隊伍	場數			得失分數			勝負局數			排名	備註
	勝	負	積分	得分	失分	得分率	勝局	負局	勝局/負局		
17中國醫大	2	1	6	300	279	1.075	8	5	1.6	二	晉級決賽 MnU2nd
18高餐大學	0	3	0	137	225	0.609	0	9	0	四	
19清華大學	2	1	5	238	231	1.030	6	5	1.2	三	
20世新大學	2	1	7	255	195	1.308	8	3	2.67	一	晉級決賽 MnU1st

組別：MnV組

場次	比賽日期	比賽時間	比賽隊伍	比賽場地	局數	每局分數					分數和	勝隊
						1	2	3	4	5		
01	03/05(一)	09:00	雲林科大vs高雄醫大	雲林科大	3:0	25:20	25:17	25:15	:	:	75:52	雲林科大
02		10:30	文化大學vs南臺科大		2:3	22:25	21:25	25:17	26:24	13:15	107:106	南臺科大
03		14:30	南臺科大vs雲林科大		3:1	25:17	21:25	25:23	26:24	:	97:89	南臺科大
04		16:00	高雄醫大vs文化大學		1:3	23:25	25:19	23:25	15:25	:	86:94	文化大學
05	03/06(二)	13:00	文化大學vs雲林科大		1:3	17:25	25:23	18:25	17:25	:	77:98	雲林科大
06		14:30	南臺科大vs高雄醫大		3:0	25:19	25:20	25:22	:	:	75:61	南臺科大

一般男生組複賽(MnV組)循環賽積分名次表

比賽隊伍	場數			得失分數			勝負局數			排名	備註
	勝	負	積分	得分	失分	得分率	勝局	負局	勝局/負局		
21雲林科大	2	1	6	262	226	1.159	7	4	1.75	二	晉級決賽 MnV2nd
22文化大學	1	2	4	278	290	0.959	6	7	0.86	三	
23南臺科大	3	0	8	278	257	1.082	9	3	3	一	晉級決賽 MnV1st
24高雄醫大	0	3	0	199	244	0.816	1	9	0.11	四	

※歡迎鼓勵所屬踴躍到場加油與觀賞。

# 中華民國大專校院106學年度排球運動聯賽 報告書

## 一般男生組競賽資訊

一般男生組複賽賽程表

組別：MnW組

場次	比賽日期	比賽時間	比賽隊伍	比賽場地	局數	每局分數					分數和	勝隊
						1	2	3	4	5		
01	03/21(三)	10:00	臺中科大vs宜蘭大學	臺南大學	3:0	25:17	25:21	25:17	:	:	75:55	臺中科大
02		11:30	屏東科大vs臺南大學		0:3	16:25	25:27	17:25	:	:	58:77	臺南大學
03		14:00	臺南大學vs臺中科大		3:0	25:23	25:18	25:19	:	:	75:60	臺南大學
04		15:30	宜蘭大學vs屏東科大		2:3	25:20	20:25	14:25	27:25	17:19	103:114	屏東科大
05	03/22(四)	10:00	臺南大學vs宜蘭大學		3:0	25:10	25:14	25:16	:	:	75:40	臺南大學
06		11:30	屏東科大vs臺中科大		3:0	25:18	25:19	25:21	:	:	75:58	屏東科大

一般男生組複賽(MnW組)循環賽積分名次表

比賽隊伍	場數			得失分數			勝負局數			排名	備註
	勝	負	積分	得分	失分	得分率	勝局	負局	勝局/負局		
25臺中科大	1	2	3	193	205	0.941	3	6	0.5	三	
26屏東科大	2	1	5	247	238	1.038	6	5	1.2	二	晉級決賽 MnW2nd
27臺南大學	3	0	9	227	158	1.437	9	0	∞	一	晉級決賽 MnW1st
28宜蘭大學	0	3	1	198	264	0.750	2	9	0.22	四	

組別：MnX組

場次	比賽日期	比賽時間	比賽隊伍	比賽場地	局數	每局分數					分數和	勝隊
						1	2	3	4	5		
01	03/17(六)	11:00	淡江大學vs逢甲大學	大葉大學	3:2	21:25	31:29	20:25	25:16	15:11	112:106	淡江大學
02		13:00	大同大學vs臺北醫大		0:3	21:25	9:25	20:25	:	:	50:75	臺北醫大
03		15:00	臺北醫大vs淡江大學		3:0	25:23	25:22	25:17	:	:	75:62	臺北醫大
04		17:00	逢甲大學vs大同大學		3:0	25:19	25:15	25:20	:	:	75:54	逢甲大學
05	03/18(日)	12:00	臺北醫大vs逢甲大學		3:1	25:19	25:18	23:25	25:23	:	98:85	臺北醫大
06		14:00	大同大學vs淡江大學		1:3	23:25	25:21	18:25	15:25	:	81:96	淡江大學

一般男生組複賽(MnX組)循環賽積分名次表

比賽隊伍	場數			得失分數			勝負局數			排名	備註
	勝	負	積分	得分	失分	得分率	勝局	負局	勝局/負局		
29淡江大學	2	1	5	270	262	1.031	6	6	1	二	晉級決賽 MnX2nd
30大同大學	0	3	0	185	246	0.752	1	9	0.11	四	
31臺北醫大	3	0	9	248	197	1.259	9	1	9	一	晉級決賽 MnX1st
32逢甲大學	1	2	4	266	264	1.008	6	6	1	三	

※歡迎鼓勵所屬踴躍到場加油與觀賞。

# 中華民國大專校院106學年度排球運動聯賽 報告書

## 一般男生組競賽資訊

一般男生組賽制(循環預複賽+名次決賽)

決賽參賽學校 共十六隊

海洋大學 政治大學 高海科大 臺灣大學 彰化師大 中華大學 臺北科大 警察專校

世新大學 中國醫大 南臺科大 雲林科大 臺南大學 屏東科大 臺北醫大 淡江大學

取複賽各組(MnQ組、MnR組、MnS組、MnT組、MnU組、MnV組、MnW組、MnX組)取前二名進入決賽，共十六隊。

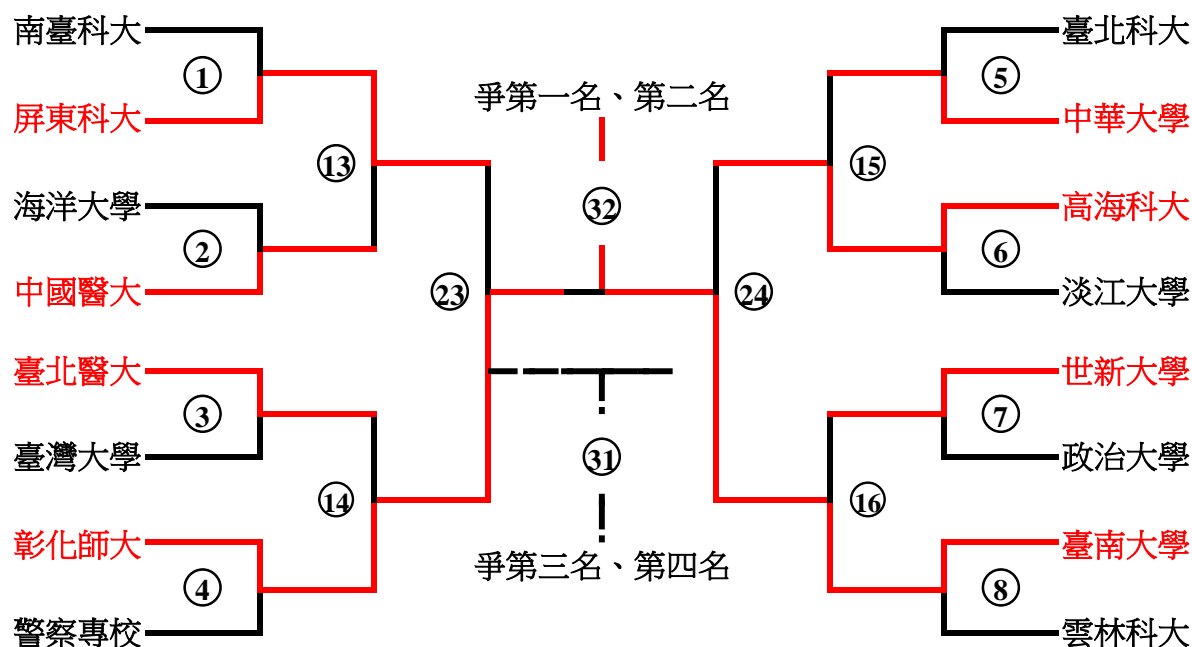

備註：上圖組別僅為代號，實際組別須待決賽領隊會議抽籤決定。

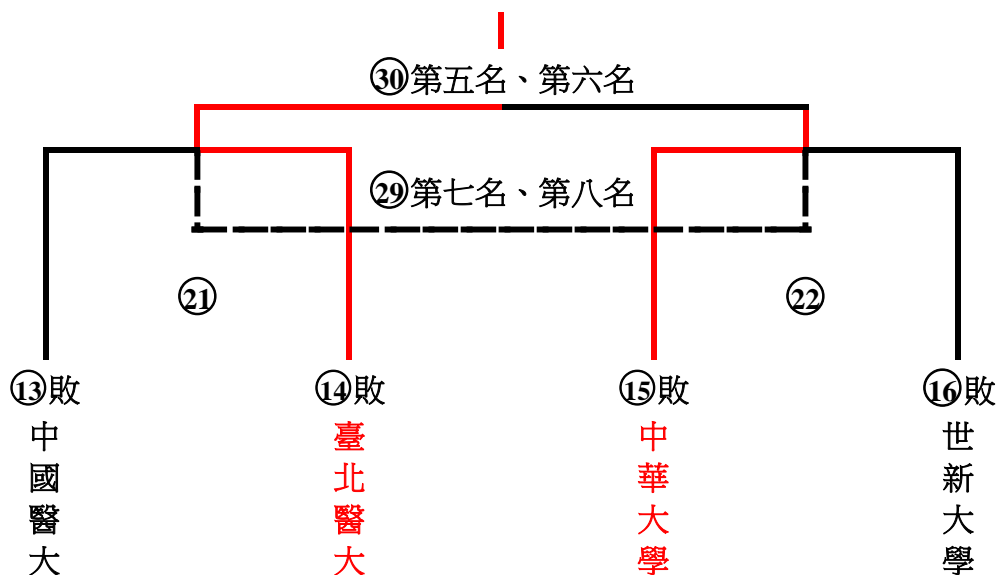

(續下頁)

# 中華民國大專校院106學年度排球運動聯賽 報告書

## 一般男生組競賽資訊

一般男生組賽制(循環預、複賽+名次決賽)

決賽參賽學校 共十六隊

(續上頁)

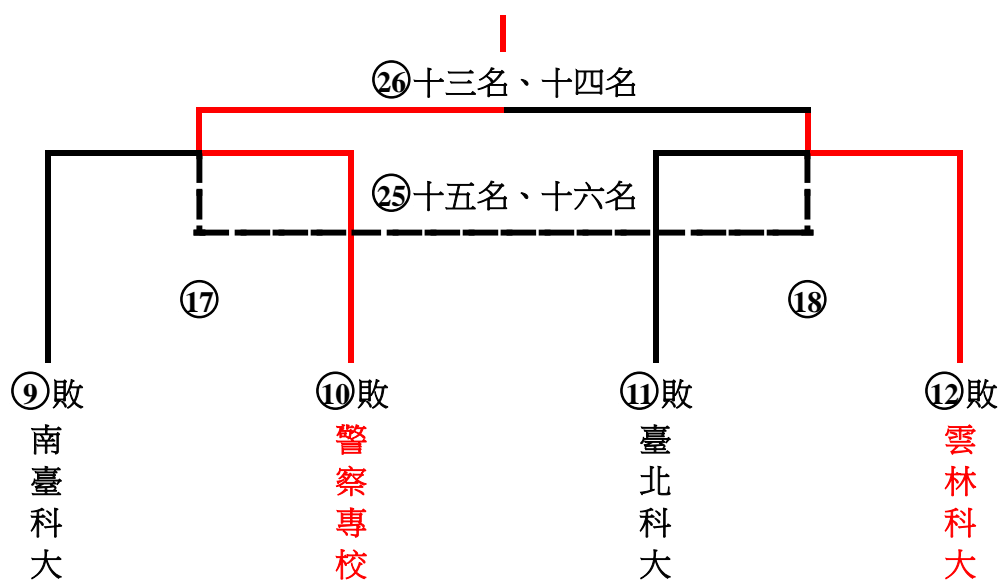
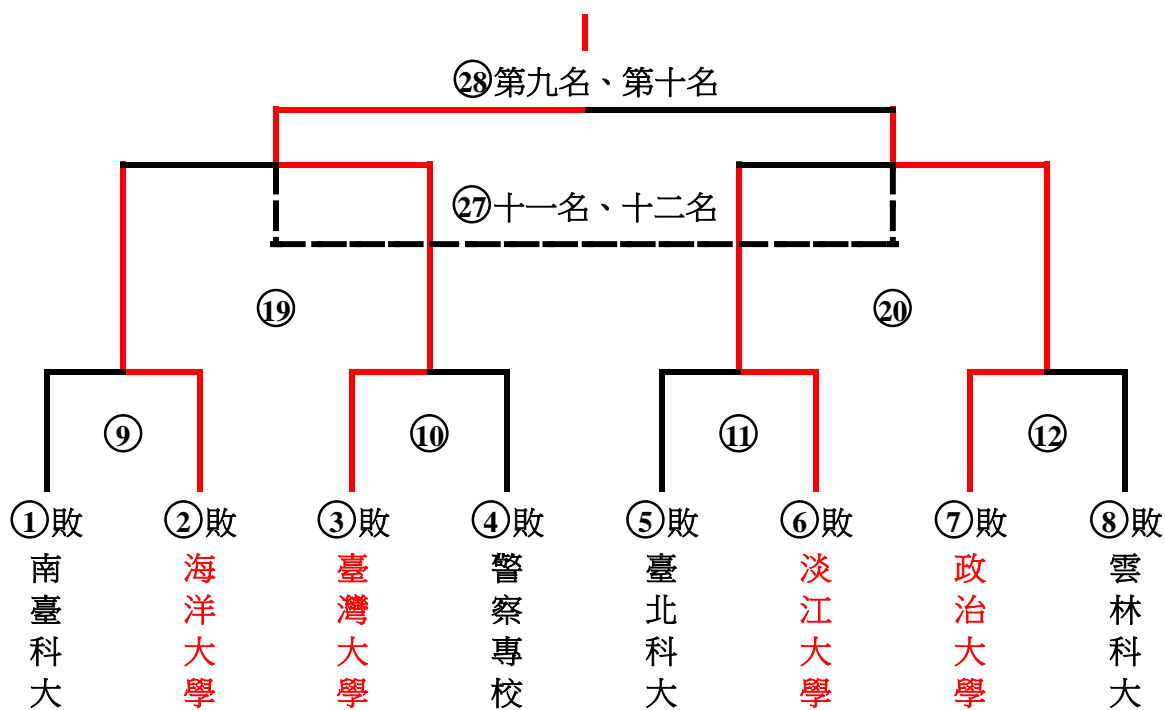

# 中華民國大專校院106學年度排球運動聯賽 報告書

## 一般男生組競賽資訊

一般男生組決賽賽程表

組別：MnZ組

場次	比賽日期	比賽時間	比賽隊伍	比賽場地	局數	每局分數					分數和	勝隊
						1	2	3	4	5		
01	05/09(三)	13:30	南臺科大vs屏東科大	雲科A	0:3	25:27	21:25	24:26	:	:	70:78	屏東科大
02		15:00	海洋大學vs中國醫大		2:3	11:25	25:19	25:19	23:25	17:19	101:107	中國醫大
03		16:30	臺北醫大vs臺灣大學		3:2	25:18	20:25	25:22	24:26	15:10	109:101	臺北醫大
04		18:00	彰化師大vs警察專校		3:0	25:16	25:21	25:22	:	:	75:59	彰化師大
05		13:30	臺北科大vs中華大學	雲科B	2:3	27:25	15:25	20:25	25:14	12:15	99:104	中華大學
06		15:00	高海科大vs淡江大學		3:0	25:20	25:14	25:17	:	:	75:51	高海科大
07		16:30	世新大學vs政治大學		3:0	25:21	25:23	25:20	:	:	75:64	世新大學
08		18:00	臺南大學vs雲林科大		3:0	25:19	25:21	26:24	:	:	76:64	臺南大學
09	05/10(四)	13:30	南臺科大vs海洋大學	雲科A	2:3	23:25	25:27	22:25	16:25	12:15	103:112	海洋大學
10		15:00	臺灣大學vs警察專校		3:2	26:24	23:25	26:24	19:25	15:11	109:109	臺灣大學
11		16:30	臺北科大vs淡江大學		0:3	20:25	21:25	20:25	:	:	61:75	淡江大學
12		18:00	政治大學vs雲林科大		3:0	27:25	25:21	25:13	:	:	77:59	政治大學
13		13:30	屏東科大vs中國醫大	雲科B	3:1	25:17	25:20	20:25	25:19	:	95:81	屏東科大
14		15:00	臺北醫大vs彰化師大		0:3	20:25	23:25	23:25	:	:	66:75	彰化師大
15		16:30	中華大學vs高海科大		0:3	19:25	19:25	12:25	:	:	50:75	高海科大
16		18:00	世新大學vs臺南大學		0:3	12:25	24:26	15:25	:	:	51:76	臺南大學
17	05/11(五)	13:30	南臺科大vs警察專校	雲科A	2:3	25:23	20:25	22:25	25:16	9:15	101:104	警察專校
18		15:00	臺北科大vs雲林科大		0:3	25:27	23:25	20:25	:	:	68:77	雲林科大
19		16:30	海洋大學vs臺灣大學		2:3	26:28	25:22	26:28	25:22	11:15	113:115	臺灣大學
20		18:00	淡江大學vs政治大學		3:1	25:22	25:23	19:25	25:22	:	94:92	淡江大學
21		13:30	中國醫大vs臺北醫大	雲科B	0:3	20:25	21:25	29:31	:	:	70:81	臺北醫大
22		15:00	中華大學vs世新大學		3:1	25:17	25:17	23:25	25:21	:	98:80	中華大學
23		16:30	屏東科大vs彰化師大		0:3	18:25	18:25	18:25	:	:	54:75	彰化師大
24		18:00	高海科大vs臺南大學		1:3	25:21	22:25	16:25	12:25	:	75:96	臺南大學
25	05/12(六)	13:30	南臺科大vs臺北科大	雲科A	3:1	25:22	20:25	25:18	25:18	:	95:83	南臺科大
26		15:00	警察專校vs雲林科大		3:0	25:23	25:23	26:24	:	:	76:70	警察專校
27		16:30	海洋大學vs政治大學		2:3	25:23	26:24	16:25	17:25	16:18	100:115	政治大學
28		18:00	臺灣大學vs淡江大學		3:0	25:15	25:22	25:23	:	:	75:60	臺灣大學
29		13:30	中國醫大vs世新大學	雲科B	2:3	15:25	25:19	23:25	25:21	6:15	94:105	世新大學
30		15:00	臺北醫大vs中華大學		3:0	25:22	25:19	25:17	:	:	75:58	臺北醫大
31		16:30	屏東科大vs高海科大		1:3	17:25	17:25	25:19	22:25	:	81:94	高海科大
32		18:00	彰化師大vs臺南大學		1:3	16:25	31:29	21:25	22:25	:	92:104	臺南大學

※歡迎鼓勵所屬踴躍到場加油與觀賞。

# 中華民國大專校院106學年度排球運動聯賽 報告書

## 一般男生組競賽資訊

### 一般男生組名次表

第一名 國立臺南大學	第九名 國立臺灣大學
第二名 國立彰化師範大學	第十名 淡江大學
第三名 國立高雄海洋科技大學	第十一名 國立政治大學
第四名 國立屏東科技大學	第十二名 國立臺灣海洋大學
第五名 臺北醫學大學	第十三名 警察專科學校
第六名 中華大學	第十四名 國立雲林科技大學
第七名 世新大學	第十五名 南臺科技大學
第八名 中國醫藥大學	第十六名 國立臺北科技大學

### 備註：

- 1.106學年度大專排球運動聯賽一般男生組共八十五隊參賽。
- 2.依據競賽規程第十七條「獎勵辦法」規定，頒發下列獎項：
  - (1)各級組錄取前八名為年度優勝球隊，年度優勝球隊頒贈教育部體育署獎盃乙座。
  - (2)各級組年度優勝球隊前三名隊伍，所有報名參賽隊員頒贈大專體育總會獎狀乙紙。
  - (3)各級組前八名隊伍教練，造冊報請教育部體育署頒發獎狀乙紙。
  - (4)公開女生、男生組第一級、第二級第九名至第十二名與一般女生、男生組第九名至第十六名隊伍教練，頒發大專體育總會獎狀乙紙。

# 中華民國大專校院106學年度排球運動聯賽 報告書

## 各項賽事統計資料 106學年度各級組比賽場數統計(一)

級組別	參賽隊數	預賽	複賽	決賽	小計
公開女生組 第一級	12	30	36	4	70
公開女生組 第二級	20	40	0	28	68
一般女生組	64	140	60	32	232
公開男生組 第一級	12	30	36	4	70
公開男生組 第二級	22	50	0	28	78
一般男生組	85	185	48	32	265
合計	215隊	475場	180場	128場	783場

核准文號：教育部體育署 106/07/06 臺教體署學(三)字第1060020185號

指導單位：教育部體育署

主辦單位：中華民國大專院校體育總會

承辦單位：中華民國大專院校體育總會排球委員會(銘傳大學)

備註：106學年度規劃辦理783場次比賽。

# 中華民國大專校院106學年度排球運動聯賽 報告書

## 各項賽事統計資料 106學年度各級組比賽場數統計(二)

級組別	參賽 隊數	預賽		複賽		決賽	小計	每隊 最少 出賽 場次	每隊 最多 出賽 場次
		分組	場次	分組	場次	場次			
公開女生組 第一級	12	2	30	1	36	4	70	11	13
公開女生組 第二級	20	4	40			28	68	4	8
一般女生組	64	12	140	4	60	32	232	4	14
公開男生組 第一級	12	2	30	1	36	4	70	11	13
公開男生組 第二級	22	4	50			28	78	4	9
一般男生組	85	16	185	8	48	32	265	4	12
合計	215隊	475場		180場		128場	783場		

備註：

1. 賽事分級為公開女生組第一級、公開女生組第二級、一般女生組、公開男生組第一級、公開男生組第二級、一般男生組等六級組比賽。
2. 公開女生組第一級、公開男生組第一級賽制為十二隊辦理雙循環預複賽+名次決賽，預賽分二組循環，複賽採預賽成績保留集中循環，參加冠亞軍名次決賽之隊伍出賽場次為 $5+6+2=13$ 場，其餘隊伍為 $5+6=11$ 場。
3. 公開女生組第二級賽制為分組循環預賽，二十隊分4組循環預賽，每組五隊，取十六隊參加名次決賽，參加決賽隊伍出賽場次至多為 $4+4=8$ 場，只參加預賽之隊伍出賽場次為4場。
4. 一般女生組賽制為分組循環預賽，六十四隊分12組循環賽，每組五至六隊，取二十四隊參加分組循環複賽，複賽分4組循環賽，取十六隊參加名次決賽；參加決賽隊伍出賽場次至多為 $5+5+4=14$ 場，參加複賽之隊伍至多出賽場次 $5+5=10$ 場，只參加預賽之隊伍出賽場次為4至5場。
5. 公開男生組第二級賽制為分組循環預賽，二十二隊分4組循環預賽，每組五至六隊，取十六隊參加名次決賽，參加決賽隊伍出賽場次至多為 $5+4=9$ 場，只參加預賽之隊伍出賽場次為4至5場。
6. 一般男生組賽制為分組循環預賽，八十五隊分16組循環賽，每組五至六隊，取三十二隊參加分組循環複賽，複賽分8組循環賽，取十六隊參加名次決賽；參加決賽隊伍出賽場次至多為 $5+3+4=12$ 場，參加複賽之隊伍至多出賽場次 $5+3=8$ 場，只參加預賽之隊伍出賽場次為4至5場。

# 中華民國大專校院106學年度排球運動聯賽 報告書

競賽成績 106學年度排球運動聯賽各級組決賽比賽名次表暨優秀教練名單

## 女生組

級組別 名次	公開女生組第一級	公開女生組第二級	一般女生組
第一名	正修科技大學 王銘揚	國立臺灣體育運動大學 陳裕安	國立中央大學 陳政達
第二名	國立臺灣師範大學 張恩崇	國立交通大學 李建毅	國立宜蘭大學 陳瑞福
第三名	臺北市立大學 鄧衍敏	國立清華大學 施惠方	國立臺灣大學 呂宛蓁
第四名	國立中山大學 徐銘聰	國立臺北大學 陳俊玄	東吳大學 謝聖國
第五名	國立高雄師範大學 許春蓮	銘傳大學 游能揚	國立臺南大學 沈宏庭
第六名	國立臺北商業大學 鄭世賢	中國文化大學 王敏憲	國立交通大學 李建毅
第七名	靜宜大學 劉麗芳	國立中正大學 何承訓	世新大學 王再彬
第八名	國立政治大學 嚴雅婷	國立臺中教育大學 賴文璇	中國醫藥大學 鄭志明
第九名	國立成功大學 黃賢哲	國立臺北護理健康大學 田政文	國立屏東科技大學 曹詠勝
第十名	國立臺南大學 鄭安城	大葉大學 黃宏裕	國立雲林科技大學 陳其昌
第十一名	國立東華大學 張瑞祥	國立中興大學 林建宇	國立中山大學 蘇湘嫻
第十二名	中原大學 林國全	國立虎尾科技大學 林文瑜	國立臺灣師範大學 莊嵐雅
十三名/十三名	以下空白	實踐大學	亞洲大學 高承宇
十三名/十四名		逢甲大學	國立臺灣海洋大學 張建邦
十三名/十五名		輔英科技大學	國立臺北商業大學 鄭世賢
十三名/十六名		國立屏東大學	臺北醫學大學 洪至祥

備註：年度優勝球隊頒贈教育部體育署獎盃乙座，女生及男生各級組錄取前八名為年度優勝球隊，獲頒獎盃學校隊伍以粗體字形顯示。

(續下頁)

# 中華民國大專校院106學年度排球運動聯賽 報告書

競賽成績 106學年度排球運動聯賽各級組決賽比賽名次表暨優秀教練名單

## 男生組

級組別 名次	公開男生組第一級	公開男生組第二級	一般男生組
第一名	國立臺灣師範大學 張恩崇	國立中興大學 王美麗	國立臺南大學 楊景樺
第二名	中原大學 陳克舟	明志科技大學 林柏化	國立彰化師範大學 謝孟達
第三名	國立臺北教育大學 林顯丞	國立清華大學 鄭名峰	國立高雄海洋科技大學 朱益成
第四名	臺北市立大學 陳浚良	國立東華大學 張瑞祥	國立屏東科技大學 張欽泉
第五名	國立臺灣體育運動大學 吳忠政	遠東科技大學 林政達	臺北醫學大學 洪至祥
第六名	國立彰化師範大學 邱金治	實踐大學 廖本寬	中華大學 林思璿
第七名	樹德科技大學 彭逸坤	國立成功大學 黃鴻鈞	世新大學 李楚翹
第八名	銘傳大學 郭國隆	東海大學 宋穎盈	中國醫藥大學 廖振凱
第九名	國立臺灣大學 胡林煥	中國文化大學 王敏憲	國立臺灣大學 胡林煥
第十名	國立高雄師範大學 黃弘欽	中華醫事科技大學 黃瑞臻	淡江大學 潘定均
第十一名	大仁科技大學 潘寶石	國立交通大學 張振興	國立政治大學 吳高讚
第十二名	國立嘉義大學 溫笙銘	國立中山大學 徐銘聰	國立臺灣海洋大學 張建邦
十三名/十三名	以下空白	國立臺北大學	臺灣警察專科學校 劉榮旗
十三名/十四名		真理大學	國立雲林科技大學 陳其昌
十三名/十五名		大葉大學	南臺科技大學 郭為民
十三名/十六名		長榮大學	國立臺北科技大學 周峻忠

備註：年度優勝球隊頒贈教育部體育署獎盃乙座，女生及男生各級組錄取前八名為年度優勝球隊，獲頒獎盃學校隊伍以粗體字形顯示。

(續下頁)

# 中華民國大專校院106學年度排球運動聯賽 報告書

## 競賽成績 106學年度排球運動聯賽各級組決賽比賽名次表暨優秀教練名單

核准文號：教育部體育署 106/07/06 臺教體署學(三)字第1060020185號函

指導單位：教育部體育署

主辦單位：中華民國大專院校體育總會

承辦單位：中華民國大專院校體育總會排球委員會(銘傳大學)

備註：

- 1.依據競賽規程第十七條「獎勵辦法」第一款各目之規定，年度優勝球隊頒贈教育部體育署獎盃乙座，女生及男生各級組錄取前八名為年度優勝球隊，年度優勝球隊前三名隊伍所有報名參賽隊員頒贈大專體育總會獎狀乙紙。
- 2.同前競賽規程第十七條「獎勵辦法」第二款第一目規定，獲頒年度優勝球隊獎盃之各級組參賽球隊(各級組前八名隊伍)教練造冊報請教育部體育署頒發獎狀；依第二款第二目規定，公開女生、男生組第一級、第二級第九名至第十二名與一般女生、男生組第九名至第十六名隊伍教練，頒發大專體育總會獎狀乙紙。
- 3.優秀教練遴選原則以獲獎各級組參賽球隊報名參賽之教練為優先。
- 4.公開女生組第二級、公開男生組第二級年度球隊排名第十三名以後並列為第十三名，上表第十三名後以參賽學校郵遞區號排列。

# 中華民國大專校院106學年度排球運動聯賽 報告書

## 競賽成績 106學年度排球運動聯賽各級組決賽比賽名次暨獎勵金額表

### 公開女生組第一級優勝球隊獲獎名單

序號	獲獎單位	名次	獎勵金	備註
1	正修科技大學	第一名	30,000元	獎盃乙座、教練獎狀乙紙
2	國立臺灣師範大學	第二名	20,000元	獎盃乙座、教練獎狀乙紙
3	臺北市立大學	第三名	15,000元	獎盃乙座、教練獎狀乙紙
4	國立中山大學	第四名	10,000元	獎盃乙座、教練獎狀乙紙
5	國立高雄師範大學	第五名	10,000元	獎盃乙座、教練獎狀乙紙
6	國立臺北商業大學	第六名	10,000元	獎盃乙座、教練獎狀乙紙

### 公開女生組第二級優勝球隊獲獎名單

序號	獲獎單位	名次	獎勵金	備註
1	國立臺灣體育運動大學	第一名	20,000元	獎盃乙座、教練獎狀乙紙
2	國立交通大學	第二名	15,000元	獎盃乙座、教練獎狀乙紙
3	國立清華大學	第三名	10,000元	獎盃乙座、教練獎狀乙紙

### 一般女生組優勝球隊獲獎名單

序號	獲獎單位	名次	獎勵金	備註
1	國立中央大學	第一名	30,000元	獎盃乙座、教練獎狀乙紙
2	國立宜蘭大學	第二名	20,000元	獎盃乙座、教練獎狀乙紙
3	國立臺灣大學	第三名	10,000元	獎盃乙座、教練獎狀乙紙

核准文號：教育部體育署 106/07/06 臺教體署學(三)字第1060020185號函

指導單位：教育部體育署

主辦單位：中華民國大專院校體育總會

承辦單位：中華民國大專院校體育總會排球委員會(銘傳大學)

備註：

- 1.依據本學年度排球聯賽規劃技術委員會第一次會議決議事項10規定，獎勵金額度應俟年度籌募企業贊助金額精算後再行決定及通知獲獎學校，獎勵金限支用於本大專排球運動聯賽之球員獎助學金及課業輔導用途，本學年度計發放獎勵金新臺幣400,000元整。
- 2.依據競賽規程第十七條「獎勵辦法」規定，頒發下列獎項：
  - (1)各級組錄取前八名為年度優勝球隊，年度優勝球隊頒贈教育部體育署獎盃乙座。
  - (2)各級組前八名隊伍教練，造冊報請教育部體育署頒發獎狀乙紙；優秀教練遴選原則以獲獎各級組參賽球隊報名參賽之教練為優先。

# 中華民國大專校院106學年度排球運動聯賽 報告書

## 競賽成績 106學年度排球運動聯賽各級組決賽比賽名次暨獎勵金額表

### 公開男生組第一級優勝球隊獲獎名單

序號	獲獎單位	名次	獎勵金	備註
1	國立臺灣師範大學	第一名	30,000元	獎盃乙座、教練獎狀乙紙
2	中原大學	第二名	20,000元	獎盃乙座、教練獎狀乙紙
3	國立臺北教育大學	第三名	15,000元	獎盃乙座、教練獎狀乙紙
4	臺北市立大學	第四名	10,000元	獎盃乙座、教練獎狀乙紙
5	國立臺灣體育運動大學	第五名	10,000元	獎盃乙座、教練獎狀乙紙
6	國立彰化師範大學	第六名	10,000元	獎盃乙座、教練獎狀乙紙

### 公開男生組第二級優勝球隊獲獎名單

序號	獲獎單位	名次	獎勵金	備註
1	國立中興大學	第一名	20,000元	獎盃乙座、教練獎狀乙紙
2	明志科技大學	第二名	15,000元	獎盃乙座、教練獎狀乙紙
3	國立清華大學	第三名	10,000元	獎盃乙座、教練獎狀乙紙

### 一般男生組優勝球隊獲獎名單

序號	獲獎單位	名次	獎勵金	備註
1	國立臺南大學	第一名	30,000元	獎盃乙座、教練獎狀乙紙
2	國立彰化師範大學	第二名	20,000元	獎盃乙座、教練獎狀乙紙
3	國立高雄海洋科技大學	第三名	10,000元	獎盃乙座、教練獎狀乙紙

核准文號：教育部體育署 106/07/06 臺教體署學(三)字第1060020185號函

指導單位：教育部體育署

主辦單位：中華民國大專院校體育總會

承辦單位：中華民國大專院校體育總會排球委員會(銘傳大學)

備註：

- 1.依據本學年度排球聯賽規劃技術委員會第一次會議決議事項10規定，獎勵金額度應俟年度籌募企業贊助金額精算後再行決定及通知獲獎學校，獎勵金限支用於本大專排球運動聯賽之球員獎助學金及課業輔導用途，本學年度計發放獎勵金新臺幣400,000元整。
- 2.依據競賽規程第十七條「獎勵辦法」規定，頒發下列獎項：
  - (1)各級組錄取前八名為年度優勝球隊，年度優勝球隊頒贈教育部體育署獎盃乙座。
  - (2)各級組前八名隊伍教練，造冊報請教育部體育署頒發獎狀乙紙；優秀教練遴選原則以獲獎各級組參賽球隊報名參賽之教練為優先。

# 中華民國大專校院106學年度排球運動聯賽 報告書

## 競賽成績 106學年度排球運動聯賽 公開組第一級個人獎最佳技術球員名單

姓名/單位 獎別	級組別 公開女生組第一級	公開男生組第一級
最佳舉球員	(8)陳佳蔓 臺北市立大學	(1)林國鈞 國立臺灣師範大學
最佳邊線攻擊球員	(16)陳姿雅 國立臺灣師範大學	(4)曾弘仁 中原大學
最佳邊線攻擊球員	(3)蕭湘凌 臺北市立大學	(18)謝雅仁 國立臺灣師範大學
最佳舉球員對角攻擊球員	(17)邱雅慧 國立臺灣師範大學	(6)張景翔 臺北市立大學
最佳中間攔網球員	(16)黃芯瑜 正修科技大學	(8)劉欣叡 中原大學
最佳中間攔網球員	(13)王艾仕 國立臺灣師範大學	(13)陳昱翰 國立臺灣師範大學
最佳自由球員	(12)楊孟樺 正修科技大學	(2)張昀亮 國立臺北教育大學
冠軍賽最有價值球員	(7)謝苡縵 正修科技大學	(11)吳宗軒 國立臺灣師範大學

核准文號：教育部體育署 106/07/06 臺教體署學(三)字第1060020185號函

指導單位：教育部體育署

主辦單位：中華民國大專院校體育總會

承辦單位：中華民國大專院校體育總會排球委員會(銘傳大學)

備註：大專排球運動聯賽公開組第一級最佳技術球員獎自104學年度開始設置獎勵。

# 中華民國大專校院106學年度排球運動聯賽 報告書

競賽成績 106學年度排球運動聯賽 公開組第一級個人獎最佳技術球員成績記錄

## 106學年度大專校院女子公開一級排球聯賽

### 前四名球隊最佳位置球員排名

#### 最佳舉球員

排名	球衣號碼/姓名	隊名	各項技術在同一群族中的排名				合計
			舉球	發球	攔網	防守	
1	8 陳佳菱	北市大學	3	3	1	3	10
2	7 謝以臻	正修科大	1	2	2	8	11
3	20 吳靜婷	北市大學	2	5	5	2	14
4	9 廖世華	中山大學	4	8	3	1	16
5	12 蕭憶玲	台灣師大	6	1	4	5	16
6	15 何凱琨	台灣師大	5	4	6	4	19

#### 最佳邊線攻擊球員

排名	球衣號碼/姓名	隊名	各項技術在同一群族中的排名					合計
			攻擊	攔網	發球	接發球	防守	
1	16 陳姿雅	台灣師大	2	2	9	4	4	21
2	3 蕭湘凌	北市大學	4	4	7	1	6	22
3	17 畢登媛	北市大學	1	1	6	8	8	24
4	3 劉學妤	中山大學	9	8	2	5	2	26
5	4 羅儀瑛	台灣師大	6	9	3	6	3	27
6	19 郭凱儀	正修科大	3	3	11	7	5	29
7	15 張林芸	正修科大	5	6	1	9	9	30
8	14 蘇湘琪	中山大學	7	14	10	3	1	35
9	14 柯紫薰	北市大學	10	10	8	2	7	37
10	18 劉美蓉	台灣師大	8	5	4	14	11	42

#### 最佳舉球員對角攻擊球員

排名	球衣號碼/姓名	隊名	各項技術在同一群族中的排名				合計
			攻擊	攔網	發球	防守	
1	17 邱祖慧	台灣師大	4	1	1	2	8
2	4 李 筠	正修科大	1	2	3	3	9
3	12 廖子華	中山大學	2	4	2	1	9
4	10 余金鳳	北市大學	3	3	4	4	14
5	2 張瑋文	台灣師大	6	5	5	8	22
6	1 沈安豐	北市大學	5	6	6	7	24
7	6 張雅晴	中山大學	7	7	8	5	27

vs. 2016.nsoj.tw

# 中華民國大專校院106學年度排球運動聯賽 報告書

競賽成績 106學年度排球運動聯賽 公開組第一級個人獎最佳技術球員成績記錄

## 106學年度大專校院女子公開一級排球聯賽

### 前四名球隊最佳位置球員排名

#### 最佳中間攔網球員

排名	球衣號碼/姓名	隊名	各項技術在同一群族中的排名					合計
			攔網	攻擊	發球			
1	16 黃芯璇	正修科大	1	3	2			6
2	13 王艾仕	台灣師大	3	2	4			9
3	13 溫憶慈	正修科大	4	6	1			11
4	5 曾曉玲	正修科大	5	1	6			12
5	7 陳悅婷	中山大學	6	4	3			13
6	19 蔡沁瑛	北市大學	2	5	8			13
7	16 吳秀玲	北市大學	8	7	5			20
8	17 簡麗華	中山大學	7	8	7			22
9	10 張芷璇	台灣師大	11	10	9			30
10	7 蔡宛真	台灣師大	10	13	10			33

#### 最佳自由球員

排名	球衣號碼/姓名	隊名	各項技術在同一群族中的排名			合計
			接發球	防守	舉球	
1	12 楊孟樺	正修科大	1	4	2	7
2	19 簡佳慧	台灣師大	2	1	5	8
3	12 王瑋婷	北市大學	4	3	1	8
4	20 陳怡杏	中山大學	3	2	4	9

# 中華民國大專校院106學年度排球運動聯賽 報告書

競賽成績 106學年度排球運動聯賽 公開組第一級個人獎最佳技術球員成績記錄

## 106學年度大專校院男子公開一級排球聯賽

### 前四名球隊最佳位置球員排名

#### 最佳舉球員

排名	球衣號碼/姓名	隊名	各項技術在同一群族中的排名				合計
			舉球	發球	攔網	防守	
1	1 林國鈞	台灣師大	4	1	1	3	9
2	14 石修智	國北教大	2	5	2	1	10
3	8 李東儀	北市大學	1	3	4	4	12
4	20 黃仁威	中原大學	3	4	3	2	12
5	11 周子樞	國北教大	5	2	5	12	24

#### 最佳邊線攻擊球員

排名	球衣號碼/姓名	隊名	各項技術在同一群族中的排名					合計
			攻擊	攔網	發球	接發球	防守	
1	4 曾弘仁	中原大學	3	9	1	1	4	18
2	18 謝雅仁	台灣師大	6	4	5	2	2	19
3	9 陳俊瑋	北市大學	5	3	7	4	1	20
4	12 宋柏恩	國北教大	1	7	8	3	6	25
5	7 陳柏豪	北市大學	4	6	3	8	5	26
6	8 吳奕誠	國北教大	9	8	6	5	3	31
7	17 鄺旭昂	台灣師大	10	1	2	10	9	32
8	10 黃文泰	中原大學	2	10	4	9	6	33
9	18 陳立峰	國北教大	8	2	9	16	10	45
10	4 黃祥源	台灣師大	7	5	26	6	7	51

#### 最佳舉球員對角攻擊球員

排名	球衣號碼/姓名	隊名	各項技術在同一群族中的排名				合計
			攻擊	攔網	發球	防守	
1	6 張景翔	北市大學	1	2	2	2	7
2	16 張國舜	國北教大	3	3	1	1	8
3	1 洪熙鈞	中原大學	2	4	4	5	15
4	11 吳宗軒	台灣師大	4	5	3	4	16
5	9 高偉誠	台灣師大	5	1	7	3	16
6	9 鄭文貴	國北教大	7	6	6	7	26
7	1 林建輝	國北教大	6	11	5	6	28
8	11 蘇柏文	中原大學	9	8	7	8	32
8	3 潘吳暉	中原大學	9	8	7	8	32
8	13 李建榮	國北教大	9	8	7	8	32

# 中華民國大專校院106學年度排球運動聯賽 報告書

競賽成績 106學年度排球運動聯賽 公開組第一級個人獎最佳技術球員成績記錄

## 106學年度大專校院男子公開一級排球聯賽

### 前四名球隊最佳位置球員排名

#### 最佳中間攔網球員

排名	球衣號碼/姓名	隊名	各項技術在同一群族中的排名				合計
			攔網	攻擊	發球		
1	8	劉欣徽	中原大學	3	1	4	8
2	13	陳昱翰	台灣師大	2	6	1	9
3	2	陳政錡	中原大學	6	2	3	11
4	3	吳彥廷	北市大學	4	5	6	15
5	11	林亦璇	北市大學	8	4	5	17
6	2	陳建廷	台灣師大	1	9	8	18
7	6	廖子文	國北教大	7	10	2	19
8	10	張昇倫	國北教大	9	3	7	19
9	14	簡雅輝	北市大學	12	7	9	28
10	15	李澄翰	國北教大	5	8	16	29

#### 最佳自由球員

排名	球衣號碼/姓名	隊名	各項技術在同一群族中的排名			合計	
			接發球	防守	舉球		
1	2	張鈞亮	國北教大	1	1	2	4
2	16	鄭玉森	中原大學	2	2	1	5
3	1	李鏡亦	北市大學	4	3	3	10
4	20	羅厚植	台灣師大	3	4	4	11

# 中華民國大專校院106學年度排球運動聯賽 報告書

## 競賽成績 106學年度排球運動聯賽 公開女生組第一級 四強決賽比賽記錄表

Wo1Z01 03/30(五) 11:00 正修科大vs中山大學 3:0 25:11 25:17 25:9 : : 75:37 正修科大

### 106學年度大專校院女子公開一級排球聯賽決賽

比賽場次： 67	日期： 1900/1/0	時間： 11:00	隊 名	局數	1	2	3	4	5	總得分
比賽城市： 台北市場地： 台北市立體育館			正修科大	3	25	25	25	0	0	75
起始時間： 11:05	結束時間： 12:10	合計： 01:05	中山大學	0	11	17	9	0	0	37
裁 判： 一裁： 洪子媛	二裁： 鄭來俊			各局比賽時間	0:20	0:22	0:17	0:00	0:00	0:59

各隊各項技術得分統計表及最佳得分球員

隊 名	攻 擊	攔 網	發 球	對方失誤	總得分	最佳得分球員	得 分
正修科大	45	8	6	16	75	15張赫芸	12
中山大學	17	1	1	18	37	12楊子琳	5

輪轉表		正修科大							中山大學						
		教練：王銘揚 助理教練：莊文典							教練：徐銘聰 助理教練：盧桂蘭						
場地位置		I	II	III	IV	V	VI	L	I	II	III	IV	V	VI	L
第一局	替補球員	7	15	13	4	19	5	12	3	17	9	14	7	12	20
第二局	替補球員	6	15	16	4	19	13	12	3	17	9	14	7	12	20
第三局	替補球員	7	15	16	4	19	5	12	17	8	9	14	7	12	20
第四局	替補球員														
第五局	替補球員														

正修科大	局數	攻 擊		攔 網		發 球		接發球		防 守		舉 球		得分數
		擊球數	得分	擊球數	得分	擊球數	得分	擊球數	好球	擊球數	好球	擊球數	好球	
4 李 洵 OP	3	15	7	8	2	16	-	-	-	12	-	1	-	9
5 曾珮玲 M	3	16	8	8	2	7	1	3	-	5	2	-	-	11
6 張紓嘉 S	1	-	-	-	-	5	-	-	-	4	1	15	4	-
7 謝苡琳 S	3	1	1	3	-	8	-	-	-	9	2	54	16	1
12 楊孟樺 L	3	-	-	-	-	-	-	16	7	18	4	7	3	-
13 溫偉慈 M	2	7	4	5	-	6	-	-	-	2	-	-	-	4
15 張赫芸 OS	3	24	8	1	1	20	3	13	3	15	3	-	-	12
16 黃芯瑜 M	2	8	6	4	3	7	2	-	-	2	-	1	-	11
19 郭麗儀 OS	3	16	11	-	-	4	-	6	2	4	1	1	1	11
全隊合計		87	45	29	8	73	6	38	12	71	13	79	24	59

中山大學	局數	攻 擊		攔 網		發 球		接發球		防 守		舉 球		得分數
		擊球數	得分	擊球數	得分	擊球數	得分	擊球數	好球	擊球數	好球	擊球數	好球	
2 張簡佩琪 S	1	-	-	1	-	-	-	-	-	2	1	7	-	-
3 劉芊妤 OS	2	9	2	1	-	3	-	11	1	7	2	1	-	2
6 張雅晴 OP	1	-	-	-	-	-	-	1	1	1	-	-	-	-
7 陳悅婷 M	3	10	3	9	-	6	-	2	1	4	-	2	-	3
8 莊子慧 M	1	1	-	1	-	1	-	-	-	-	-	1	-	-
9 楊世華 S	3	3	2	4	-	12	1	-	-	9	2	54	11	3
12 楊子琳 OP	3	17	5	5	-	3	-	-	-	14	1	8	-	5
14 蘇湘琪 OS	3	33	5	5	-	5	-	18	6	20	-	5	1	5
17 簡驪樺 M	3	7	-	9	1	9	-	2	-	8	1	1	1	1
19 潘彥如 M	1	4	-	2	-	-	-	-	-	1	-	-	-	-
20 陳怡奇 L	3	-	-	-	-	-	-	31	4	22	2	2	-	-
全隊合計		84	17	37	1	39	1	65	13	88	9	81	13	19

# 中華民國大專校院106學年度排球運動聯賽 報告書

競賽成績 106學年度排球運動聯賽 公開女生組第一級 四強決賽比賽記錄表

Wo1Z02 03/30(五) 13:00 北市大學vs臺灣師大 1:3 21:25 12:25 25:23 23:25 : 81:98 臺灣師大

## 106學年度大專校院女子公開一級排球聯賽決賽

比賽場次： 68	日期： 1900/1/0	時間： 13:00	隊 名	局數	1	2	3	4	5	總得分	
比賽城市： 台北市	場地： 台北市立體育館		台灣師大	3	25	25	23	25	0	98	
起始時間： 13:05	結束時間： 15:06	合計： 02:01	北市大學	1	21	12	25	23	0	61	
裁 判： 一裁： 鍾青加	二裁： 朱光榮		各局比賽時間			0:31	0:22	0:30	0:29	0:00	1:52

各隊各項技術得分統計表及最佳得分球員

隊 名	攻 擊	攔 網	發 球	對方失誤	總得分	最佳得分球員	得 分
台灣師大	57	11	5	25	98	16 陳姿雅	19
北市大學	48	6	3	24	81	19 蔡沁瑤	17

輪轉表		台灣師大							北市大學						
		教 練：張恩崇 助理教練：蔡書瀾							教 練：劉衍欽 助理教練：陳凌良						
場地位置		I	II	III	IV	V	VI	L	I	II	III	IV	V	VI	L
第一局	替補球員	4	13	17	16	18	12	19	14	16	17	3	19	20	12
				5			15		10		11				
第二局	替補球員	4	13	17	16	18	12	19	20	3	16	17	14	19	12
				5					8			10			
第三局	替補球員	4	13	12	17	16	18	19	3	19	17	10	16	20	12
					5					9	14	11			
第四局	替補球員	4	13	17	16	18	12	19	3	19	17	10	16	20	12
		11		5			15				14	11			
第五局	替補球員														

台灣師大		局數	攻 擊		攔 網		發 球		接發球		防 守		舉 球		得分數
			擊球數	得分	擊球數	得分	擊球數	得分	擊球數	好球	擊球數	好球	擊球數	好球	
4 羅儀瑛 OS	4	4	57	12	8	1	12	1	17	3	19	10	-	-	14
5 吳章華 OS	4	4	8	1	3	-	1	-	7	1	6	2	-	-	1
11 陳怡均 OS	1	1	1	-	1	-	5	1	3	2	3	-	2	-	1
12 賴憶玲 S	4	4	5	-	24	5	6	-	-	-	13	2	116	22	5
13 王艾仕 M	4	4	15	8	20	-	17	-	-	-	13	-	4	-	8
15 何佩珊 S	2	2	-	-	-	-	4	-	-	-	2	-	17	3	-
16 陳姿雅 OS	4	4	38	16	8	2	18	1	21	10	25	7	4	-	19
17 邱雅慧 M	4	4	26	8	15	3	18	2	1	1	22	4	3	-	13
18 劉美菁 OS	4	4	20	12	17	-	16	-	1	-	9	2	5	-	12
19 簡佳慧 L	4	4	-	-	-	-	-	-	29	15	51	22	11	2	-
全隊合計			170	57	94	11	97	5	79	32	163	49	162	27	73

北市大學		局數	攻 擊		攔 網		發 球		接發球		防 守		舉 球		得分數
			擊球數	得分	擊球數	得分	擊球數	得分	擊球數	好球	擊球數	好球	擊球數	好球	
3 蔡湘凌 OS	4	4	39	11	9	2	10	1	44	19	20	8	3	-	14
8 蔣佳慧 S	1	1	-	-	1	-	-	-	-	-	1	-	9	2	-
9 張翊柔 M	1	1	-	-	-	-	1	-	-	-	-	-	-	-	-
10 余金鳳 OP	4	4	32	9	8	-	7	1	-	-	9	1	1	-	10
11 丁柔安 L	3	3	-	-	-	-	1	-	3	2	7	-	1	-	-
12 王靖婷 L	4	4	-	-	-	-	-	-	20	7	36	15	15	5	-
14 柯瀟薰 OS	4	4	13	1	2	-	6	-	18	8	7	1	1	-	1
16 吳秀玲 M	4	4	26	7	22	-	12	-	-	-	10	1	-	-	7
17 畢雯媛 OS	4	4	26	6	10	1	11	-	3	-	31	6	2	-	7
19 蔡沁瑤 M	4	4	33	13	16	3	19	1	-	-	13	2	4	-	17
20 吳靜婷 S	4	4	5	1	11	-	15	-	1	-	32	6	132	34	1
全隊合計			174	48	77	6	82	3	89	36	168	40	168	41	57

# 中華民國大專校院106學年度排球運動聯賽 報告書

## 競賽成績 106學年度排球運動聯賽 公開女生組第一級 四強決賽比賽記錄表

Wo1Z03 03/31(六) 13:00 中山大學vs北市大學 0:3 16:25 12:25 20:25 : : 48:75 北市大學

### 106學年度大專校院女子公開一級排球聯賽決賽

比賽場次： 69	日期： 2018/3/31	時間： 13:00	隊 名	局數	1	2	3	4	5	總得分
比賽城市： 台北市	場地： 台北市立體育館		中山大學	0	16	12	20	0	0	48
起始時間： 13:35	結束時間： 14:54	合計： 01:19	北市大學	3	25	25	25	0	0	75
裁 判： 一裁：朱光銀	二裁：魏毓宏		各局比賽時間		0:25	0:25	0:23	0:00	0:00	1:13

各隊各項技術得分統計表及最佳得分球員

隊 名	攻 擊	攔 網	發 球	對方失誤	總得分	最佳得分球員	得 分
中山大學	31	2	3	12	48	12 楊子琳	11
北市大學	46	5	3	21	75	3 蕭湘凌	14

輪轉表		中山大學							北市大學						
		教 練：徐銘聰 助理教練：盧桂蘭							教 練：鄧衍敬 助理教練：陳茂良						
場地位置		I	II	III	IV	V	VI	L	I	II	III	IV	V	VI	L
第一局	替補球員	3	17	9	14	7	12	20	3	16	17	14	19	20	12
第二局	替補球員	3	17	9	14	7	12	20	3	16	17	14	19	20	12
第三局	替補球員	3	17	9	14	7	12	20	3	9	17	10	19	8	12
第四局	替補球員														
第五局	替補球員														

中山大學	局數	攻 擊		攔 網		發 球		接發球		防 守		舉 球		得分數
		擊球數	得分	擊球數	得分	擊球數	得分	擊球數	好球	擊球數	好球	擊球數	好球	
2 張簡儀 S	1	-	-	1	-	-	-	-	-	-	-	3	-	-
3 劉芊妤 OS	3	30	6	4	-	9	1	21	6	19	6	1	-	7
6 張雅晴 OP	1	-	-	-	-	-	-	2	-	-	-	-	-	-
7 陳悅婷 M	3	19	3	8	1	8	2	1	-	11	1	1	-	6
9 楊世華 S	3	4	1	5	-	8	-	-	-	24	10	91	23	1
12 楊子琳 OP	3	30	11	9	-	7	-	2	-	27	6	17	6	11
14 蕭湘凌 OS	3	39	8	5	-	8	-	23	13	24	7	3	-	8
17 簡華樺 M	3	11	2	8	1	10	-	1	-	11	1	2	-	3
20 陳怡杏 L	3	-	-	-	-	-	-	17	9	33	10	9	3	-
全隊合計		133	31	40	2	50	3	67	28	149	41	127	32	36

北市大學	局數	攻 擊		攔 網		發 球		接發球		防 守		舉 球		得分數
		擊球數	得分	擊球數	得分	擊球數	得分	擊球數	好球	擊球數	好球	擊球數	好球	
1 沈安豐 op	2	2	-	1	-	1	-	1	-	2	-	1	1	-
3 蕭湘凌 os	3	27	12	8	1	8	1	9	5	14	1	6	1	14
8 陳佳慧 S	2	4	2	6	1	1	-	-	-	4	2	25	6	3
9 張婉柔 M	2	5	2	4	-	6	-	1	-	4	1	-	-	2
10 余金鳳 op	2	9	5	-	-	7	1	3	2	6	2	-	-	6
11 丁柔安 L	2	-	-	-	-	2	-	3	1	6	1	-	-	-
12 王靖婷 L	3	-	-	-	-	-	-	12	5	26	11	11	4	-
14 柯柔嵐 os	2	16	3	3	-	8	-	9	1	7	3	2	1	3
16 吳秀玲 M	3	10	5	8	-	14	1	-	-	3	2	1	1	6
17 廖雲環 os	3	32	11	12	1	9	-	8	3	17	2	1	-	12
19 蔡沁瑤 M	3	16	4	13	2	4	-	-	-	6	-	1	-	6
20 吳靜婷 S	3	3	2	8	-	13	-	1	-	14	-	69	21	2
全隊合計		124	46	63	5	73	3	47	17	111	25	117	35	54

# 中華民國大專校院106學年度排球運動聯賽 報告書

## 競賽成績 106學年度排球運動聯賽 公開女生組第一級 四強決賽比賽記錄表

Wo1Z04 03/31(六) 15:00 正修科大vs臺灣師大 3:0 25:16 25:21 25:16 : : 75:53 正修科大

### 106學年度大專校院女子公開一級排球聯賽決賽

比賽場次： 70	日期： 2018/3/31	時間： 15:00	隊 名	局數	1	2	3	4	5	總得分
比賽城市： 台北市	場地： 台北市立體育館		台灣師大	0	16	21	16	0	0	53
起始時間： 15:25	結束時間： 16:44	合計： 01:19	正修科大	3	25	25	25	0	0	75
裁 判： 一裁：鍾淑芳	二裁：許銘楷		各局比賽時間		0:23	0:26	0:24	0:00	0:00	1:13

#### 各隊各項技術得分統計表及最佳得分球員

隊 名	攻 擊	攔 網	發 球	對方失誤	總得分	最佳得分球員	得 分
台灣師大	36	1	4	12	53	5 吳章華	10
正修科大	38	5	8	24	75	5 曾琬玲	13

輪轉表		台灣師大						正修科大							
		教 練：張恩榮 助理教練：蔡書涵						教 練：王銘揚 助理教練：莊文典							
場地位置		I	II	III	IV	V	VI	L	I	II	III	IV	V	VI	L
第一局	替補球員	16	18	5	4	17	12	19	19	5	7	15	16	4	12
					11										
第二局	替補球員	4	13	16	5	18	15	19	19	5	7	15	16	4	12
		11	10	1			12								
第三局	替補球員	15	5	18	17	16	13	19	19	5	7	15	16	4	12
		4		10	12										
第四局	替補球員														
第五局	替補球員														

台灣師大		攻 擊		攔 網		發 球		接發球		防 守		舉 球		得分數
局數		擊球數	得分	擊球數	得分	擊球數	得分	擊球數	好球	擊球數	好球	擊球數	好球	
1	賴湘程 L	1	-	-	-	1	-	-	-	2	1	2	1	-
4	羅儀環 OS	3	24	7	1	2	-	19	3	10	2	1	-	7
5	吳章華 OS	3	32	9	10	10	1	19	5	14	3	1	-	10
10	張正瑜 M	2	1	-	-	5	1	-	-	1	-	-	-	1
11	陳怡均 OS	2	6	2	-	2	-	3	1	2	-	2	-	2
12	蕭憶玲 S	3	1	1	4	4	1	-	-	10	4	53	6	2
13	王文仕 M	2	8	1	4	5	-	-	-	5	1	2	1	1
15	何佩珊 S	2	1	-	-	4	-	-	-	6	-	47	9	-
16	陳姿雅 OS	3	12	2	5	10	-	9	3	17	5	4	1	2
17	邱雅慧 OP	2	17	8	8	3	-	-	-	7	3	-	-	9
18	劉美菁 OS	3	13	6	10	9	1	-	-	7	1	2	-	7
19	簡佳慧 L	3	-	-	-	-	-	19	12	39	12	1	-	-
全隊合計		115	36	42	1	55	4	69	24	120	32	115	18	41

正修科大		攻 擊		攔 網		發 球		接發球		防 守		舉 球		得分數
局數		擊球數	得分	擊球數	得分	擊球數	得分	擊球數	好球	擊球數	好球	擊球數	好球	
4	李 清 OP	3	13	4	5	12	-	-	-	17	4	1	1	4
5	曾琬玲 M	3	21	11	14	14	1	-	-	8	1	3	-	13
7	謝玟綺 S	3	4	-	10	15	1	-	-	13	1	83	33	2
12	楊孟偉 L	3	-	-	-	-	-	26	16	19	3	6	3	-
15	張靜芸 OS	3	27	9	4	13	2	14	2	12	3	-	-	11
16	黃芯瑜 M	3	20	8	10	12	3	1	-	5	-	2	-	12
19	郭麗儀 OS	3	19	6	6	7	1	7	3	16	5	-	-	9
全隊合計		104	38	49	5	73	8	48	21	90	17	95	37	51

# 中華民國大專校院106學年度排球運動聯賽 報告書

競賽成績 106學年度排球運動聯賽 公開男生組第一級 四強決賽比賽記錄表

Mo1Z01 03/30(五) 15:00 臺灣師大vs北市大學 3:0 25:21 25:23 25:21 : : 75:65 臺灣師大

## 106學年度大專校院男子公開一級排球聯賽決賽

比賽場次： 67	日期： 2016/4/16	時間： 15:00	隊名	局數	1	2	3	4	5	總得分
比賽城市： 台北市	場地： 台北市立體育館		台灣師大	3	25	25	25	0	0	75
起始時間： 00:00	結束時間： 00:00	合計： 00:00	北市大學	0	21	23	21	0	0	65
裁判： 一裁：魏毓宏	二裁：許耿豪		各局比賽時間		0:00	0:00	0:00	0:00	0:00	0:00

各隊各項技術得分統計表及最佳得分球員

隊名	攻擊	攔網	發球	對方失誤	總得分	最佳得分球員	得分
台灣師大	50	10	3	12	75	11 謝國安	21
北市大學	36	6	1	22	65	6 張景翔	15

輪轉表		台灣師大							北市大學						
		教練：張恩崇 助理教練：蔡書涵							教練：陳浚良 助理教練：鄧衍敏						
場地位置		I	II	III	IV	V	VI	L	I	II	III	IV	V	VI	L
第一局	先發陣容	1	4	13	11	18	2	20	8	7	3	6	9	11	1
	替補球員	9			3								12		
第二局	先發陣容	1	4	13	11	18	2	20	8	7	3	6	12	11	1
	替補球員									19					
第三局	先發陣容	1	4	13	11	18	2	20	8	7	3	6	12	11	1
	替補球員	9			3					9			14		
第四局	先發陣容														
	替補球員														
第五局	先發陣容														
	替補球員														

台灣師大		局數	攻擊		攔網		發球		接發球		防守		舉球		得分數
			擊球數	得分	擊球數	得分	擊球數	得分	擊球數	好球	擊球數	好球	擊球數	好球	
1	吳宗軒 OP	3	6	4	5	2	15	1	-	-	7	2	75	28	7
2	林國鈞 S	3	6	2	8	2	11	1	1	1	3	-	-	-	5
3	陳建廷 M	2	-	-	-	-	6	-	-	-	1	-	4	1	-
4	李明穎 S	3	21	8	3	1	12	-	21	17	18	3	4	-	9
9	李翼騰 OP	2	3	2	2	-	-	-	-	-	1	-	-	-	2
11	謝國安 OS	3	36	20	6	1	10	-	-	-	16	1	-	-	21
13	陳昱翰 M	3	8	3	13	2	12	-	-	-	2	-	-	-	5
18	謝雅仁 OS	3	22	11	8	2	8	1	16	11	11	2	1	-	14
20	蘇厚楨 L	3	-	-	-	-	-	-	22	14	19	-	5	-	-
全隊合計			102	50	45	10	74	3	60	43	78	8	89	29	63

北市大學		局數	攻擊		攔網		發球		接發球		防守		舉球		得分數
			擊球數	得分	擊球數	得分	擊球數	得分	擊球數	好球	擊球數	好球	擊球數	好球	
1	李錫亦 L	3	-	-	-	-	-	-	10	4	26	3	7	-	-
3	吳志廷 M	3	7	5	8	2	13	-	-	-	2	-	1	-	7
6	張景翔 OP	3	33	13	7	2	9	-	-	-	16	1	3	-	15
7	陳柏憲 OS	3	11	3	3	-	7	-	17	9	13	1	-	-	3
8	李東震 S	3	1	1	5	-	12	-	1	-	17	-	71	16	1
9	陳俊璋 OS	2	13	5	3	-	6	-	14	9	6	-	-	-	5
11	林亦璇 M	3	4	2	9	-	11	1	1	-	7	-	-	-	3
12	蔡家豪 OS	3	13	5	3	2	8	-	16	7	8	-	1	-	7
14	簡維輝 M	1	-	-	-	-	-	-	2	-	-	-	-	-	-
19	何曜毅 OS	1	4	2	-	-	-	-	2	-	1	-	-	-	2
全隊合計			86	36	38	6	66	1	63	29	96	5	83	16	43

# 中華民國大專校院106學年度排球運動聯賽 報告書

## 競賽成績 106學年度排球運動聯賽 公開男生組第一級 四強決賽比賽記錄表

Mo1Z02 03/30(五) 17:00 中原大學vs國北教大 3:2 13:25 25:17 25:23 17:25 22:20 102:110 中原大學

### 106學年度大專校院男子公開一級排球聯賽決賽

比賽場次： 68	日期： 2016/4/16	時間： 19:00	隊 名	局數	1	2	3	4	5	總得分
比賽城市： 台北市	場地： 台北市立體育館		國北教大	2	25	17	23	25	20	110
開始時間： 17:25	結束時間： 19:37	合計： 02:12	中原大學	3	13	25	25	17	22	102
裁 判： 一裁 劉煜源	二裁 鍾淑芳		各局比賽時間		0:22	0:22	0:27	0:22	0:27	2:00

各隊各項技術得分統計表及最佳得分球員							
隊 名	攻 擊	攔 網	發 球	對方失誤	總得分	最佳得分球員	得 分
國北教大	65	6	2	37	110	16 張開源	28
中原大學	69	9	2	22	102	4 曾弘仁	21

輪轉表		國北教大						中原大學							
		教 練：林應丞 助理教練：張瑞云						教 練：陳克舟 助理教練：鄭逸翔							
場地位置		I	II	III	IV	V	VI	L	I	II	III	IV	V	VI	L
第一局	先發陣容 替補球員	14	12	15	16	8	10	2	20	4	8	1	18	2	16
第二局	先發陣容 替補球員	14	16	15	18	12	10	2	2	20	8	4	1	18	16
第三局	先發陣容 替補球員	14	12	15	16	8	10	2	20	4	8	1	18	2	16
第四局	先發陣容 替補球員	14	12	15	16	8	10	2	2	20	4	8	1	18	16
第五局	先發陣容 替補球員	14	12	15	16	8	10	2	2	20	4	8	1	18	16

國北教大	局數	攻 擊		攔 網		發 球		接發球		防 守		舉 球		得分數
		擊球數	得分	擊球數	得分	擊球數	得分	擊球數	好球	擊球數	好球	擊球數	好球	
1 林建輝 OP	1	2	-	-	-	-	-	-	-	-	-	-	-	-
2 張明亮 L	5	-	-	-	-	-	-	27	12	32	1	6	1	-
5 朱立偉 OS	3	-	-	-	-	4	-	3	1	2	-	-	-	-
6 楊子奕 M	3	1	1	-	-	5	-	-	-	2	-	-	-	1
8 吳奕誠 OS	4	12	6	1	1	15	-	23	13	12	3	10	2	7
10 張昇倫 M	5	18	9	10	2	10	-	-	-	4	-	1	-	11
11 周子揚 S	2	-	-	3	-	2	-	-	-	-	-	10	2	-
12 宋柏霖 OS	5	30	17	5	-	20	-	16	10	7	1	3	-	17
14 石修智 S	5	1	-	12	-	22	1	1	-	22	4	85	30	1
15 李遊皓 M	5	5	2	11	2	16	-	-	-	9	-	-	-	4
16 張開源 OP	5	47	26	4	1	16	1	15	9	9	-	2	1	28
18 陳立偉 OS	1	8	4	2	-	1	-	-	-	3	-	-	-	4
全隊合計		124	65	48	6	111	2	85	45	102	9	117	36	73

中原大學	局數	攻 擊		攔 網		發 球		接發球		防 守		舉 球		得分數
		擊球數	得分	擊球數	得分	擊球數	得分	擊球數	好球	擊球數	好球	擊球數	好球	
1 洪照鈞 OP	5	40	20	6	-	17	-	1	-	13	1	-	-	20
2 陳政鎔 M	5	12	5	11	3	8	-	-	-	3	-	1	-	8
4 曾弘仁 OS	5	31	19	12	1	20	1	50	26	17	1	3	1	21
5 余宗翰 OS	1	-	-	-	-	-	-	2	1	-	-	-	-	-
8 劉欣豪 M	5	12	5	15	4	14	-	2	2	10	-	3	-	9
12 曹晉器 OS	2	-	-	-	-	2	-	-	-	-	-	-	-	-
15 黃俊球 L	3	-	-	-	-	4	-	1	-	4	-	-	-	-
16 鄭玉森 L	5	-	-	-	-	-	-	33	24	19	2	13	4	-
18 黃文彥 OS	5	32	19	8	1	9	-	6	1	10	1	1	-	20
19 陳顯文 OS	2	3	-	-	-	1	-	1	-	-	-	-	-	-
20 黃仁威 S	5	2	1	9	-	26	1	2	-	27	1	107	28	2
全隊合計		132	69	61	9	101	2	98	54	103	6	128	33	80

# 中華民國大專校院106學年度排球運動聯賽 報告書

競賽成績 106學年度排球運動聯賽 公開男生組第一級 四強決賽比賽記錄表

Mo1Z03 03/31(六) 11:00 北市大學vs國北教大 2:3 25:17 20:25 15:25 25:20 11:15 96:102 國北教大

## 106學年度大專校院男子公開一級排球聯賽決賽

比賽場次： 69	日期： 2018/3/31	時間： 11:00	隊名	局數	1	2	3	4	5	總得分
比賽城市： 台北市場地： 台北市立體育館			北市大學	2	25	20	15	25	11	96
起始時間： 11:10	結束時間： 13:03	合計： 01:53	國北教大	3	17	25	25	20	15	102
裁判： 一裁：鄭來俊	二裁：劉維源		各局比賽時間		0:20	0:23	0:19	0:24	0:15	1:41

各隊各項技術得分統計表及最佳得分球員

隊名	攻擊	攔網	發球	對方失誤	總得分	最佳得分球員	得分
北市大學	55	10	1	30	96	6張景翔	17
國北教大	61	11	9	21	102	16張國舜	22

輪轉表		北市大學							國北教大						
		教練：陳浚良 助理教練：鄧衍敏							教練：林顯丞 助理教練：張濤云						
場地位置		I	II	III	IV	V	VI	L	I	II	III	IV	V	VI	L
第一局	先發陣容 替補球員	8	7	3	6	9	11	1	14	12	15	16	8	10	2
第二局	先發陣容 替補球員	8	7	3	6	9	11	1	11	16	9	18	7	10	2
第三局	先發陣容 替補球員	8	7	3	6	9	11	1	11	16	9	18	7	10	2
第四局	先發陣容 替補球員	8	7	3	6	9	11	1	11	16	9	18	7	10	2
第五局	先發陣容 替補球員	8	7	3	6	9	11	1	14	12	9	16	8	10	2

北市大學		局數	攻擊		攔網		發球		接發球		防守		舉球		得分數
			擊球數	得分	擊球數	得分	擊球數	得分	擊球數	好球	擊球數	好球	擊球數	好球	
1	李鍾亦 L	5	-	-	-	-	-	-	29	10	33	4	9	2	-
3	吳彥廷 M	5	15	10	12	2	17	1	-	-	8	-	1	-	13
6	張景翔 OP	5	47	13	9	4	14	-	-	-	17	1	5	2	17
7	陳柏憲 OS	5	25	9	6	1	22	-	26	10	22	5	1	-	10
8	李東儒 S	5	1	1	9	2	20	-	-	-	16	2	111	35	3
9	陳俊璋 OS	5	39	16	10	-	11	-	30	15	24	4	1	1	16
11	林亦璇 M	5	11	6	17	1	11	-	1	1	6	-	1	-	7
14	簡稚暉 M	2	-	-	-	-	2	-	2	1	1	-	-	-	-
全隊合計		138	55	63	10	97	1	88	37	127	16	129	40	66	

國北教大		局數	攻擊		攔網		發球		接發球		防守		舉球		得分數
			擊球數	得分	擊球數	得分	擊球數	得分	擊球數	好球	擊球數	好球	擊球數	好球	
1	林建輝 OP	1	-	-	-	-	-	-	1	1	1	-	1	-	-
2	張明亮 L	5	-	-	-	-	-	-	31	19	38	10	3	-	-
7	吳信賢 OS	4	21	6	2	-	6	-	11	7	14	3	2	2	6
8	吳奕誠 OS	3	6	1	6	1	8	1	11	6	6	2	1	-	3
9	鄭文貴 OP	4	11	5	11	2	22	6	-	-	8	2	1	1	13
10	張昇倫 M	5	21	11	16	5	13	1	-	-	10	3	1	1	17
11	周子禎 S	3	3	1	12	2	10	-	-	-	6	1	75	34	3
12	宋柏謙 OS	3	16	9	4	-	7	-	8	4	6	-	2	1	9
14	石修智 S	3	-	-	1	-	4	-	1	1	1	-	46	23	-
15	李澄喻 M	1	1	-	2	-	2	-	-	-	1	-	-	-	-
16	張國舜 OP	5	43	20	5	1	16	1	25	19	8	1	4	-	22
18	陳立偉 OS	3	22	8	3	-	13	-	1	-	13	1	1	-	8
全隊合計		144	61	62	11	101	9	89	57	112	23	137	62	81	

# 中華民國大專校院106學年度排球運動聯賽 報告書

競賽成績 106學年度排球運動聯賽 公開男生組第一級 四強決賽比賽記錄表

Mo1Z04 03/31(六) 17:00 臺灣師大vs中原大學 3:0 25:22 25:22 25:12 : : 75:56 臺灣師大

## 106學年度大專校院男子公開一級排球聯賽決賽

比賽場次： 70	日期： 2018/3/31	時間： 17:00	隊 名	局數	1	2	3	4	5	總得分
比賽城市： 台北市	場地： 台北市立體育館		台灣師大	3	25	25	25	0	0	75
起始時間： 17:20	結束時間： 18:35	合計： 01:15	中原大學	0	22	22	12	0	0	56
裁 判： 一裁：許啟豪	二裁：張志豪		各局比賽時間	0:24	0:25	0:20	0:00	0:00		1:09

各隊各項技術得分統計表及最佳得分球員

隊 名	攻 擊	攔 網	發 球	對方失誤	總得分	最佳得分球員	得 分
台灣師大	35	17	3	20	75	11 吳宗軒	24
中原大學	28	7	2	19	56	4 曾弘仁	9

輪轉表		台灣師大							中原大學						
		教 練：張恩崇 助理教練：蔡書瀟							教 練：陳克堯 助理教練：鄭逸翔						
場地位置		I	II	III	IV	V	VI	L	I	II	III	IV	V	VI	L
第一局	先發陣容	1	4	13	11	18	2	20	20	4	8	1	18	2	16
	替補球員	3									15				
第二局	先發陣容	1	4	13	11	18	2	20	20	4	8	1	18	2	16
	替補球員	3									19			12	
第三局	先發陣容	1	4	13	11	18	2	20	20	4	8	1	18	2	16
	替補球員													5	
第四局	先發陣容														
	替補球員														
第五局	先發陣容														
	替補球員														

台灣師大		局數	攻 擊		攔 網		發 球		接發球		防 守		舉 球		得分數
			擊球數	得分	擊球數	得分	擊球數	得分	擊球數	好球	擊球數	好球	擊球數	好球	
1	林國鈞 S	3	-	-	9	5	6	-	1	-	6	-	55	17	5
2	陳建廷 M	3	3	1	7	-	10	-	-	-	3	-	1	1	1
3	李明穎 S	2	-	-	-	-	4	-	-	-	1	-	5	2	-
4	黃祥源 OS	3	6	3	1	-	26	-	18	8	9	-	5	-	3
11	吳宗軒 OP	3	34	19	7	4	7	1	-	-	5	-	1	1	24
13	陳昱翰 M	3	8	5	11	4	10	1	-	-	3	-	-	-	10
18	謝雅仁 OS	3	13	7	8	4	10	1	23	12	8	-	1	-	12
20	蘇厚植 L	3	-	-	-	-	-	-	10	5	16	4	-	-	-
全隊合計			64	35	43	17	73	3	52	25	51	4	68	21	55

中原大學		局數	攻 擊		攔 網		發 球		接發球		防 守		舉 球		得分數
			擊球數	得分	擊球數	得分	擊球數	得分	擊球數	好球	擊球數	好球	擊球數	好球	
1	洪熙鈞 OP	3	28	8	4	-	11	-	2	1	7	2	1	-	8
2	陳政錡 M	3	5	4	6	3	4	-	-	-	2	-	1	-	7
4	曾弘仁 OS	3	19	7	2	2	8	-	29	12	11	-	3	-	9
5	余宗翰 OS	1	-	-	-	-	1	-	-	-	-	-	-	-	-
8	劉欣叡 M	3	8	1	11	-	6	-	-	-	3	-	2	-	1
12	曹晉諾 OS	1	-	-	-	-	1	-	-	-	-	-	-	-	-
15	黃俊璋 L	1	-	-	-	-	1	-	-	-	1	-	-	-	-
16	鄭玉森 L	3	-	-	1	-	-	-	7	5	9	2	3	1	-
18	黃文彥 OS	3	21	7	3	1	13	1	30	19	7	-	-	-	9
19	陳穎文 OS	1	-	-	-	-	1	-	-	-	1	-	-	-	-
20	黃仁威 S	3	2	1	4	1	12	1	-	-	6	1	70	29	3
全隊合計			83	28	31	7	58	2	68	37	47	5	80	30	37

# 中華民國大專校院106學年度排球運動聯賽 報告書

## 競賽成績 106學年度排球運動聯賽 公開女生組第一級 出賽記錄表

No.	姓名	位置	隊名	局數	攻擊			攔網			發球			接發球			防守			擊球			總得分
					T	S	F	T	S	F	T	S	F	T	S	F	T	S	F	T	S	F	
3	徐鈞璽	OP	正修科大	3	0	0	0	0	0	0	7	1	2	0	0	0	4	0	2	0	0	0	1
4	李洵	OP	正修科大	24	137	57	10	108	12	10	108	12	7	8	3	0	97	16	18	22	4	0	81
5	曹朝鈔	M	正修科大	20	122	68	5	64	6	2	64	6	2	13	1	48	9	6	7	0	0	79	
6	張鈺霖	S	正修科大	10	5	2	1	41	5	10	41	5	10	0	0	33	7	7	175	66	3	10	
7	謝冠傑	S	正修科大	19	14	6	1	74	6	5	74	6	5	4	0	62	6	17	416	153	5	17	
8	吳辛璇	L	正修科大	2	0	0	0	9	1	1	9	1	1	4	0	3	0	1	0	0	0	1	
9	李芳雯	OP	正修科大	2	0	0	0	1	0	0	1	0	0	0	0	0	0	0	0	0	0	0	0
12	楊孟輝	L	正修科大	25	0	0	0	0	0	0	0	0	0	0	154	74	6	182	48	27	40	18	0
13	溫惟琪	M	正修科大	16	66	32	2	68	11	1	68	11	1	1	0	20	1	6	5	1	0	48	
15	張科廷	OS	正修科大	22	169	62	19	95	15	9	95	15	9	53	16	87	16	15	12	3	0	81	
16	黃芯璇	M	正修科大	21	102	59	4	72	10	4	72	10	4	1	0	41	2	16	10	1	2	88	
19	郭新儀	OS	正修科大	25	131	59	5	76	3	4	76	3	4	53	19	102	30	19	15	5	0	67	
1	黃采庭	L	嘉濟師大	14	0	0	0	4	0	1	4	0	1	39	13	56	17	9	13	7	0	0	
2	張譯文	OP	嘉濟師大	4	28	10	1	19	3	1	19	3	1	0	0	13	3	1	0	0	0	16	
4	羅德傑	OS	嘉濟師大	22	216	62	30	27	1	7	85	8	7	96	28	96	35	14	10	0	0	71	
5	吳學學	OS	嘉濟師大	20	109	33	6	43	6	5	43	6	5	53	16	70	13	14	9	2	1	42	
7	蔡宛真	M	嘉濟師大	11	28	6	5	34	4	4	34	4	4	3	1	15	1	4	16	1	0	14	
8	宋宇蓉	M	嘉濟師大	2	14	7	1	14	3	1	14	3	1	0	0	9	1	1	0	0	0	11	
9	陳鈺凱	OS	嘉濟師大	3	21	9	1	2	0	2	5	0	2	8	3	13	2	2	0	0	0	0	9
10	張芷璇	M	嘉濟師大	8	15	7	0	22	4	2	22	4	2	0	0	18	2	3	6	2	0	13	
11	陳怡均	OS	嘉濟師大	7	21	3	6	24	5	2	24	5	2	15	6	22	2	2	5	0	0	8	
12	曹偉吟	S	嘉濟師大	15	10	3	0	26	3	4	26	3	4	0	0	33	8	6	228	41	5	11	
13	王女壯	M	嘉濟師大	21	82	41	4	74	7	2	74	7	2	0	0	43	6	8	23	5	1	54	
14	簡蕙婷	M	嘉濟師大	5	15	6	1	20	3	1	20	3	1	0	0	11	0	3	1	0	0	10	
15	何韻晴	S	嘉濟師大	24	10	2	1	57	2	4	57	2	4	1	0	93	12	28	566	116	13	7	
16	陳姿雅	OS	嘉濟師大	22	166	68	14	86	4	2	86	4	2	74	29	113	35	25	20	4	1	79	
17	邱雅璇	OP	嘉濟師大	16	106	38	13	57	8	9	57	8	9	7	3	86	14	14	11	0	0	55	
18	劉美菁	OS	嘉濟師大	19	108	54	12	68	6	5	68	6	5	4	0	41	10	12	17	1	2	64	
18	簡佳璇	L	嘉濟師大	22	0	0	0	0	0	0	0	0	0	138	66	243	88	46	30	5	1	0	
20	張瑋婷	OS	嘉濟師大	5	36	19	1	6	1	2	16	6	0	11	2	23	5	2	1	0	0	26	

備註：T=各項技術擊球總數 S=各項技術得分或好球數 F=各項技術失誤數

(續下頁)

# 中華民國大專校院106學年度排球運動聯賽 報告書

## 競賽成績 106學年度排球運動聯賽 公開女生組第一級 出賽記錄表

No.	姓名	位置	隊名	局數	攻擊			攔網			發球			接發球			防守			擊球			總得分
					T	S	F	T	S	F	T	S	F	T	S	F	T	S	F	T	S	F	
1	沈安瀛	OP	北市大學	11	40	16	2	8	2	1	30	3	2	1	1	1	32	3	9	2	1	0	21
3	蕭湘凌	OS	北市大學	25	181	68	14	42	5	7	90	6	4	6	115	54	104	26	23	22	4	0	78
8	陳佳慧	S	北市大學	20	25	10	5	37	3	6	59	8	8	1	1	0	51	13	16	318	105	7	21
9	張婉柔	M	北市大學	12	33	14	5	30	5	7	30	0	6	1	2	0	27	2	5	4	0	0	19
10	余金鳳	OP	北市大學	22	128	48	17	30	2	6	45	5	3	1	28	8	57	13	16	7	2	0	55
11	丁柔安	L	北市大學	23	0	0	0	0	0	0	9	0	0	2	49	20	64	17	10	19	4	1	0
12	王嬌婷	L	北市大學	23	0	0	0	0	0	0	4	0	0	4	77	27	169	62	38	62	21	0	0
13	張婷恩	M	北市大學	3	2	2	0	1	1	0	1	0	0	0	0	0	2	1	0	0	0	0	3
14	柯姿嵐	OS	北市大學	24	127	34	15	27	1	4	58	5	11	101	39	8	81	23	12	20	5	0	40
16	吳秀絲	M	北市大學	21	92	32	5	72	2	16	83	6	6	1	0	1	51	8	11	7	2	0	40
17	廖奕璇	OS	北市大學	25	195	77	15	62	6	10	75	7	11	61	18	4	118	22	38	7	0	0	92
18	簡若雅	S	北市大學	2	0	0	0	0	0	0	4	1	0	0	0	0	3	0	2	0	0	0	1
19	葉沁潔	M	北市大學	22	124	49	6	69	6	19	63	3	2	0	0	0	39	5	6	14	3	0	60
20	吳靜婷	S	北市大學	22	18	10	2	31	2	6	68	4	3	2	2	0	124	27	31	436	131	1	16
2	張國偉	S	中山大學	8	6	2	2	7	0	1	12	0	2	1	0	0	17	2	6	104	14	0	2
3	劉半野	OS	中山大學	22	183	29	32	19	2	5	70	9	5	127	35	9	141	38	38	8	1	1	40
6	張祖峰	OP	中山大學	7	0	0	0	0	0	0	0	0	0	28	11	43	9	17	6	2	0	0	0
7	陳悅婷	M	中山大學	24	136	40	15	66	7	14	73	6	5	4	2	1	79	11	21	20	3	2	55
8	莊子鳳	M	中山大學	2	5	1	0	1	0	0	4	0	0	1	0	0	2	0	1	2	0	0	1
9	楊世蓉	S	中山大學	23	45	23	1	42	0	6	73	5	4	1	0	0	108	37	20	655	173	7	28
12	楊子琳	OP	中山大學	24	231	71	28	44	2	12	85	8	7	10	3	3	175	36	50	71	13	0	81
14	蘇湘琪	OS	中山大學	22	264	62	27	24	0	2	63	3	4	108	38	8	171	40	43	17	1	0	65
17	簡麗峰	M	中山大學	23	118	24	13	48	3	11	83	5	3	21	5	3	69	14	19	8	4	0	32
19	潘夢如	M	中山大學	6	10	0	3	8	0	1	11	2	2	0	0	0	9	2	2	2	0	0	2
20	陳怡香	L	中山大學	21	0	0	0	0	0	0	0	0	0	188	57	8	214	70	46	33	6	1	0
2	郭欣欣	L	高雄師大	18	0	0	0	0	0	0	0	0	0	107	18	14	123	27	33	7	0	0	0
4	陳姿云	S	高雄師大	17	15	7	1	28	0	5	59	5	4	2	0	2	93	22	21	468	93	11	12
5	廖思庭	OS	高雄師大	11	25	6	3	9	1	2	13	0	1	1	1	10	0	4	7	1	0	7	
6	邱憶萱	OS	高雄師大	18	137	56	13	15	3	5	73	11	4	117	57	7	175	60	25	17	3	1	69
7	胡曉庭	OS	高雄師大	18	154	48	26	25	6	3	55	11	5	51	12	5	126	35	38	6	0	1	65
8	于子豐	OS	高雄師大	1	3	0	1	0	0	0	0	0	0	0	0	2	1	0	0	0	0	0	0
12	王姿尹	M	高雄師大	18	63	13	8	65	5	13	83	8	6	4	0	1	63	9	16	11	2	0	26
13	權子宜	OP	高雄師大	4	9	1	2	3	0	0	2	0	0	2	0	1	15	3	6	5	1	0	1
14	蔡靖雯	OP	高雄師大	18	161	60	15	33	1	6	71	6	7	51	14	9	96	23	21	74	7	2	67
15	潘淑淨	M	高雄師大	15	71	29	7	46	5	4	25	1	1	0	0	22	4	2	5	2	0	0	35

備註：T=各項技術擊球總數 S=各項技術擊球總數 F=各項技術失誤數

(續下頁)

# 中華民國大專校院106學年度排球運動聯賽 報告書

## 競賽成績 106學年度排球運動聯賽 公開女生組第一級 出賽記錄表

No.	姓名	位置	隊名	局數	攻擊			攔網			發球			接發球			防守			擊球			總得分
					T	S	F	T	S	F	T	S	F	T	S	F	T	S	F	T	S	F	
1	楊佩紋	S	臺北商大	17	17	5	0	14	2	1	22	0	2	1	0	1	59	10	20	238	32	2	7
2	吳佩真	S	臺北商大	19	14	4	0	17	2	3	48	4	3	2	1	0	101	27	29	422	82	9	10
3	陳羽欣	OP	臺北商大	22	251	80	26	23	1	2	83	8	9	114	35	8	134	43	33	18	6	1	89
4	呂佩鳳	OP	臺北商大	3	6	0	1	0	0	0	4	1	0	0	0	0	3	0	1	1	0	0	1
7	姜幸晴	OS	臺北商大	1	8	1	1	0	0	0	0	0	0	0	0	0	3	0	0	1	0	1	1
8	張雅婷	OP	臺北商大	2	1	0	0	0	0	0	4	2	0	3	0	0	5	1	4	1	0	0	2
9	李麗玉	M	臺北商大	18	61	17	8	58	3	8	52	4	6	2	0	2	38	6	13	10	3	0	24
10	張嘉婷	L	臺北商大	6	0	0	0	0	0	0	0	0	0	0	0	0	9	1	2	2	1	0	0
11	張梓蓁	OP	臺北商大	2	4	2	1	2	0	0	0	0	0	0	0	0	1	0	1	0	0	0	2
13	陳宛璇	S	臺北商大	1	0	0	0	0	0	0	0	0	0	0	0	4	1	2	11	1	1	0	
14	黃淑琦	OS	臺北商大	22	212	55	14	38	1	3	66	7	1	74	23	5	205	52	46	39	6	1	63
15	余麗安	M	臺北商大	9	14	6	1	21	2	6	19	5	4	0	0	0	6	1	4	1	0	0	13
16	傅怡璇	OS	臺北商大	7	22	7	4	3	0	1	12	2	1	10	2	2	11	1	2	3	0	0	9
17	葉婉庭	OS	臺北商大	22	224	49	33	26	0	5	81	9	7	107	31	5	164	36	39	17	4	2	58
18	蔡紫涵	M	臺北商大	18	52	12	4	61	3	7	51	1	1	0	0	34	6	7	9	1	2	16	
19	王煒秀	M	臺北商大	4	7	0	0	6	0	0	12	2	2	0	0	3	0	1	1	0	0	2	2
20	卓念璽	L	臺北商大	22	0	0	0	0	0	0	0	0	0	100	19	8	148	40	29	81	30	1	0
2	林簡寧	M	野宜大學	1	0	0	0	0	0	0	1	0	0	0	0	0	0	0	0	0	0	0	0
6	吳玲融	OP	野宜大學	4	6	1	4	5	0	1	8	0	0	11	0	3	26	3	11	7	0	0	1
8	江恩蘭	M	野宜大學	19	132	32	14	81	4	10	39	0	6	5	1	1	41	10	8	22	6	0	36
9	陳依璇	OP	野宜大學	19	114	27	10	42	1	10	86	4	5	51	14	5	105	23	19	137	12	2	32
10	林佩舒	OS	野宜大學	18	178	44	21	17	0	4	51	8	6	112	22	21	127	24	34	36	6	0	52
11	謝佩宜	L	野宜大學	19	0	0	0	0	0	0	0	0	0	127	18	14	148	36	33	12	0	0	0
13	陳奕璇	OS	野宜大學	19	123	19	13	15	0	5	68	9	6	58	10	7	124	15	33	25	2	2	28
14	洪靖淳	M	野宜大學	19	147	55	14	80	18	14	78	12	7	11	2	1	58	8	8	16	2	0	83
15	林書培	S	野宜大學	18	53	14	7	54	8	12	58	6	8	4	1	1	141	45	28	458	112	8	28
16	吳淑璇	OP	野宜大學	9	0	0	0	0	0	0	9	0	0	12	1	3	12	0	4	1	0	0	0

備註：T=各項技術擊球總數 S=各項技術得分或好球數 F=各項技術失誤數

(續下頁)

# 中華民國大專校院106學年度排球運動聯賽 報告書

## 競賽成績 106學年度排球運動聯賽 公開女生組第一級 出賽記錄表

No.	姓名	位置	隊名	局數	攻擊			攔網			發球			接發球			防守			擊球			總得分
					T	S	F	T	S	F	T	S	F	T	S	F	T	S	F	T	S	F	
2	王相瀟	OS	政治大學	21	95	16	20	6	0	2	53	3	2	86	15	14	143	26	42	17	1	0	19
3	江宜	OP	政治大學	11	8	1	1	2	0	0	14	0	0	15	1	3	19	2	9	7	0	0	1
5	王藍淳	M	政治大學	10	19	6	5	16	0	2	15	0	2	0	0	0	16	0	8	6	0	0	6
6	鄭旋	OS	政治大學	21	208	55	19	56	5	9	61	7	7	155	42	11	217	56	37	42	2	1	67
7	鄭科婷	M	政治大學	21	175	50	16	72	5	10	72	12	5	117	19	15	167	23	37	37	3	2	67
8	呂傑禮	OP	政治大學	21	168	57	24	58	4	9	51	5	4	2	1	1	146	24	25	74	11	1	66
9	朱川寧	L	政治大學	6	0	0	0	0	0	0	0	0	0	13	2	6	21	3	8	0	0	0	0
10	陳軒誠	L	政治大學	6	0	0	0	0	0	0	0	0	0	11	3	2	10	1	4	3	0	0	0
11	曾子璇	M	政治大學	1	1	1	0	0	0	0	0	0	1	0	0	1	0	1	0	0	0	0	1
12	石曉婷	S	政治大學	21	43	9	3	9	0	1	82	6	3	2	1	0	150	38	23	548	125	11	16
15	林好馨	OS	政治大學	17	86	18	22	15	1	4	41	3	4	35	4	6	81	14	22	12	0	0	22
16	陳真琪	OS	政治大學	1	3	1	0	0	0	0	2	1	1	1	0	1	1	0	1	0	0	0	2
3	林佳妤	M	成功大學	23	75	14	9	68	2	12	54	8	14	2	1	0	60	7	10	15	6	0	24
4	王奕涵	S	成功大學	23	18	2	2	24	1	1	79	9	1	0	0	0	131	15	37	867	87	15	12
6	陳 曠	OS	成功大學	23	303	97	22	34	7	9	72	12	2	188	49	9	175	42	30	24	5	0	116
10	吳家璇	OP	成功大學	23	0	0	0	0	0	0	0	0	0	161	50	20	213	55	55	30	4	0	0
12	張婉婷	OS	成功大學	6	11	0	1	4	0	1	8	0	2	0	0	0	29	2	13	4	0	0	0
13	李宜璇	M	成功大學	22	147	33	17	57	12	11	87	12	11	2	0	0	111	13	28	30	5	1	57
15	陳泓鈞	OS	成功大學	23	170	37	27	19	2	3	75	4	3	108	35	15	168	31	58	20	2	0	43
17	曾憶萱	OS	成功大學	23	140	34	15	31	0	3	80	12	5	4	1	1	79	11	14	37	11	1	48
18	司徒美惠	L	成功大學	2	0	0	0	0	0	0	0	0	0	6	0	4	7	0	7	0	0	0	0
1	薛敬庭	OS	臺南大學	21	264	49	24	20	2	3	75	4	1	87	14	14	223	47	38	25	5	0	55
2	盧婉欣	M	臺南大學	21	188	40	31	52	0	9	38	1	1	91	20	11	176	25	23	54	6	0	41
3	林紫靜	M	臺南大學	1	0	0	0	0	0	0	1	0	0	0	0	0	1	0	1	0	0	0	0
5	林紫靜	M	臺南大學	1	0	0	0	0	0	0	1	0	0	0	0	0	1	0	1	0	0	0	0
6	顧麗軒	S	臺南大學	21	56	12	4	18	0	4	61	2	2	123	19	20	194	33	58	88	10	1	14
7	林承萱	OS	臺南大學	21	110	21	14	16	0	4	56	5	3	51	8	7	165	21	61	35	7	1	28
8	陳乃瑄	S	臺南大學	21	38	8	2	52	0	6	60	2	0	4	0	0	210	38	55	588	106	3	10
10	林宜君	OS	臺南大學	21	245	58	12	55	1	8	56	1	1	72	12	11	158	27	31	40	3	3	60
11	鄭力暉	OP	臺南大學	2	0	0	0	0	0	0	1	0	0	0	0	0	1	0	0	1	0	0	0
14	薛開云	OP	臺南大學	2	0	0	0	0	0	0	3	0	0	0	0	0	0	0	0	0	0	0	0

備註：T=各項技術擊球總數 S=各項技術得分或好球數 F=各項技術失誤數

(續下頁)

# 中華民國大專校院106學年度排球運動聯賽 報告書

競賽成績 106學年度排球運動聯賽 公開女生組第一級 出賽記錄表

No.	姓名	位置	隊名	局數	攻擊		攔網		發球		接發球		防守		擊球		總得分	
					T	S	T	S	T	S	T	S	T	S	T	S		T
3	陳樂儀	M	東華大學	2	0	0	0	0	1	0	0	0	0	0	0	0	0	
5	陳應鈺	M	東華大學	22	106	38	10	13	75	3	2	6	0	2	63	10	14	51
6	朱恆暉	OP	東華大學	6	10	2	2	5	0	0	4	1	0	2	7	2	0	2
7	林怡均	OS	東華大學	22	208	44	35	20	61	2	5	99	19	13	146	29	31	47
8	林莉萍	L	東華大學	22	0	0	0	0	0	0	0	171	48	26	208	45	60	0
10	洪麗蘭	S	東華大學	22	12	3	2	23	0	5	59	3	2	3	0	147	40	6
11	黃瑞萱	M	東華大學	22	99	30	12	105	7	24	61	7	7	2	80	10	12	44
16	黃怡萱	OP	東華大學	14	73	24	5	24	1	3	31	2	2	30	10	4	27	
17	林佩萱	OS	東華大學	22	219	52	35	38	1	4	97	10	5	104	25	19	63	
18	楊子萱	OP	東華大學	21	102	27	15	14	1	3	41	2	5	32	4	7	30	
20	劉岩怡	S	東華大學	18	0	0	0	0	0	0	0	0	0	14	6	2	0	
2	洪嫻嫻	OS	中原大學	20	245	73	32	23	2	3	50	12	3	112	40	13	87	
3	劉鈺準	L	中原大學	20	0	0	0	0	0	0	0	0	0	190	34	29	0	
5	吳宜軒	M	中原大學	7	0	0	0	3	0	1	0	0	0	0	3	0	0	
6	黃麗娟	M	中原大學	15	15	2	1	14	1	1	10	0	2	13	1	34	3	
7	吳欣儀	OS	中原大學	8	22	2	5	2	0	1	3	0	0	10	2	5	2	
10	李宜柔	OS	中原大學	20	229	29	22	7	0	2	58	6	3	82	16	5	34	
12	洪端嵐	S	中原大學	20	10	1	2	27	2	3	44	1	1	1	0	156	4	
14	吳懿伶	OP	中原大學	20	117	13	21	20	0	4	39	2	2	3	0	134	15	
15	陳麗源	M	中原大學	20	66	13	4	31	0	5	47	2	4	0	0	41	15	
16	楊怡婷	M	中原大學	16	17	0	1	12	0	1	23	2	5	7	1	29	2	
18	黃宜柔	L	中原大學	16	0	0	0	0	0	0	0	0	0	28	3	12	0	
19	蘇慧華	M	中原大學	4	5	1	3	3	0	0	4	0	2	4	0	1	0	

備註：T=各項技術擊球總數 S=各項技術得分或好球數 F=各項技術失誤數

(續下頁)

# 中華民國大專校院106學年度排球運動聯賽 報告書

## 競賽成績 106學年度排球運動聯賽 公開女生組第一級 出賽記錄表

總合計	隊名	局數	攻擊			圍網			發球			接發球			防守			擊球		
			T	S	F	T	S	F	T	S	F	T	S	F	T	S	F	T	S	F
			27	18	22	25	23	20	26	26	21	19	19	21	18	22	21	22	22	21
	臺灣師大	27	986	368	96	439	50	86	834	72	51	448	167	29	980	254	194	957	186	24
	中山大學	18	998	252	121	279	14	52	454	40	32	468	152	36	1028	260	265	926	219	11
	臺北商大	22	893	238	93	269	14	36	454	45	38	420	112	33	928	225	233	855	176	20
	高雄師大	25	638	219	76	224	21	38	381	42	28	395	102	39	725	184	164	600	109	15
	成功大學	23	864	217	93	237	24	40	455	57	38	452	136	49	973	176	252	827	120	17
	中原大學	20	726	134	91	142	5	21	278	24	22	447	97	66	1037	161	275	724	83	16
	正修科大	26	746	345	47	305	58	47	615	70	45	289	113	19	679	136	134	702	251	11
	北市大學	26	975	360	86	409	39	82	619	48	56	443	167	29	922	222	217	918	278	9
	臺南大學	21	901	188	87	213	3	34	353	15	8	428	73	63	1129	191	269	841	137	8
	靜宜大學	19	754	192	84	304	27	56	379	39	38	391	69	56	762	164	178	715	140	12
	政治大學	21	807	214	110	236	15	37	381	37	28	438	88	59	972	187	217	746	142	15
	東華大學	22	827	220	116	311	21	57	431	29	31	462	113	74	981	205	216	807	141	16

(續下頁)

# 中華民國大專校院106學年度排球運動聯賽 報告書

## 競賽成績 106學年度排球運動聯賽 公開男生組第一級 出賽記錄表

No.	姓名	位置	隊名	局數	攻擊			業績			發球			接發球			防守			擊球			各項得分			總得分	
					T	S	F	T	S	F	T	S	F	T	S	F	T	S	F	T	S	F	A	B	S		
1	林國鈞	S	臺灣師大	14	15	9	0	30	12	12	12	51	4	6	1	0	0	29	6	11	82	2	2	9	12	4	25
2	陳謙廷	M	臺灣師大	14	23	10	1	46	12	12	40	1	5	1	1	0	12	2	1	2	0	1	10	12	1	23	
3	李明顯	S	臺灣師大	9	1	0	1	5	0	1	29	0	1	0	0	0	14	2	5	86	44	1	0	0	0	0	
4	黃梓源	OS	臺灣師大	15	83	41	13	23	5	10	62	0	6	79	29	4	56	6	16	14	3	1	41	5	0	46	
5	伍成廷	M	臺灣師大	6	15	8	1	17	5	1	11	0	4	0	0	8	0	3	2	0	0	8	5	0	13		
6	蔡嘉敏	M	臺灣師大	4	10	6	0	12	3	5	14	0	1	0	0	4	3	0	1	0	0	6	3	0	9		
7	黃正良	OS	臺灣師大	4	29	18	3	10	3	2	13	1	4	0	0	13	1	4	3	0	0	16	3	1	20		
8	李興國	CP	臺灣師大	1	9	5	2	3	1	0	1	0	1	0	0	1	0	0	2	0	0	5	1	0	6		
9	高偉強	CP	臺灣師大	13	62	35	8	25	7	8	19	0	0	1	0	30	7	8	5	1	0	35	7	0	42		
10	陳國安	OS	臺灣師大	6	42	21	6	9	2	3	41	6	9	35	13	1	20	4	3	2	1	21	2	6	29		
11	吳洪軒	CP	臺灣師大	11	105	57	10	19	3	9	41	2	11	0	0	43	6	15	1	0	0	57	3	2	62		
12	何凱傑	S	臺灣師大	5	1	0	0	2	1	1	15	2	2	1	0	14	0	4	62	19	0	0	1	2	3		
13	陳亞維	M	臺灣師大	19	39	17	7	55	14	25	96	5	6	4	0	22	4	7	5	2	0	17	14	5	36		
15	吳致廷	S	臺灣師大	3	1	0	1	2	1	0	7	0	0	0	0	9	1	4	49	14	0	0	1	0	1		
16	林其君	M	臺灣師大	3	6	3	1	6	1	3	14	0	1	0	0	6	0	0	2	0	0	3	1	0	4		
17	鄭加宏	OS	臺灣師大	10	49	23	4	18	5	8	28	3	4	47	11	22	2	8	3	0	23	5	3	31			
18	謝花仁	OS	臺灣師大	16	84	41	11	24	6	6	64	2	4	89	41	54	10	18	8	3	0	41	6	2	49		
19	黃秉彥	L	臺灣師大	6	0	0	0	0	0	0	0	0	0	0	17	6	8	11	5	2	0	0	0	0	0		
20	蔡厚誠	L	臺灣師大	16	0	0	0	0	0	0	0	0	0	76	35	3	76	19	21	17	3	0	0	0	0		
1	洪振鈞	CP	中原大學	26	190	91	28	33	7	10	98	4	10	5	1	73	7	24	5	2	0	91	7	4	102		
2	陳政輝	M	中原大學	27	82	39	13	73	15	28	77	5	7	2	0	24	6	7	13	4	1	39	15	5	59		
4	曾弘仁	OS	中原大學	26	139	72	33	37	4	20	94	7	9	212	79	80	14	21	13	1	2	72	4	7	83		
5	余家翰	OS	中原大學	4	14	6	1	1	0	1	8	0	2	10	1	10	0	3	3	1	0	6	0	0	6		
6	李坤恩	S	中原大學	8	6	1	0	12	2	5	17	0	0	1	0	11	0	3	77	22	0	1	2	0	3		
8	劉欣歡	M	中原大學	27	83	45	7	86	17	35	96	5	11	5	3	47	6	18	23	4	3	45	17	5	67		
10	吳奕辰	M	中原大學	4	3	0	2	4	0	3	6	1	1	1	0	0	0	0	0	0	0	0	0	1	1		
12	曹晉誌	OS	中原大學	6	16	6	3	5	0	2	10	0	0	1	0	5	3	0	1	1	0	6	0	0	8		
15	黃俊暉	L	中原大學	8	0	0	0	0	0	0	12	0	1	6	4	10	3	5	0	0	0	0	0	0	0	0	
16	鄭玉森	L	中原大學	27	0	0	0	0	0	0	0	0	0	142	63	116	37	38	40	16	0	0	0	0	0	0	
18	黃文彥	OS	中原大學	27	189	90	28	39	4	15	77	4	22	106	29	52	6	22	8	1	0	80	4	4	89		
19	陳耀文	OS	中原大學	8	16	7	3	7	2	1	12	1	4	20	5	9	1	1	3	0	0	7	2	1	10		
20	黃仁威	S	中原大學	24	23	8	8	46	5	23	96	5	11	3	0	98	18	34	522	185	17	8	5	5	18		

備註：T=各項技術擊球總數 S=各項技術得分或好球數 F=各項技術失誤數

(續下頁)

# 中華民國大專校院106學年度排球運動聯賽 報告書

競賽成績 106學年度排球運動聯賽 公開男生組第一級 出賽記錄表

No.	姓名	位置	隊名	局數	攻擊			擲網			發球			接發球			防守			擊球			各項得分			總得分	
					T	S	F	T	S	F	T	S	F	T	S	F	T	S	F	T	S	F	A	B	S		
1	林瑞輝	OP	國北教大	10	32	17	7	13	0	6	16	1	2	0	0	0	10	2	1	4	0	1	17	0	1	18	
2	張鈞亮	L	國北教大	25	0	0	0	0	0	0	0	0	0	148	68	5	150	37	46	27	11	2	0	0	0	0	
3	許思廷	S	國北教大	2	1	0	0	4	0	2	6	0	0	0	0	0	11	3	1	32	18	0	0	0	0	0	
5	朱立偉	OS	國北教大	7	17	5	2	9	2	4	24	2	1	14	3	0	9	1	4	2	0	0	5	2	2	9	
6	楊子奕	M	國北教大	12	21	9	3	22	6	14	32	3	2	3	0	0	11	0	2	1	0	0	9	6	3	18	
7	吳信賢	OS	國北教大	8	17	8	2	8	4	2	22	1	1	21	5	1	23	4	9	6	1	0	8	4	1	13	
8	吳奕誠	OS	國北教大	17	57	25	12	18	3	11	47	2	7	67	31	2	35	10	11	21	6	0	25	3	2	30	
9	鄭文真	OP	國北教大	7	14	7	2	13	3	2	24	1	0	0	0	0	6	2	3	3	0	1	7	3	1	11	
10	張野倫	M	國北教大	22	82	37	14	50	5	25	51	2	10	3	2	0	24	7	3	9	6	0	37	5	2	44	
11	周子揚	S	國北教大	12	5	5	0	17	8	5	29	1	3	1	0	0	15	0	7	138	25	2	5	8	1	14	
12	宋柏庭	OS	國北教大	21	146	77	25	28	5	12	69	2	6	77	34	2	46	8	15	9	3	1	77	5	2	84	
14	石修賢	S	國北教大	21	16	7	3	34	4	14	96	5	5	1	0	0	75	17	23	382	181	7	7	4	5	16	
15	李聖坤	M	國北教大	19	39	15	8	48	12	15	56	0	1	2	1	0	21	0	10	1	0	15	12	0	27		
16	張國祥	OP	國北教大	20	154	80	12	35	9	16	72	6	19	91	49	2	49	17	11	6	1	80	9	6	95		
17	簡顯波	OS	國北教大	1	7	2	2	3	1	2	2	0	1	1	0	3	0	1	1	0	0	2	1	0	3		
18	滕立偉	OS	國北教大	13	74	35	18	23	6	14	32	1	4	8	2	0	25	2	7	3	2	0	35	6	1	42	
1	李顯亦	L	北市大學	24	0	0	0	0	0	0	0	0	0	140	46	15	135	33	41	26	7	1	1	0	0	1	
2	劉政孝	OS	北市大學	2	5	1	2	1	0	0	3	0	0	0	0	3	1	1	1	1	0	1	1	0	0	1	
3	吳彥廷	M	北市大學	24	60	31	3	87	15	36	100	3	6	3	0	2	37	2	12	7	2	1	31	15	3	49	
6	張景翔	OP	北市大學	24	211	96	36	52	11	20	86	4	14	2	1	0	78	19	27	15	4	0	86	11	4	111	
7	陳柏維	OS	北市大學	24	130	61	32	31	7	13	92	5	3	103	33	6	77	10	27	10	1	1	61	7	5	73	
8	李東騰	S	北市大學	19	10	6	0	38	5	15	77	3	4	1	0	0	67	4	22	435	167	4	6	5	3	14	
9	陳俊謙	OS	北市大學	19	105	52	17	33	7	14	74	2	7	113	41	2	58	12	15	7	1	0	52	7	2	61	
10	曾令宇	S	北市大學	9	6	1	0	13	2	2	15	0	1	0	0	0	20	6	5	130	34	2	1	2	0	3	
11	林亦璇	M	北市大學	24	51	32	5	78	7	33	80	4	2	5	3	0	45	1	11	9	2	1	32	7	4	43	
12	葉家豪	OS	北市大學	7	34	13	6	12	5	3	15	0	5	51	22	6	22	4	5	3	0	0	13	5	0	18	
14	簡耀輝	M	北市大學	8	33	15	6	14	3	7	19	2	1	45	18	6	15	6	3	2	1	0	15	3	2	20	
17	張大展	OS	北市大學	4	3	0	1	1	0	0	5	0	1	0	0	0	3	0	1	0	0	0	0	0	0	0	0
19	何謙祖	OS	北市大學	5	32	12	10	12	1	3	9	0	0	16	4	0	10	0	6	0	0	0	12	1	0	13	

備註：T=各項技術擊球總數 S=各項技術得分或好球數 F=各項技術失誤數

(續下頁)

# 中華民國大專校院106學年度排球運動聯賽 報告書

競賽成績 106學年度排球運動聯賽 公開男生組第一級 出賽記錄表

No.	姓名	位置	隊名	局數	攻擊			擲網			發球			接發球			防守			擊球			各項得分			總得分	
					T	S	F	T	S	F	T	S	F	T	S	F	T	S	F	T	S	F	A	B	S		
1	余信順	M	臺灣體大	8	17	7	3	19	6	10	28	0	1	0	0	0	10	0	3	0	0	0	7	6	0	13	
2	蔡承翰	L	臺灣體大	3	0	0	0	0	0	0	0	0	0	18	4	0	17	4	8	2	1	0	0	0	0	0	
3	蔡程駿	OP	臺灣體大	19	109	50	20	40	5	20	76	1	2	0	0	66	11	15	2	2	0	0	50	5	1	56	
4	李印敏	OS	臺灣體大	13	22	9	5	1	1	0	11	0	2	39	11	3	14	1	8	5	1	0	9	1	0	10	
6	吳宗辰	OP	臺灣體大	22	183	85	33	24	10	6	91	7	16	118	39	3	70	19	21	13	4	2	85	10	7	102	
7	楊家偉	M	臺灣體大	9	18	7	5	23	3	11	23	0	3	3	1	0	11	3	5	4	2	0	7	3	0	10	
8	阮柏勳	L	臺灣體大	19	0	0	0	0	0	0	0	0	0	116	40	3	120	26	33	19	4	0	0	0	0	0	
9	許耀文	OP	臺灣體大	4	16	7	5	6	0	3	12	1	2	0	0	0	9	0	4	7	1	1	7	0	1	8	
10	李宗顯	M	臺灣體大	13	31	16	4	36	7	20	57	2	4	3	0	0	16	3	7	5	0	0	18	7	2	25	
12	林岳偉	L	臺灣體大	2	1	0	1	0	0	0	4	0	0	1	0	0	2	0	1	0	0	0	0	0	0	0	0
13	羅才豐	M	臺灣體大	16	49	23	7	48	7	25	50	5	6	1	0	22	1	3	7	2	0	23	7	5	35		
14	林家豪	S	臺灣體大	19	35	12	4	45	9	23	72	2	9	2	0	61	8	16	415	143	6	12	9	2	23		
16	高修煜	OS	臺灣體大	19	145	55	25	26	9	10	81	5	9	114	50	6	59	15	10	12	6	1	55	9	5	68	
17	葉嘉祺	S	臺灣體大	12	7	3	2	6	1	1	16	0	2	0	0	0	19	3	4	98	36	1	3	1	0	4	
18	何佳鴻	OS	臺灣體大	6	16	6	5	1	0	1	4	0	1	4	0	0	3	0	1	0	0	6	0	0	0	6	
20	吳毅麟	L	臺灣體大	1	0	0	0	0	0	0	0	0	0	3	0	0	0	0	0	0	0	0	0	0	0	0	
1	高勝凱	O	彰化師大	10	26	8	5	8	2	4	15	0	1	33	7	0	24	6	8	4	2	1	8	2	0	10	
3	孫偉宏	OP	彰化師大	4	0	0	0	1	0	0	7	0	2	0	0	5	2	2	17	2	1	0	0	0	0	0	
4	阮隆廷	M	彰化師大	2	3	1	2	1	1	0	5	0	2	1	0	0	0	0	0	0	0	1	1	0	2	2	
5	江澤維	OP	彰化師大	17	81	32	19	13	3	7	34	2	3	0	0	57	16	12	13	4	0	32	3	2	37		
7	謝宗誠	L	彰化師大	19	0	0	0	0	0	0	0	0	0	94	36	2	68	15	22	15	4	1	0	0	0	0	
8	黃品享	OS	彰化師大	19	163	84	16	33	5	20	73	5	9	112	34	9	82	19	21	6	1	0	84	5	5	94	
9	林國順	L	彰化師大	16	0	0	0	0	0	0	16	0	1	6	0	0	31	6	12	2	0	0	0	0	0	0	0
10	張鈞康	S	彰化師大	19	13	6	2	28	7	10	66	5	10	4	0	64	4	7	415	142	10	6	7	5	16		
11	葉 凱	M	彰化師大	19	53	33	7	51	8	22	71	3	5	1	0	22	2	6	3	2	0	33	8	3	44		
12	羅元光	OS	彰化師大	12	56	20	14	8	1	2	34	3	4	48	14	5	41	6	17	0	0	20	1	3	24		
14	莊紹河	M	彰化師大	18	89	32	6	75	14	37	46	1	3	3	1	25	3	6	6	2	0	32	14	1	47		
15	謝孟達	L	彰化師大	10	0	0	0	0	0	0	6	0	0	4	1	0	19	5	8	4	0	0	0	0	0	0	
17	林慶慶	OP	彰化師大	10	22	5	7	4	1	2	14	2	2	6	1	1	9	0	3	2	0	5	1	2	8		
19	黃尚竣	OS	彰化師大	18	47	15	12	9	1	2	40	3	6	50	9	4	39	2	13	2	2	15	1	3	19		

備註：T=各項技術擊球總數 S=各項技術得分或好球數 F=各項技術失誤數

(續下頁)

# 中華民國大專校院106學年度排球運動聯賽 報告書

## 競賽成績 106學年度排球運動聯賽 公開男生組第一級 出賽記錄表

No.	姓名	位置	隊名	局數	攻擊			擲網			發球			接發球			防守			擊球			各項得分			總得分
					T	S	F	T	S	F	T	S	F	T	S	F	T	S	F	T	S	F	A	B	S	
2	李冠賢	OS	樹德科大	22	58	26	10	61	7	34	80	4	11	2	0	1	27	4	10	9	1	1	26	7	4	37
3	葉顯璋	M	樹德科大	23	169	71	37	24	5	9	78	2	8	156	34	13	83	12	30	12	2	1	71	5	2	78
4	葉梓宗	OS	樹德科大	3	1	0	0	5	0	2	7	0	2	1	0	1	3	3	0	1	0	0	0	0	0	0
6	潘彥宇	OS	樹德科大	12	32	5	10	10	2	5	38	1	2	38	5	2	32	3	5	6	0	0	5	2	1	8
7	邱俊豪	M	樹德科大	18	142	52	27	21	2	7	68	1	3	38	10	3	60	11	13	11	1	0	52	2	1	55
8	劉明皓	S	樹德科大	1	0	0	0	1	0	0	0	0	0	0	0	0	0	0	0	0	0	0	0	0	0	0
9	朱世緯	L	樹德科大	23	22	4	4	45	10	19	91	2	7	2	0	0	101	12	40	578	182	13	4	10	2	16
13	王進如	0	樹德科大	23	228	109	41	49	9	19	92	10	22	68	18	5	102	36	28	28	13	0	108	9	10	128
15	張峰旋	L	樹德科大	23	63	25	10	57	13	26	77	2	7	1	0	0	34	4	10	6	2	0	25	13	2	40
16	黃件仁	0	樹德科大	23	1	1	0	0	0	0	0	0	0	195	55	13	146	33	49	19	4	1	1	0	0	1
1	石顯輝	S	銘傳大學	21	9	2	0	33	5	11	62	3	2	1	1	0	55	6	18	411	101	6	2	5	3	10
2	莊廷誠	OP	銘傳大學	24	49	13	12	14	4	3	49	4	5	80	14	5	59	12	19	10	0	1	13	4	4	21
3	曾弘廷	M	銘傳大學	18	83	45	12	62	5	33	55	2	7	3	1	0	25	5	6	7	2	0	45	5	2	52
4	黃柏豪	M	銘傳大學	3	7	2	1	12	0	6	7	0	1	0	0	1	0	1	0	1	0	0	2	0	0	2
5	林啟源	OS	銘傳大學	21	96	27	28	17	3	10	43	3	10	35	9	8	29	5	6	9	2	1	27	3	3	33
7	黃鈞容	OP	銘傳大學	18	69	27	14	17	1	11	36	0	10	47	9	5	48	7	13	6	0	2	27	1	0	28
10	陳亞安	OS	銘傳大學	23	177	72	47	22	3	13	75	3	8	107	32	9	96	16	35	11	2	0	72	3	3	78
11	林國丞	S	銘傳大學	6	4	1	1	7	0	2	9	0	1	0	0	0	9	4	2	50	5	0	1	0	0	1
12	黃恩育	M	銘傳大學	22	33	10	5	20	3	6	31	0	4	12	1	0	35	4	13	12	0	0	10	3	0	13
14	楊奕鈞	M	銘傳大學	7	9	3	2	23	3	14	19	1	3	1	0	0	7	0	1	1	1	0	3	3	1	7
16	黃嘉昕	S	銘傳大學	11	1	1	0	4	0	2	8	0	1	0	0	0	12	0	4	74	10	4	1	0	0	1
17	游皓宇	L	銘傳大學	3	0	0	0	0	0	0	0	0	0	10	0	0	5	0	3	0	0	0	0	0	0	0
18	黃西維	M	銘傳大學	21	102	51	10	84	13	23	66	3	3	7	2	0	51	11	14	9	3	0	51	13	3	67
19	邱柏賢	OP	銘傳大學	13	0	0	0	1	0	1	0	0	0	46	10	2	38	6	10	9	5	0	0	0	0	0
20	許力升	L	銘傳大學	19	0	0	0	0	0	0	0	0	0	136	36	10	71	14	22	3	2	0	1	0	0	1
3	傅佑澤	OS	臺灣大學	14	6	2	1	4	1	2	10	1	0	23	5	2	15	4	6	2	1	0	2	1	1	4
6	吳烈錫	M	臺灣大學	17	21	6	5	35	11	11	40	2	2	6	0	1	11	0	3	1	0	0	6	11	2	19
7	林炫宇	S	臺灣大學	22	18	6	5	48	4	17	91	4	5	0	0	0	97	16	31	463	114	8	6	4	4	14
8	曹仲偉	OP	臺灣大學	22	108	28	21	90	3	23	79	3	6	145	22	14	68	7	27	9	3	0	28	3	3	34
9	林晉澤	S	臺灣大學	9	0	0	0	2	0	2	5	1	0	0	0	0	2	0	1	28	5	5	0	0	1	1
11	陳昱暉	M	臺灣大學	12	11	5	0	17	1	12	14	0	5	3	0	1	8	1	2	3	0	0	5	1	0	8
12	邱選鈞	OP	臺灣大學	22	119	46	21	65	7	32	59	0	5	19	3	1	91	10	35	14	1	1	46	7	0	63
13	朱勳傑	M	臺灣大學	22	95	45	9	56	10	25	73	2	1	3	0	0	40	7	11	8	2	0	45	10	2	57
17	孫 瑛	M	臺灣大學	2	0	0	0	0	0	0	2	0	1	0	0	0	0	0	0	1	0	0	0	0	0	0
18	陳明誌	OS	臺灣大學	22	204	79	30	33	7	14	57	3	12	133	41	20	77	14	17	10	2	1	79	7	3	89
19	顧良球	L	臺灣大學	22	0	0	0	0	0	0	0	0	0	122	34	21	117	18	35	24	10	1	1	0	0	1

(續下頁)

# 中華民國大專校院106學年度排球運動聯賽 報告書

競賽成績 106學年度排球運動聯賽 公開男生組第一級 出賽記錄表

No.	姓名	位置	隊名	局數	攻擊			擲網			發球			接發球			防守			擊球			各項得分			總得分
					T	S	F	T	S	F	T	S	F	T	S	F	T	S	F	T	S	F	A	B	S	
1	陳景濤	OS	高雄師大	23	1	0	1	1	0	1	0	0	0	0	0	18	4	1	0	0	0	0	0	0	0	
3	陳奕乾	L	高雄師大	7	0	0	0	0	0	0	0	0	0	0	0	23	5	13	2	0	0	1	0	0	1	
5	王俊翔	OS	高雄師大	23	132	48	23	29	7	9	84	1	7	151	43	12	116	30	35	22	10	4	48	7	1	
7	許昕	OP	高雄師大	23	180	62	35	37	8	16	80	1	2	1	1	0	106	22	29	16	2	3	62	8	1	
8	黃群凱	OS	高雄師大	1	0	0	0	0	0	0	0	0	0	0	0	0	0	0	0	0	0	0	0	0	0	
9	陳皓	OP	高雄師大	15	1	1	0	1	0	0	24	1	0	1	0	0	7	0	4	1	0	0	1	0	1	
11	許信偉	OS	高雄師大	10	6	3	1	1	0	1	3	0	0	10	3	2	3	0	2	0	0	0	3	0	0	
12	黃偉堯	S	高雄師大	23	23	8	5	54	13	17	68	3	15	2	0	0	98	19	30	512	153	11	8	13	3	
13	李政祈	OS	高雄師大	23	133	50	25	23	2	11	69	2	9	113	25	7	85	13	25	11	4	1	50	2	2	
15	陳銘騰	M	高雄師大	23	88	41	14	99	26	30	65	4	3	6	0	0	28	5	8	14	7	0	41	26	4	
17	曾偉傑	M	高雄師大	5	3	0	1	3	0	2	7	0	0	0	0	1	0	0	1	0	0	0	0	0	0	
18	吳李洲	M	高雄師大	22	47	10	6	64	6	28	57	4	4	2	0	0	27	3	11	6	1	2	10	6	4	
1	楊水運	M	大仁科大	5	11	3	1	18	2	7	11	0	2	0	0	7	1	1	3	1	1	3	2	0	5	
4	吳柏興	OP	大仁科大	13	101	40	32	32	4	14	48	1	3	3	0	1	51	7	13	12	1	2	40	4	1	
5	曾維深	S	大仁科大	20	16	7	3	41	5	18	57	2	3	2	0	1	109	7	33	451	74	6	7	5	2	
7	利高任	L	大仁科大	17	0	0	0	0	0	0	0	0	0	0	0	121	24	7	23	5	2	0	0	0	0	
8	江曜宏	M	大仁科大	20	91	43	14	59	11	27	56	3	4	7	0	0	24	0	5	12	2	1	43	11	3	
9	陳致顯	L	大仁科大	3	0	0	0	0	0	0	0	0	0	0	0	13	6	2	6	3	3	0	0	0	0	
10	張峻騰	OP	大仁科大	10	40	15	7	12	1	8	26	0	8	64	9	3	35	1	19	4	0	1	15	1	0	
11	陳煥亦	M	大仁科大	6	10	0	2	21	1	13	18	0	2	2	0	8	1	2	5	0	0	0	0	1	0	
12	邱昱盛	OS	大仁科大	9	48	17	10	15	2	9	17	1	5	18	4	3	15	2	2	10	1	1	17	2	1	
15	蘇建宇	OS	大仁科大	16	89	24	16	19	2	7	64	7	5	116	15	8	59	2	24	6	4	0	24	2	7	
17	柯文政	M	大仁科大	9	12	2	4	5	0	2	23	2	2	2	2	0	12	1	6	1	0	0	2	0	2	
20	洪子軒	OS	大仁科大	18	156	58	36	17	2	11	64	2	9	95	27	6	88	6	28	15	3	2	58	2	2	

備註：T=各項技術擊球總數 S=各項技術得分或好球數 F=各項技術失誤數

(續下頁)

# 中華民國大專校院106學年度排球運動聯賽 報告書

## 競賽成績 106學年度排球運動聯賽 公開男生組第一級 出賽記錄表

No.	姓名	位置	隊名	局數	攻擊			擲網			發球			接發球			防守			擊球			各項得分			總得分
					T	S	F	T	S	F	T	S	F	T	S	F	T	S	F	T	S	F	A	B	S	
1	陳家緯	OS	嘉義大學	19	125	43	39	25	4	14	60	5	13	17	4	0	64	8	21	14	4	0	43	4	5	52
4	楊紹豐	L	嘉義大學	18	0	0	0	0	0	0	0	0	0	122	46	5	71	14	19	21	7	2	0	1	0	1
5	李偉祥	OS	嘉義大學	6	13	3	3	4	1	2	5	0	1	6	4	1	4	2	0	0	0	0	3	1	0	4
6	史凱文	M	嘉義大學	17	55	21	11	35	8	15	60	4	8	2	0	0	18	3	5	6	1	1	21	8	4	33
8	黃衍智	M	嘉義大學	14	24	6	5	19	2	10	21	0	0	4	1	1	10	3	3	4	0	0	6	2	0	8
9	林友捷	S	嘉義大學	20	28	9	7	25	4	17	55	3	15	0	0	0	56	3	17	274	68	6	9	4	3	16
11	史亞倫	OS	嘉義大學	8	12	5	3	6	2	3	11	1	1	5	3	0	9	2	3	4	1	0	5	2	1	8
12	謝宗佑	OS	嘉義大學	20	149	69	20	29	6	14	79	6	12	130	24	1	58	8	18	13	3	1	69	6	6	81
15	張家祥	M	嘉義大學	19	84	33	10	48	12	21	57	5	4	0	0	0	9	1	5	5	0	2	33	12	5	50
17	陳立昂	S	嘉義大學	12	9	1	1	18	3	8	26	1	5	2	0	0	22	3	6	169	45	3	1	3	1	5
19	許晉傑	OS	嘉義大學	1	1	0	1	0	0	0	2	0	0	0	0	0	0	0	0	0	0	0	0	0	0	0
20	顏吳毅	OS	嘉義大學	19	88	24	23	18	2	10	46	4	2	115	32	7	77	11	23	11	1	1	24	2	4	30

備註：T=各項技術擊球總數 S=各項技術得分或好球數 F=各項技術失誤數

總合計	隊名	局數	攻擊			擲網			發球			接發球			防守			擊球		
			T	S	F	T	S	F	T	S	F	T	S	F	T	S	F	T	S	F
第31-70場	臺灣師大	20	575	292	69	306	81	106	546	26	65	351	136	15	462	81	136	548	178	8
	樹德科大	23	716	293	139	273	48	121	531	22	62	499	122	36	585	118	185	670	206	16
	北市大學	21	681	321	118	373	63	148	575	23	44	479	166	37	570	96	176	645	219	11
	大仁科大	20	576	209	126	239	30	118	384	18	43	433	87	31	529	47	165	545	94	16
	銘傳大學	24	641	255	132	296	40	135	460	19	53	485	115	39	541	90	167	615	133	14
	嘉義大學	20	569	214	123	228	45	114	422	29	61	403	114	15	396	58	120	521	130	16
	國立故宮	20	692	329	110	326	66	145	578	27	62	436	195	12	513	110	154	645	254	14
	中原大學	22	742	355	126	343	56	143	603	32	78	514	185	26	535	101	176	708	217	23
	臺灣體大	22	651	280	120	277	58	130	525	23	57	422	145	15	499	94	141	589	202	11
	彰化師大	19	533	236	90	231	43	108	427	24	48	362	105	22	486	86	137	491	161	13
高雄師大	23	616	224	111	312	64	115	457	16	40	466	107	35	590	122	201	603	181	22	
臺灣大學	22	583	218	92	289	44	138	430	16	37	454	105	60	524	77	168	563	138	16	

# 中華民國大專校院106學年度排球運動聯賽 報告書

## 各級組比賽場地、時間一覽表

級組別	賽別	比賽時間	比賽地點	場次數
公開女生組 第一級	預賽	106/12/18-12/23	中山大學、臺南大學	30
	複賽	107/03/18-03/22	靜宜大學	36
	決賽	107/03/30-03/31	臺北體育館	4
公開女生組 第二級	預賽	106/12/13-12/24	義守大學、清華大學、輔英科大、屏東大學	40
	決賽	107-03/12-03/15	輔英科大	28
一般女生組	預賽	106/11/30-12/17	中央大學、淡江大學、輔仁大學、宜蘭大學、 開南大學、雲林科大、臺南大學、交通大學、 屏東科大、中山大學、海洋大學、	140
	複賽	107/03/16-03/27	屏東科大、宜蘭大學、雲林大學、海洋大學	60
	決賽	107/05/13-05/16	中央大學	32
公開男生組 第一級	預賽	106/12/04-12/22	大仁科大、彰化師大	30
	複賽	107/03/11-03/15	大仁科大	36
	決賽	107/03/30-03/31	臺北體育館	4
公開男生組 第二級	預賽	106/12/13-12/24	大葉大學、明志科大、靜宜大學、交通大學	50
	決賽	107/03/17-03/20	明志科大	28
一般男生組	預賽	106/11/21-12/21	臺南大學、高海科大、輔仁大學、長榮大學、 中央大學、長庚大學、高應科大、彰化師大、 宜蘭大學、清華大學、輔英科大、海洋大學、 大葉大學、文藻大學、北護大學	185
	複賽	107/03/05-03/25	長庚大學、中央大學、暨南大學、清華大學、 雲林科大、臺南大學、大葉大學	48
	決賽	107/05/09-05/12	雲林科大	32
總計				783

核准文號：教育部體育署 106/07/06 臺教體署學(三)字第1060020185號函

指導單位：教育部體育署

主辦單位：中華民國大專院校體育總會

承辦單位：中華民國大專院校體育總會排球委員會(銘傳大學)

備註：本(106)學年度共計辦理783場次比賽。

# 中華民國大專校院106學年度排球運動聯賽 報告書

## 協辦有功學校(單位)一覽表

序號	協辦學校(單位)	比賽級組別	比賽起迄日期	場數	連絡人	體育室(組) 體育中心 體育事務處 教練組 主任(組長 體育長)
10553	臺北市府體育局	公開女生組第一級決賽Z組	107/03/30-03/31	4	楊婷伊	李再立
		公開男生組第一級決賽Z組	107/03/30-03/31	4		
11219	國立臺北護理健康大學	一般男生組預賽P組	106/12/03-12/04	10	田政文	王 冷
20224	國立臺灣海洋大學	一般男生組預賽M組	106/12/08-12/09	10	張建邦	黃智能
		一般女生組預賽K組	106/12/15-12/16	10		
		一般女生組複賽T組	107/03/24-03/26	15		
24205	輔仁大學	一般女生組預賽C組	106/12/01-12/02	10	陳儷勻	曾慶裕
		一般男生組預賽C組	106/12/04-12/05	10		
24301	明志科技大學	公開男生組第二級預賽B組	106/12/22-12/24	15	林柏化	林柏化
		公開男生組第二級決賽Z組	107/03/17-03/20	28		
25137	淡江大學	一般女生組預賽B組	106/11/30-12/01	10	楊總成	蕭淑芬
26047	國立宜蘭大學	一般男生組預賽J組	106/12/06-12/07	10	陳瑞福	鄧正忠
		一般女生組預賽D組	106/12/08-12/10	15		
		一般女生組複賽R組	107/03/16-03/18	15		
30010	國立交通大學	一般女生組預賽H組	106/12/16-12/17	10	李建毅	廖威彰
		公開男生組第二級預賽D組	106/12/22-12/23	10		
30013	國立清華大學	一般男生組預賽K組	106/12/08-12/10	15	施惠方	邱文信
		公開女生組第二級預賽B組	106/12/13-12/15	10		
		一般男生組複賽T組	107/03/23-03/25	6		
		一般男生組複賽U組	107/03/23-03/25	6		
32001	國立中央大學	一般女生組預賽A組	106/12/02-12/03	10	陳政達	陳政達
		一般男生組預賽I組	106/12/09-12/10	10		
		一般男生組預賽E組	106/12/16-12/17	10		
		一般男生組複賽R組	107/03/10-03/11	6		
		一般女生組決賽Z組	107/05/13-05/16	32		
33302	長庚大學	一般男生組預賽F組	106/12/08-12/10	15	蘇懋坤	葉芋伶
		一般男生組複賽Q組	107/03/10-03/11	6		

(續下頁)

# 中華民國大專校院106學年度排球運動聯賽 報告書

## 協辦有功學校(單位)一覽表

(續上頁)

序號	協辦學校(單位)	比賽級組別	比賽起迄日期	場數	連絡人	體育室(組) 體育中心 體育事務處 教練組 主任(組長 體育長)
33857	開南大學	一般女生組預賽E組	106/12/14-12/16	15	邱思云	劉菊枝
43301	靜宜大學	公開男生組第二級預賽C組	106/12/17-12/21	15	李晨鐘	張維嶽
		公開女生組第一級複賽Q組	107/03/18-03/22	36	劉麗芳	
50007	國立彰化師範大學	公開男生組第一級預賽B組	106/12/18-12/22	15	邱金治	陳帝佑
		一般男生組預賽H組	106/12/20-12/21	10		
51591	大葉大學	一般男生組預賽N組	106/12/03-12/04	10	黃宏裕	黃娟娟
		公開男生組第二級預賽A組	106/12/13-12/15	10		
		一般男生組複賽X組	107/03/17-03/18	6		
64002	國立雲林科技大學	一般女生組預賽L組	106/12/01-12/02	10	陳其昌	陳其昌
		一般女生組預賽F組	106/12/01-12/03	15		
		一般男生組複賽V組	107/03/05-03/06	6		
		一般女生組複賽S組	107/03/17-03/19	15		
		一般男生組rm,賽V組	107/05/09-05/12	32		
54561	國立暨南國際大學	一般男生組複賽S組	107/03/23-03/24	6	張惠芬	林展緯
70005	國立臺南大學	一般男生組預賽A組	106/11/21-11/22	10	鄭安城	龔憶琳
		一般女生組預賽G組	106/12/09-12/11	15		
		公開女生組第一級預賽B組	106/12/19-12/23	15		
		一般男生組複賽W組	107/03/21-03/22	6		
71101	長榮大學	一般男生組預賽D組	106/12/16-12/17	10	陳淑利	黃泰源
80424	國立中山大學	一般女生組預賽J組	106/12/09-12/10	10	蘇湘嫻	莊子肇
		公開女生組第一級預賽A組	106/12/18-12/22	15	盧桂蘭	
80778	國立高雄應用科技大學	一般男生組預賽G組	106/12/09-12/10	10	陳寶源	鄭建民
80793	文藻外語大學	一般男生組預賽O組	106/12/07-12/09	15	陳膺成	陳膺成
81157	國立高雄海洋科技大學	一般男生組預賽B組	106/12/02-12/04	15	朱益成	戴堯種
83102	輔英科技大學	一般男生組預賽L組	106/12/06-12/08	15	高娟娟	林猷龍
		公開女生組第二級預賽C組	106/12/17-12/18	10	林猷龍	
		公開女生組第二級決賽Z組	107/03/12-03/13	28	蔡芬卿	

# 中華民國大專校院106學年度排球運動聯賽 報告書

## 協辦有功學校(單位)一覽表

(續上頁)

序號	協辦學校(單位)	比賽級組別	比賽起迄日期	場數	連絡人	體育室(組) 體育中心 體育事務處 教練組 主任(組長 體育長)
84001	義守大學	公開女生組第二級預賽A組	106/12/22-12/23	10	陳證安	王宏義
90003	國立屏東大學	公開女生組第二級預賽D組	106/12/23-12/24	10	紀恩成	林耀豐
90741	大仁科技大學	公開男生組第一級預賽A組	106/12/04-12/08	15	潘寶石	葉丁嘉
		公開男生組第一級複賽Q組	107/03/11-03/15	36	葉丁嘉	
91201	國立屏東科技大學	一般女生組預賽I組	106/12/07-12/08	10	曹詠勝	林秀卿
		一般女生組複賽Q組	107/03/25-03/27	15		
場次				783		

核准文號：教育部體育署 106/07/06 臺教體署學(三)字第1060020185號函

指導單位：教育部體育署

主辦單位：中華民國大專院校體育總會

承辦單位：中華民國大專院校體育總會排球委員會(銘傳大學)

備註：本(106)學年度共假國立雲林科技大學等28所學校、場館辦理比賽，計辦理783場次比賽。

# 中華民國大專校院106學年度排球運動聯賽 報告書

## 協辦有功學校(單位)一覽表

序號	場地	場數	比賽級組
1	國立雲林科技大學	78	一般女生組、一般男生組
2	國立中央大學	68	一般女生組、一般男生組
3	輔英科技大學	53	公開女二級、一般男生組
4	靜宜大學	51	公開女一級、公開男二級
5	大仁科技大學	51	公開男一級
6	國立臺南大學	46	公開女一級、一般女生組、一般男生組
7	明志科技大學	43	公開男二級
8	國立宜蘭大學	40	一般女生組、一般男生組
9	國立清華大學	37	公開女二級、一般男生組
10	國立臺灣海洋大學	35	一般女生組、一般男生組
11	大葉大學	26	公開男二級、一般男生組
12	國立彰化師範大學	25	公開男一級、一般男生組
13	國立中山大學	25	公開女一級、一般女生組
14	國立屏東科技大學	25	一般女生組
15	長庚大學	21	一般男生組
16	輔仁大學	20	一般女生組、一般男生組
17	國立交通大學	20	公開男二級、一般女生組
18	開南大學	15	一般女生組
19	文藻外語大學	15	一般男生組
20	國立高雄海洋科技大學	15	一般男生組
21	國立臺北護理健康大學	10	一般男生組
22	淡江大學	10	一般女生組
23	長榮大學	10	一般男生組
24	國立高雄應用科技大學	10	一般男生組
25	義守大學	10	公開女二級
26	國立屏東大學	10	公開女二級
27	臺北體育館	8	公開女一級、公開男一級
28	國立暨南國際大學	6	一般男生組
	總計	783	

備註：本(106)學年度共假國立雲林科技大學等28所學校、場館辦理比賽，計辦理783場次比賽。

# 中華民國大專校院106學年度排球運動聯賽 報告書

## 有功人員名單

序號	姓 名	職 稱	序號	姓 名	職 稱
1	林竹茂	聯賽顧問	31	秦文華	控制委員北一區
2	張登聰	規劃技術委員會召集人	32	張迺吉	控制委員北一區
3	甘光熙	規劃技術委員副召集人	33	游能揚	控制委員北一區
4	游能揚	規劃技術委員執行秘書	34	鄭芳梵	控制委員北一區
5	李晨鐘	規劃技術委員	35	黎玉東	控制委員北一區
6	林柏化	規劃技術委員	36	謝淑明	控制委員北一區
7	邱堃鐘	規劃技術委員	37	李建毅	控制委員北二區召集人
8	張恩崇	規劃技術委員	38	何錫熙	控制委員北二區
9	陳政達	規劃技術委員	39	陳克舟	控制委員北二區
10	陳銘鐘	規劃技術委員	40	陳政達	控制委員北二區
11	陳寶源	規劃技術委員	41	黃怡仁	控制委員北二區
12	章金榮	規劃技術委員	42	葉榮忠	控制委員北二區
13	黃弘欽	規劃技術委員	43	蔡豐任	控制委員北二區
14	嚴雅婷	規劃技術委員	44	鍾賢旺	控制委員北二區
15	張登聰	審判委員會召集人	45	陳銘鐘	控制委員中一區召集人
16	游能揚	審判委員會執行秘書	46	王美麗	控制委員中一區
17	甘光熙	審判委員	47	李建平	控制委員中一區
18	胡忠民	審判委員	48	李龍秋	控制委員中一區
19	張錕盛	審判委員	49	李晨鐘	控制委員中一區
20	章金榮	審判委員	50	林建宇	控制委員中一區
21	黃泰源	審判委員	51	邱東貴	控制委員中一區
22	甘光熙	控制委員總召集人	52	翁旭昇	控制委員中一區
23	余清芳	控制委員執行秘書	53	張志青	控制委員中一區
24	胡忠民	控制委員北一區召集人	54	莊艷惠	控制委員中一區
25	王敏憲	控制委員北一區	55	陳銘鐘	控制委員中一區
26	甘光熙	控制委員北一區	56	陳鵬仁	控制委員中一區
27	余清芳	控制委員北一區	57	黃宏裕	控制委員中一區
28	林竹茂	控制委員北一區	58	鄭金昌	控制委員中一區
29	林柏化	控制委員北一區	59	鄭國平	控制委員中一區
30	洪盛朗	控制委員北一區	60	吳柏叡	控制委員中二區召集人

(續下頁)

# 中華民國大專校院106學年度排球運動聯賽 報告書

## 有功人員名單

(續上頁)

序號	姓 名	職 稱	序號	姓 名	職 稱
61	王健峰	控制委員中二區	91	朱益成	控制委員南三區
62	吳柏勸	控制委員中二區	92	邱毓德	控制委員南三區
63	林 湘	控制委員中二區	93	邱堃鐘	控制委員南三區
64	林恩賜	控制委員中二區	94	曹正義	控制委員南三區
65	張哲健	控制委員中二區	95	曾浩祥	控制委員南三區
66	陳其昌	控制委員中二區	96	黃枝男	控制委員南三區
67	黃瑞宏	控制委員中二區	97	楊同意	控制委員南三區
68	郭為民	控制委員南一區召集人	98	葉丁嘉	控制委員南三區
69	王博榮	控制委員南一區	99	潘寶石	控制委員南三區
70	吳炳良	控制委員南一區	100	鄭來俊	控制委員南三區
71	吳嘉永	控制委員南一區	101	鄭芳成	控制委員南三區
72	林政達	控制委員南一區	102	王博榮	裁判委員
73	邱榮貞	控制委員南一區	103	曹正義	裁判委員
74	洪佰仁	控制委員南一區	104	黃天佑	裁判委員
75	郭為民	控制委員南一區	105	黃枝男	裁判委員
76	陳淑利	控制委員南一區	106	蘇恆振	裁判委員
77	陳銘源	控制委員南一區	107	鄭來俊	裁判負責人
78	蔡漢忠	控制委員南一區	108	林柏化	裁判負責人北一區
79	蘇素月	控制委員南一區	109	許志祥	裁判負責人北二區
80	黃煥民	控制委員南二區召集人	110	李晨鐘	裁判負責人中一區
81	王銘揚	控制委員南二區	111	陳其昌	裁判負責人中二區
82	林猷巖	控制委員南二區	112	陳淑利	裁判負責人南一區
83	陳膺成	控制委員南二區	113	王銘揚	裁判負責人南二區
84	陳寶源	控制委員南二區	114	鄭來俊	裁判負責人南三區
85	彭逸坤	控制委員南二區	115	尹柏勛	裁判
86	黃清裕	控制委員南二區	116	尤詠真	裁判
87	黃煥民	控制委員南二區	117	王文雄	裁判
88	楊光庭	控制委員南二區	118	王俊傑	裁判
89	鄭振勝	控制委員南二區	119	王柏嵐	裁判
90	邱堃鐘	控制委員南三區召集人	120	王科翰	裁判

(續下頁)

# 中華民國大專校院106學年度排球運動聯賽 報告書

## 有功人員名單

(續上頁)

序號	姓 名	職 稱	序號	姓 名	職 稱
121	王致允	裁判	151	李永彰	裁判
122	王振宇	裁判	152	李承龍	裁判
123	王開路	裁判	153	李招名	裁判
124	古天津	裁判	154	李明燊	裁判
125	甘光熙	裁判	155	李東昇	裁判
126	田聖祈	裁判	156	李冠葳	裁判
127	全致賢	裁判	157	李冠緯	裁判
128	曲華曼	裁判	158	李政隆	裁判
129	朱光榮	裁判	159	李昭勳	裁判
130	朱星學	裁判	160	李哲男	裁判
131	朱智明	裁判	161	李清良	裁判
132	朱詠瑩	裁判	162	杜冠衡	裁判
133	朱儀綦	裁判	163	沈曉珊	裁判
134	江文進	裁判	164	周俊廷	裁判
135	江謝子騫	裁判	165	周庭聿	裁判
136	池長容	裁判	166	官延昭	裁判
137	余坤朋	裁判	167	林志偉	裁判
138	吳文鐘	裁判	168	林佳享	裁判
139	吳東秉	裁判	169	林奇輝	裁判
140	吳佶翰	裁判	170	林怡紋	裁判
141	吳信儀	裁判	171	林泓瑞	裁判
142	吳昱璇	裁判	172	林彥勳	裁判
143	吳柏翰	裁判	173	林柏化	裁判
144	吳振宇	裁判	174	林玳宇	裁判
145	吳盛發	裁判	175	林茂盛	裁判
146	吳智瑋	裁判	176	林茂森	裁判
147	吳雅香	裁判	177	林勝焄	裁判
148	吳蕙宇	裁判	178	林霆鈞	裁判
149	宋佩芳	裁判	179	林畊蟾	裁判
150	宋造福	裁判	180	邱柏勳	裁判

(續下頁)

# 中華民國大專校院106學年度排球運動聯賽 報告書

## 有功人員名單

(續上頁)

序號	姓 名	職 稱	序號	姓 名	職 稱
181	邱庭璋	裁判	211	張肇倫	裁判
182	邱庭毅	裁判	212	曹 煜	裁判
183	邱清雄	裁判	213	曹義弘	裁判
184	邱毓德	裁判	214	梁志瑋	裁判
185	姜懿恩	裁判	215	許文寬	裁判
186	柯明宏	裁判	216	許明允	裁判
187	洪子媛	裁判	217	許秉昌	裁判
188	洪佰仁	裁判	218	許家維	裁判
189	洪俊榮	裁判	219	許恩琳	裁判
190	洪宣羽	裁判	220	許耿豪	裁判
191	洪瑩珊	裁判	221	許義章	裁判
192	紀忠呈	裁判	222	許銘楷	裁判
193	紀怡婷	裁判	223	郭士龍	裁判
194	胡耿毓	裁判	224	郭廷祥	裁判
195	胡毅中	裁判	225	郭明香	裁判
196	孫明輝	裁判	226	郭家驊	裁判
197	徐浩中	裁判	227	陳 傑	裁判
198	徐國淵	裁判	228	陳世霖	裁判
199	秦文華	裁判	229	陳妍靜	裁判
200	翁紹雄	裁判	230	陳志綸	裁判
201	袁世鋼	裁判	231	陳奇鴻	裁判
202	張文泓	裁判	232	陳怡秀	裁判
203	張志豪	裁判	233	陳欣貝	裁判
204	張佳瑜	裁判	234	陳沼宏	裁判
205	張芳瑞	裁判	235	陳泓君	裁判
206	張容凱	裁判	236	陳亭蓁	裁判
207	張淑貞	裁判	237	陳亮瑄	裁判
208	張意德	裁判	238	陳信融	裁判
209	張嘉軒	裁判	239	陳俊炫	裁判
210	張翠萍	裁判	240	陳冠年	裁判

(續下頁)

# 中華民國大專校院106學年度排球運動聯賽 報告書

## 有功人員名單

(續上頁)

序號	姓 名	職 稱	序號	姓 名	職 稱
241	陳宥廷	裁判	271	楊景樺	裁判
242	陳彥超	裁判	272	葉芷伶	裁判
243	陳祈如	裁判	273	葉珮君	裁判
244	陳禹凡	裁判	274	葉修瑜	裁判
245	陳峻德	裁判	275	董國安	裁判
246	陳揆和	裁判	276	廖展浩	裁判
247	陳道融	裁判	277	趙伯川	裁判
248	陳嘉榆	裁判	278	趙錢剛	裁判
249	陳慧珠	裁判	279	劉石獅	裁判
250	陳鵬仁	裁判	280	劉明正	裁判
251	陸俊豪	裁判	281	劉明官	裁判
252	曾百功	裁判	282	劉振豪	裁判
253	游能揚	裁判	283	劉偉鈞	裁判
254	程浩璋	裁判	284	劉楷宇	裁判
255	舒正輔	裁判	285	劉聖豪	裁判
256	賀照宇	裁判	286	劉鎰源	裁判
257	黃守範	裁判	287	蔡君姿	裁判
258	黃宏明	裁判	288	蔡宏吉	裁判
259	黃忠証	裁判	289	蔡佩蓉	裁判
260	黃柏強	裁判	290	蔡定洲	裁判
261	黃哲安	裁判	291	蔡景翰	裁判
262	黃泰傑	裁判	292	蔡鴻銘	裁判
263	黃健二	裁判	293	鄭力豪	裁判
264	黃詠捷	裁判	294	鄭來俊	裁判
265	黃雅蘭	裁判	295	鄭振勝	裁判
266	黃裕婷	裁判	296	鄭晨希	裁判
267	黃靜怡	裁判	297	鄭凱心	裁判
268	楊士賢	裁判	298	黎玉東	裁判
269	楊東達	裁判	299	盧沛伶	裁判
270	楊秉哲	裁判	300	盧冠邑	裁判

(續下頁)

# 中華民國大專校院106學年度排球運動聯賽 報告書

## 有功人員名單

(續上頁)

序號	姓 名	職 稱	序號	姓 名	職 稱
301	蕭文亭	裁判	331	杜孟儒	運動防護員
302	蕭玉琴	裁判	332	周銘惠	運動防護員
303	蕭漢昇	裁判	333	林元皓	運動防護員
304	賴孟柔	裁判	334	林以祈	運動防護員
305	賴致睿	裁判	335	林聖皓	運動防護員
306	賴凱祥	裁判	336	邵嫻雯	運動防護員
307	閻品璇	裁判	337	邱若雅	運動防護員
308	謝天華	裁判	338	邱淑敏	運動防護員
309	謝宜儒	裁判	339	姜亭玉	運動防護員
310	謝承翰	裁判	340	徐子涵	運動防護員
311	謝估欏	裁判	341	張晏慈	運動防護員
312	謝竟柏	裁判	342	張耘齊	運動防護員
313	謝富佳	裁判	343	張端緒	運動防護員
314	謝進財	裁判	344	張簡哲宇	運動防護員
315	鍾青如	裁判	345	莊涵如	運動防護員
316	鍾淑芳	裁判	346	許仲甫	運動防護員
317	簡旭璋	裁判	347	許秋嬋	運動防護員
318	簡翔偉	裁判	348	許雅淇	運動防護員
319	闕維正	裁判	349	陳 臨	運動防護員
320	魏令塵	裁判	350	陳冠宇	運動防護員
321	魏宏城	裁判	351	陳姿君	運動防護員
322	魏毓宏	裁判	352	陳思翰	運動防護員
323	羅崧豪	裁判	353	陳柔安	運動防護員
324	譚政昇	裁判	354	陳玳嬋	運動防護員
325	蘇子歡	裁判	355	陳景行	運動防護員
326	王采薇	運動防護員	356	陳雅琳	運動防護員
327	史宇軒	運動防護員	357	陳匯宗	運動防護員
328	余竑垣	運動防護員	358	陳璿安	運動防護員
329	吳念儒	運動防護員	359	彭亮澍	運動防護員
330	李怡璇	運動防護員	360	彭楷堯	運動防護員

(續下頁)

# 中華民國大專校院106學年度排球運動聯賽 報告書

## 有功人員名單

(續上頁)

序號	姓 名	職 稱	序號	姓 名	職 稱
361	黃 賀	運動防護員	391	林 庸	賽事攻守記錄統計
362	黃韻慈	運動防護員	392	林弋茜	賽事攻守記錄統計
363	楊琇甯	運動防護員	393	林月順	賽事攻守記錄統計
364	楊智麟	運動防護員	394	邱盈煊	賽事攻守記錄統計
365	楊舒晴	運動防護員	395	張明芳	賽事攻守記錄統計
366	葉 軒	運動防護員	396	張翊芳	賽事攻守記錄統計
367	葉琦棻	運動防護員	397	張惠婷	賽事攻守記錄統計
368	劉宇祥	運動防護員	398	張雅婷	賽事攻守記錄統計
369	劉宣辰	運動防護員	399	陳宛妮	賽事攻守記錄統計
370	劉晏瑜	運動防護員	400	陳品妤	賽事攻守記錄統計
371	蔡亞靜	運動防護員	401	陳奕君	賽事攻守記錄統計
372	鄭昀庭	運動防護員	402	陳奕蓁	賽事攻守記錄統計
373	鄭封瑜	運動防護員	403	陳婕安	賽事攻守記錄統計
374	鄭詠心	運動防護員	404	楊雨潔	賽事攻守記錄統計
375	蕭閔駿	運動防護員	405	楊雁婷	賽事攻守記錄統計
376	鍾晏竺	運動防護員	406	劉冠辰	賽事攻守記錄統計
377	簡 毓	運動防護員	407	鄭宇容	賽事攻守記錄統計
378	簡莞萱	運動防護員	408	謝佳錚	賽事攻守記錄統計
379	闕伊岑	運動防護員	409	曾慶裕	大會幹事部秘書長
380	羅婉寧	運動防護員	410	李鴻棋	大會幹事部副秘書長
381	張迺吉	賽事攻守記錄統計召集人	411	張登聰	大會幹事部副秘書長
382	鄭世賢	賽事攻守記錄統計副召集人	412	李芳蘭	大會幹事部副秘書長
383	王亮皓	賽事攻守記錄統計	413	游能揚	大會幹事部執行秘書
384	王浩秀	賽事攻守記錄統計	414	黃正揚	大會幹事部副執行秘書
385	王麗霞	賽事攻守記錄統計	415	黃正揚	大會幹事部賽務組
386	吳佩真	賽事攻守記錄統計	416	馬宗義	大會幹事部賽務組
387	呂孝晞	賽事攻守記錄統計	417	陳煌榮	大會幹事部賽務組
388	呂謹瑄	賽事攻守記錄統計	418	王士豪	大會幹事部賽務組
389	李淑瑋	賽事攻守記錄統計	419	陳進劼	大會幹事部賽務組
390	李順玉	賽事攻守記錄統計	420	蔡政儒	大會幹事部場地組

(續下頁)

# 中華民國大專校院106學年度排球運動聯賽 報告書

## 有功人員名單

(續上頁)

序號	姓 名	職 稱	序號	姓 名	職 稱
421	張志強	大會幹事部場地組			
422	黃立維	大會幹事部場地組			
423	羅子建	大會幹事部企劃宣傳服務組			
424	黃嘉汝	大會幹事部企劃宣傳服務組			
425	魏語庭	大會幹事部企劃宣傳服務組			
426	黃雅璟	大會幹事部企劃宣傳服務組			
427	馬于綦	大會幹事部企劃宣傳服務組			
428	廖珮雯	大會幹事部企劃宣傳服務組			
429	歐陽少佑	大會幹事部企劃宣傳服務組			
430	蘇歆絜	大會幹事部企劃宣傳服務組			
431	蘇彥銘	大會幹事部行政組			
432	林雪峰	大會幹事部會計組			
433	李開萍	大會幹事部出納組			
434	林絹絹	大會幹事部文書組			
435	徐立民	大會幹事部新聞組			
436	潘玲君	大會幹事部新聞組			
437	楊秋梅	大會幹事部新聞組			
438	李芳蘭	大會幹事部國際組			
439	王貽珍	大會幹事部國際組			
440	劉 璇	大會幹事部國際組			
441	何健章	大會幹事部防護組			
442	洪 暉	大會幹事部防護組			
443	張文典	大會幹事部防護組			
444	張乃仁	大會幹事部防護組			
445	張維綱	大會幹事部防護組			
446	陳雅琳	大會幹事部防護組			
447	鄭鴻文	大會幹事部防護組			
448	蘇柏文	大會幹事部防護組			
449	張皓翔	大會幹事部成績資訊組			
450	黃正揚	大會幹事部成績資訊組			

以下空白

# 中華民國大專校院106學年度排球運動聯賽 報告書

## 會議記錄

### 中華民國大專校院106學年度排球運動聯賽 規劃技術委員會第一次會議紀錄

- 一、時 間：106年06月17日(星期六)下午2時整
- 二、地 點：大專體育總會會長室(10489 臺北市中山區朱崙街20號13樓)
- 三、主 席：張召集人登聰 紀錄：黃正揚
- 四、上級指導：教育部體育署學校體育組張維倫代理科長
- 五、出席人員：游執行秘書能揚、李委員晨鐘、林委員柏化、邱委員堃鐘、張委員恩崇、陳委員政達、陳委員銘鐘、黃委員弘欽、嚴委員雅婷(依委員姓氏筆劃排列)。
- 六、請假人員：甘副召集人光熙、陳委員寶源、章委員金榮(依委員姓氏筆劃排列)。
- 七、列席人員：余執行秘書清芳、黃立維先生。
- 八、主席致詞：(略)
- 九、討論事項：擬定「中華民國大專校院106學年度排球運動聯賽」競賽規程(草案)，提請討論決議：

- 01.參酌106年全國大專校院運動會(以下簡稱106年全大運)競賽規程第十二條「登記報名、單位報到及會議」第三款第五目規定，修正競賽規程第四條第二款第三目有關職隊員註冊報名時應上傳之照片格式。
- 02.參酌106年全大運競賽規程第十條「參賽資格」相關規定，增列身體狀況相關規定。
- 03.參酌國際大學運動總會(FISU)2016年03月30日函(Lausanne, 30 March 2016 Re: SG/ES – NK/2016 - 70171)函示事項，修正競賽規程第八條「球員參賽資格」第三款規定，公告公開女生組第一級、公開男生組第一級參賽球員，自107學年度起參賽年齡限定為25歲以下(107學年度參賽年齡為1995年01月01日至2001年12月31日)。
- 04.修正競賽規程第八條「球員參賽資格」第四款第四目「企業聯賽」為「中華民國排球協會企業男女甲級排球聯賽」。
- 05.修正競賽規程第八條「球員參賽資格」第四款第八目「大專校院體育運動相關系所」系所名稱，原「國立新竹教育大學體育學系(含碩士班)」更名為「國立清華大學體育學系(含碩士班)」。
- 06.修正競賽規程第十五條「競賽須知」第四款第二目規定，繳驗第二學期註冊在學證明須同時配合第一學期註冊在學證明驗證。
- 07.增列競賽規程第十五條「競賽須知」第五款規定，每場參賽球員須攜帶健保卡或身分證明文件，以備就醫時使用。
- 08.為減少塑膠袋垃圾產生，增列競賽規程第十五條「競賽須知」第十款規定，自106學年度開始將逐漸減少提供冰敷用塑膠袋，至107學年度全面停止提供，各參賽隊伍球員如有冰敷需求，請自備專用冰敷袋，重複使用。
- 09.增列競賽規程第十六條「比賽補助」第二款規定，明定參賽球隊違反競賽規程第十九條「罰 則」相關規定，應取消比賽補助。
- 10.修正競賽規程第十七條「獎勵辦法」第一款團體獎，取消球隊獎勵金規定，不再明定，獎勵金額度應俟年度籌募企業贊助金額精算後再行決定及通知獲獎學校。

# 中華民國大專校院106學年度排球運動聯賽 報告書

## 會議記錄

- 11.修正競賽規程第十七條「獎勵辦法」第二款個人獎規定，各級組前八名隊伍教練造冊報請教育部體育署頒發獎狀乙紙；其餘公開女生、男生組第一級、第二級第九名至第十二名與一般女生、男生組第九名至第十六名隊伍教練，改為頒發大專體育總會獎狀乙紙。

十、臨時動議：無

十一、散會：下午5時37分。

# 中華民國大專校院106學年度排球運動聯賽 報告書

## 會議記錄

### 中華民國大專校院106學年度排球運動聯賽 各級組預賽競賽抽籤暨領隊會議紀錄

- 一、時間：106年10月13日(星期五)上午10時整
- 二、地點：明志科技大學創新大樓2樓國際會議廳(24301 新北市泰山區工專路84號)
- 三、主席：張召集人登聰 紀錄：黃正揚
- 四、出席人員：林竹茂教授、游執行秘書能揚、甘召集人光熙、余執行秘書清芳、鄭裁判長來俊、林主任柏化、國立臺灣師範大學張恩崇教練、正修科技大學王銘揚教練、臺北市立大學鄧衍敏教練等各級組參賽隊伍教練人員(詳如附件簽到單)
- 五、主席致詞：(略)
- 六、工作報告：
- 01.本學年度大專排球運動聯賽計有臺灣師大等114校215支男、女隊伍組隊參賽，參賽校數、隊數均較105學年排球運動聯賽(108校、207隊)成長。
  - 02.本學年度排球運動聯賽採用2015-2016版排球規則，有關國際排球競賽試行之2017年版規則若中華民國排球協會審定公告於2018年後正式實施，大專排球運動聯賽至快於107學年度開始採用。
  - 03.自106學年度起，各級組教練或助理教練必須具有中華民國排球協會或中華民國大專院校體育總會所核發之C級排球教練證照；請各參賽隊伍教練教練、助理教練於人員註冊及報名時上傳教練證照影像檔案至網路線上註冊報名系統；職此，參賽教練人員資格將於電腦註冊及報名系統辦理篩選，比賽現場將不再受理教練資格查驗作業。
  - 04.請各參賽隊伍注意，訂於10月18日(三)上午10時至下午6時，排球運動聯賽網路報名系統將會再次開放修改，凡於報名系統尚未確認或將進行修改作業之隊伍，請於上述時間辦理；修改確認名單無誤後，請務必「確認」以產生報名表(統計資料、競賽報名資料)二頁並加蓋承辦單位戳章後寄回本會存查。
  - 05.本學年度聯賽一般女生組及一般男生組各組預賽請於12月16日前完成。
  - 06.公開女生組及公開男生組第二級決賽第十三名至第十六名並列為第十三名，不另進行比賽；其餘各級組賽制參酌105學年度大專排球運動聯賽賽制辦理。
- 七、討論事項：有關106學年度大專排球聯賽各級組預賽分組抽籤暨賽程排定作業，提請討論決議：
- 01.在完成抽籤確認各組參賽學校以協調承辦學校場地及排定賽程時，同一分組內若有二校以上爭取，以事先提出「協辦學校場地意願調查表」學校優予考量，次以領隊、教練人員代表出席者優先。
  - 02.檢附「大專校院106學年度排球運動聯賽」各級組預賽賽程表如附件，請各參賽學校隊伍惠依排定時間出賽。
- 八、臨時動議：無
- 九、散會：下午12時55分。

# 中華民國大專校院106學年度排球運動聯賽 報告書

## 會議記錄

### 中華民國大專校院106學年度排球運動聯賽 各級組複決賽競賽抽籤暨領隊會議紀錄

- 一、時 間：107年元月19日(星期五)上午10時整
- 二、地 點：明志科技大學圖資大樓1樓國際會議廳(24301 新北市泰山區工專路84號)
- 三、主 席：張召集人登聰 紀錄：黃正揚
- 四、出席人員：林竹茂教授、游執行秘書能揚、甘召集人光熙、余執行秘書清芳、鄭裁判長來俊、林主任柏化、國立臺灣師範大學張恩崇教練、正修科技大學王銘揚教練、臺北市立大學鄧衍敏教練、國立中山大學盧桂蘭教練等各級組參賽隊伍教練人員(詳如附件簽到單)
- 五、主席致詞：(略)
- 六、工作報告：
- 01.本學年度大專排球運動聯賽公開組第一級四強決賽日期及地點已確定，將於本年3月30日及31日，共2天，假臺北體育館(10553 臺北市松山區南京東路四段10號)舉行，歡迎各校師生踴躍到場加油與觀賞。
  - 02.請公開女生組第一級和公開男生組第一級各參賽隊伍務必掌握時間，於3月中下旬前完成複賽(第二階段)賽程，俾利晉級四強決賽隊伍準備。
  - 03.公開女生組及公開男生組第二級決賽第十三名至第十六名並列為第十三名，不另進行比賽。
  - 04.一般男生組抽籤完排定賽程階段請儘以二組併同編配複賽賽程。
  - 05.一般女生組及一般男生組各組複賽完成後再擇期召開決賽抽籤暨賽程排定會議，屆時請晉級決賽之參賽隊伍派員撥冗參加。
- 七、討論事項：有關106學年度大專排球聯賽各級組複決賽分組抽籤暨賽程排定作業，提請討論。
- 決議：
- 01.在完成抽籤確認各組參賽學校以協調承辦學校場地及排定賽程時，同一分組內若有二校以上爭取，請以各隊領隊、教練人員代表出席者優先考量。
  - 02.檢附「大專校院106學年度排球運動聯賽」各級組複決賽賽程表如附件，請各參賽學校隊伍惠依排定時間出賽。
- 八、臨時動議：無
- 九、散 會：下午12時15分。

# 中華民國大專校院106學年度排球運動聯賽 報告書

## 會議記錄

### 中華民國大專校院106學年度排球運動聯賽 一般組決賽競賽抽籤暨領隊會議紀錄

- 一、時間：107年4月13日(星期五)下午3時整
- 二、地點：體育聯合辦公大樓2樓會議室(10489 臺北市中山區朱崙街20號2樓)
- 三、主席：張召集人登聰 紀錄：黃正揚
- 四、出席人員：林竹茂教授、游執行秘書能揚、國立臺灣大學巫仰哲助理教練、  
國立中山大學盧桂蘭教練、國立宜蘭大學陳瑞福教練、世新大學王再彬教練、  
國立臺灣海洋大學張建邦教練、國立高雄海洋科技大學朱益成教練、  
國立臺灣大學胡林煥教練、國立彰化師範大學邱金治教練等一般女生組、男生  
組參賽隊伍教練人員(詳如附件簽到單)
- 五、主席致詞：(略)
- 六、工作報告：
- 01.請各位出席會議之教練、代表確認一般女生組及一般男生組複賽分組排名成績順序。
  - 02.本學年度一般女生組、男生組決賽賽程請於本年5月31日前完成，並請考量盡量避開大專校院運動會(04/28-05/02)、大專沙灘排球錦標賽(05/17-05/20)及各校考試日程。
  - 03.因決賽賽程每日須安排8場比賽，須安排於二面場地同時舉行比賽，請各校妥於考量。
- 七、討論事項：有關106學年度大專排球聯賽一般組決賽分組抽籤暨賽程排定作業，提請討論決議：
- 01.經與會代表確認通過一般女生組決賽於國立中央大學舉行；一般男生組決賽於國立雲林科技大學舉行。
  - 02.檢附「大專校院106學年度排球運動聯賽」一般組決賽賽程表如附件，請各參賽學校隊伍惠依排定時間出賽。
- 八、臨時動議：無
- 九、散會：下午4時10分。

# 中華民國大專校院106學年度排球運動聯賽 報告書

## 會議記錄

### 辦理中華民國大專校院106學年度排球運動聯賽 檢討會會議紀錄

- 一、時 間：107年06月01日(星期五)下午2時整
- 二、地 點：體育聯合辦公大樓2樓會議室(10489 臺北市中山區朱崙街20號2樓)
- 三、主 席：張召集人登聰 紀錄：黃正揚
- 四、上級指導：教育部體育署學校體育組周利容小姐
- 五、出席人員：游執行秘書能揚(銘傳大學)、余執行秘書清芳(中國文化大學)、陳委員寶源(國立高雄科技大學)、嚴委員雅婷(國立政治大學)(依委員姓氏筆劃排列)、臺北市立大學鄧衍敏教練、銘傳大學郭國隆教練、國立臺北商業大學鄭世賢教練、明志科技大學林柏化教練、嘉南藥理科技大學施正人教練等各級組參賽隊伍教練人員(詳如附件簽到單)
- 六、列席人員：張皓翔先生。
- 七、主席致詞：大專體育總會為辦理本學年度排球運動聯賽做了許多努力，本學年度大專排球運動聯賽感謝各參賽隊伍教練、球員及執法裁判之全力投入下完成所有賽程並順利產生各級組優勝隊伍，歡迎各位教練與委員出席今日檢討會議，請提出改進建言，希望下一學年度排球運動聯賽能辦得更好，讓大專排球聯賽更受認同與肯定。
- 八、工作報告：

本學年度大專排球運動聯賽計有 114 校、215 隊、4,371 人參加，辦理 783 場次比賽，參賽校數、隊數及人數均較 105 學年度有所成長。

本學年度大專排球運動聯賽於 05 月 16 日於國立中央大學依仁堂體育館辦理一般女生組冠決賽後完成年度所有 783 場次賽事，感謝各大專校院協助辦理本學年度賽事。

為配合證照制度辦理，於 106 年 8 月上旬由中華民國排球協會協助於國立中興大學辦理乙梯次 C 級排球教練講習會，協助有志擔任大專校院排球聯賽參賽教練人員於講習完成通過測驗後取得 C 級教練證；另於於 106 年 11 月 12 日假靜宜大學辦理「排球運動聯賽控制委員工作研習會」計畫，共有 58 位控制委員與會參與研習，以溝通大專院校排球聯賽控制委員臨場尺度，未來將持續規劃辦理，以提升大專排球運動聯賽競賽水準與素質。

本學年度大專排球運動聯賽 03 月 30 日及 03 月 31 日辦理公開男生組、公開女生組第一級四強決賽期間辦理賽事轉播作業，並於網路影音平台 Youtube 上 SSUtv Sports 頻道 (<https://www.youtube.com/user/CTUSFssuwebtv>) 上架提供八場精彩賽事播出，吸引數萬位觀眾點擊欣賞；另於 SSU 大專學生運動網(<http://www.ssu.org.tw/news/>) 約有 118 篇賽事報導，對於賽會宣傳與賽事報導具有相當助益，除將繼續尋求賽事報導數量成長外，也要深化賽事報導之深度及廣度，強化賽事品牌鑑識度。
- 九、檢討及建議事項：

歡迎與會師長針對本學年度大專排球運動聯賽辦理過程，提出檢討與建言，請與會師長惠示卓見：

國立政治大學嚴雅婷教練：

  01. 本學年度政治大學女排隊升級參加公開組第一級的賽事，感覺公開組第一級的比賽似乎比較受到各校重視，各承辦學校也投入比較多的學生人力來協助辦理比賽，常常見到學生比賽完就得匆匆換衣服繼續擔任工作人員或是協助場地撿球的工作，相當的辛

# 中華民國大專校院106學年度排球運動聯賽 報告書

## 會議記錄

苦，希望大專體總或是各協辦學校能夠研擬提供賽務工作學生志工服務時數證明或證書，提高除排球隊員以外其他學生參加排球聯賽賽務服務之誘因。

- 02.本學年度排球聯賽均只安排公開組第一級的比賽進行轉播，希望未來除了公開一級的比賽以外，公開組第二級、一般組的決賽也能有機會進行賽事轉播，這些組別球員的球技雖然比不上公開一級，但卻擁有極多的運動參與人口，如果能夠安排轉播提高曝光度，相信更能提升排球運動在大專院校的運動參與度與支持度。

游執行秘書能揚：

- 01.有關政治大學嚴雅婷教練所提希望增加公開組第二級及一般組賽事轉播乙案，本學年度排球聯賽曾規劃安排公開組第二級二場冠軍賽事於公開組第一級四強決賽期間併同辦理並安排轉播作業，惟於本年元月間辦理之複決賽領隊會議中經與會之公開組第二級決賽參賽隊伍教練決議依原定賽程辦理，無須將冠軍賽乙場賽事刻意拉至三月下旬公開組第一級四強決賽期間辦理，減少球隊參賽經費支出；一般組則是因為參賽隊伍眾多，三月份尚在安排複賽比賽階段，若要配合三月下旬公開組第一級四強決賽期間辦理冠軍決賽，參賽隊伍必須接連參加複賽及決賽，賽程過於密集恐球隊無法負荷，故也婉拒此一安排，特此說明。
- 02.有關各校協助辦理比賽期間賽務工作人員或志工招募的問題，因各校對於服務時數的登記發給規定各有不同，大專體總及聯賽承辦人員均尊重各校之規定，希望能加強有關志工培訓的資訊，活絡服務人員招募管道。

教育部體育署體育組周利容小姐：

- 01.有關志工培訓招募、運動專業指導員的問題，體育署學校組目前也積極推動此一業務計畫，目前每年約有四十所大專院校辦理志工培訓計畫，體育署可以提供培訓計畫與培訓學校名單等資訊，以供各界參考。
- 02.聯賽決賽日期請安排於假日進行，吸引更多民眾關注進場觀賽，為選手們加油。
- 03.頒獎典禮時間較為冗長，可考慮縮短流程時間，以冠軍隊伍為主角。

張召集人登聰：

感謝各位對於大專排球運動聯賽所提之建言與建議，大專體育總會將持續精進以辦理大專排球聯賽，也將持續規劃辦理控制委員工作研習及教練、裁判講習會以培養新血輪，加強參賽教練、執法裁判培訓作業。

十、臨時動議：無

十一、散會：下午2時47分。

# 中華民國大專校院106學年度排球運動聯賽 報告書

## 控制委員工作研習計畫

### 大專校院106學年度排球運動聯賽控制委員工作研習

#### 實施計畫

- 一、依據：教育部體育署 中華民國106年07月06日 臺教體署學(三)字第1060020185號函核備辦理。
- 二、目的：為溝通大專院校排球聯賽控制委員臨場尺度，提升大專排球運動聯賽競賽水準與素質，推展排球運動。
- 三、指導單位：教育部體育署
- 四、主辦單位：中華民國大專院校體育總會(以下簡稱大專體育總會)
- 五、承辦單位：中華民國大專院校體育總會排球委員會、靜宜大學
- 六、協辦單位：中華民國排球協會
- 七、講習時間及地點：106年11月12日假臺中市·靜宜大學體育館1樓運動資訊中心辦理。
- 八、參加對象：凡有意於本學年度大專校院排球運動聯賽擔任臨場控制委員者，均須報名參加。
- 九、報名手續：
  - 1.報名表：請詳填回條(如附件二)並於報名截止日前寄回或傳真大專體育總會活動組黃正揚收。
  - 2.報名費：免費。
  - 3.報名日期：即日起至106年11月08日(星期三)止(以郵戳為憑)。
  - 4.連絡資料：中華民國大專院校體育總會：  
地址：10489 臺北市中山區朱崙街20號13樓。  
網站：<http://web2.ctusf.org.tw> E-mail：[ctusf41@mail.ctusf.org.tw](mailto:ctusf41@mail.ctusf.org.tw)  
電話：02-2771-0300#23 傳真：02-2771-0305  
聯絡人：活動組黃正揚
- 十、講習課程：課程預定表(如附件一)。
- 十一、報到時間、地點：106年11月12日上午9時起假靜宜大學(臺中市臺灣大道七段200號)體育館1樓辦理。
- 十二、講習期間學員意外險及住宿、交通自行負責，講習期間所需之教材講義及餐點由主辦單位提供。
- 十三、本計畫報請中華民國大專院校體育總會核定後實施，修正時亦同。

# 中華民國大專校院106學年度排球運動聯賽 報告書

## 控制委員工作研習計畫

### 大專校院106學年度排球運動聯賽控制委員工作研習實施計畫

#### 日程表

日期：106年11月12日

地點：靜宜大學體育館

時間	課程內容
9：30~10：00	報到 游能揚(執行秘書)/幹事部
	始業式 主持人：張登聰(副秘書長)
10：00~11：50	控制委員工作研討 講師：章金榮(特助)
12：00~13：00	午休、餐敘
13：00~14：30	排球規則研討 講師：鄭來俊(裁判負責人)
14：30~15：00	綜合座談、賦歸 主持人：張登聰(副秘書長)、甘光熙(召集人)、游能揚(執行秘書)



# 中華民國大專校院106學年度排球運動聯賽 報告書

## 106學年度公開組第一級四強決賽 識別證樣張



# 中華民國大專校院106學年度排球運動聯賽 報告書

歷史記錄 103~107學年度各級組辦理競賽隊數/人數/場次彙整表

級組別	學年度 場次	103學年度	104學年度	105學年度	106學年度	107學年度
公開女生組第一級	隊數	12隊	12隊	12隊	12隊	隊
	預賽	30	30	30	30	
	複賽	36	36	36	36	
	決賽	4	4	4	4	
	場次	70	70	70	70	
公開女生組第二級	隊數	27隊	26隊	20隊	20隊	隊
	預賽	48	44	40	40	
	複賽	24	36	0	0	
	決賽	24	60	32	28	
	場次	96	140	72	68	
一般女生組	隊數	63隊	65隊	61隊	64隊	隊
	預賽	135	145	135	140	
	複賽	60	60	60	60	
	決賽	36	24	36	32	
	場次	231	229	231	232	
公開男生組第一級	隊數	12隊	12隊	12隊	12隊	隊
	預賽	30	30	30	30	
	複賽	36	36	36	36	
	決賽	4	4	4	4	
	場次	70	70	70	70	
公開男生組第二級	隊數	34隊	28隊	27隊	22隊	隊
	預賽	56	52	78	50	
	複賽	48	36	0	0	
	決賽	48	60	32	28	
	場次	152	148	110	78	
一般男生組	隊數	75隊	79隊	75隊	85隊	隊
	預賽	198	156	198	185	
	複賽	60	48	60	48	
	決賽	36	48	32	32	
	場次	294	252	290	265	
實際總辦理數據		116校 女生102隊 男生121隊 參賽4,376人 913場次	114校 女生103隊 男生119隊 參賽4,402人 901場次	108校 女生93隊 男生114隊 參賽4,092人 829場次	114校 女生96隊 男生119隊 參賽4,371人 783場次	校 女生 隊 男生 隊 參賽 人 場次

# 中華民國大專校院106學年度排球運動聯賽 報告書

## 歷史記錄 歷年最優級組(公開組第一級)參賽隊伍成績表

### 女生組

郵遞區號	學年度	103	104	105	106	107	108	109	110	111	112
	獲得名次成績 學校名稱										
10048	臺北市立大學			3	3						
	臺北市立大學(天母校區)	2	2								
	臺北市立大學(博愛校區)	11									
10051	國立臺北商業大學	4	9	5	6						
10610	國立臺灣師範大學	1	1	1	2						
11605	國立政治大學				8						
30010	國立交通大學	12		11							
30013	國立清華大學		10								
32023	中原大學				12						
40404	國立臺灣體育運動大學	9	6	10							
43301	靜宜大學		7	7	7						
63201	國立虎尾科技大學			12							
70005	國立臺南大學	10		6	10						
70101	國立成功大學	7	4	9	9						
80201	國立高雄師範大學		5	8	5						
80424	國立中山大學	3	3	4	4						
83347	正修科技大學	8	8	2	1						
90003	國立屏東大學	6	12								
97401	國立東華大學	5	11		11						
該組參賽隊數：		12	12	12	12						

### 備註：

- 1.上表以參賽學校郵遞區號排列順序。
- 2.教育部在開辦大專籃球聯賽後，於77學年度開辦大專排球運動聯賽，但僅辦理男子組比賽，計有55校55隊參賽，後於83學年度起開辦女子組比賽，首次計有59校62隊參賽。
- 3.教育部核定「臺北市立體育學院」與「臺北市立教育大學」兩校於102學年度合併，更名為「臺北市立大學」，有關二校合併後參賽權益問題經大專體總第七屆第三次技術與管理委員會決議，有關大專體總所辦理之各種運動聯賽臺北市立大學博愛校區及天母校區參加規定如下：公開組賽事限男籃、女籃、女排得以「臺北市立大學--博愛校區」及「臺北市立大學--天母校區」分別報名參賽1隊，緩衝期為自102學年度起至104學年度止

# 中華民國大專校院106學年度排球運動聯賽 報告書

## 歷史記錄 歷年最優級組(公開組第一級)參賽隊伍成績表

### 男生組

郵遞區號	學年度	103	104	105	106	107	108	109	110	111	112
	獲得名次成績 學校名稱										
10048	臺北市立大學	4	5	5	4						
10610	國立臺灣師範大學	1	1	1	1						
10617	國立臺灣大學		12		9						
10671	國立臺北教育大學	6	2	2	3						
11103	銘傳大學			9	8						
24301	明志科技大學			12							
30010	國立交通大學		10								
30013	國立清華大學	9	11								
30014	國立新竹教育大學	7	9								
	國立清華大學(南大校區)			11							
32023	中原大學	2	3	3	2						
40404	國立臺灣體育運動大學	8	4	6	5						
50007	國立彰化師範大學	3	6	7	6						
60004	國立嘉義大學				12						
74448	遠東科技大學		8	10							
80201	國立高雄師範大學				10						
80778	國立高雄應用科技大學	10									
82445	樹德科技大學			4	7						
84001	義守大學	12									
90741	大仁科技大學	5	7	8	11						
97401	國立東華大學	11									
該組參賽隊數：		12	12	12	12						

### 備註：

- 1.上表以參賽學校郵遞區號排列順序。
- 2.教育部在開辦大專籃球聯賽後，於77學年度開辦大專排球運動聯賽，但僅辦理男子組比賽，計有55校55隊參賽，後於83學年度起開辦女子組比賽。
- 3.教育部核定「臺北市立體育學院」與「臺北市立教育大學」兩校於102學年度合併，更名為「臺北市立大學」，有關二校合併後參賽權益問題經大專體總第七屆第三次技術與管理委員會決議，有關大專體總所辦理之各種運動聯賽臺北市立大學博愛校區及天母校區參加規定如下：公開組賽事限男籃、女籃、女排得以「臺北市立大學--博愛校區」及「臺北市立大學--天母校區」分別報名參賽1隊，緩衝期為自102學年度起至104學年度止

# 中華民國大專校院106學年度排球運動聯賽 報告書

## 歷史記錄 歷年最優級組(公開組第一級)參賽隊伍成績表

- 4.國立新竹教育大學函知教育部105.10.14臺教高(三)字第1050144744A號函核定該校自105年11月1日與國立清華大學合併，表示二校均報名參賽，為區隔與維護學生參賽權利，請將原參賽校名國立新竹教育大學變更為國立清華大學南大校區。

# 中華民國大專校院106學年度排球運動聯賽 報告書

## 歷史記錄 歷年次優級組(公開組第二級)參賽隊伍成績表

### 女生組

郵遞區號	學年度	103	104	105	106	107	108	109	110	111	112
	獲得名次成績 學校名稱										
10048	臺北市立大學(博愛校區)		4								
10462	實踐大學	11	12	14	13						
11103	銘傳大學	6	11	6	5						
11114	中國文化大學	19	14	15	6						
11219	國立臺北護理健康大學	22	15	7	9						
11604	世新大學	4	1								
11605	國立政治大學	16	10	1							
23741	國立臺北大學	8	8	4	4						
25137	淡江大學	17									
30010	國立交通大學		5		2						
30013	國立清華大學	3		9	3						
32023	中原大學		9	3							
33301	國立體育大學		24								
36063	國立聯合大學		22	16							
40201	中山醫學大學	14	7								
40227	國立中興大學	12	18	13	11						
40306	國立臺中教育大學	5	6	11	8						
40404	國立臺灣體育運動大學				1						
40721	僑光科技大學	23	21	12							
40724	逢甲大學	10	23		13						
43301	靜宜大學	2									
51591	大葉大學	20	19	8	10						
62102	國立中正大學				7						
63201	國立虎尾科技大學	9	3		12						
70005	國立臺南大學		2								
71710	嘉南藥理大學	24									
74448	遠東科技大學	21									
80201	國立高雄師範大學	1									
80778	國立高雄應用科技大學	7	13								

(續下頁)

# 中華民國大專校院106學年度排球運動聯賽 報告書

## 歷史記錄 歷年次優級組(公開組第二級)參賽隊伍成績表

女生組

(續上頁)

郵遞區號	學年度 獲得名次成績 學校名稱	103	104	105	106	107	108	109	110	111	112
		81157	國立高雄海洋科技大學	18	16						
83102	輔英科技大學				13						
84001	義守大學	13	20								
90003	國立屏東大學			5	13						
95092	國立臺東大學	15	17	10							
97401	國立東華大學			2							
該組參賽隊數：		27	26	20	20						

備註：

- 1.上表以參賽學校郵遞區號排列順序。
- 2.教育部在開辦大專籃球聯賽後，於77學年度開辦大專排球運動聯賽，但僅辦理男子組比賽，計有55校55隊參賽，後於83學年度起開辦女子組比賽，首次計有59校62隊參賽。
- 3.教育部核定「臺北市立體育學院」與「臺北市立教育大學」兩校於102學年度合併，更名為「臺北市立大學」，有關二校合併後參賽權益問題經大專體總第七屆第三次技術與管理委員會決議，有關大專體總所辦理之各種運動聯賽臺北市立大學博愛校區及天母校區參加規定如下：公開組賽事限男籃、女籃、女排得以「臺北市立大學--博愛校區」及「臺北市立大學--天母校區」分別報名參賽1隊，且緩衝期為自102學年度起至104學年度止。
- 4.大專排球運動聯賽比賽制度自103學年度開始，由原先的男、女四級制修改為公開組第一級、公開組第二級及一般組等三級制。

# 中華民國大專校院106學年度排球運動聯賽 報告書

## 歷史記錄 歷年次優級組(公開組第二級)參賽隊伍成績表

### 男生組

郵遞區號	學年度 獲得名次成績 學校名稱	103	104	105	106	107	108	109	110	111	112
		10462	實踐大學	19	15	5	6				
10617	國立臺灣大學	3		2							
11103	銘傳大學	10	2								
11114	中國文化大學	4	7	11	9						
22301	華梵大學		23								
23654	德霖技術學院	30	21								
23741	國立臺北大學	14	9	15	13						
24301	明志科技大學	17	3		2						
25103	真理大學	29			13						
25137	淡江大學	16	18								
30010	國立交通大學	2		6	11						
30013	國立清華大學			7	3						
33301	國立體育大學	27									
36063	國立聯合大學	22	14								
36143	育達科技大學	31									
40227	國立中興大學	15	8	10	1						
40704	東海大學	18	17		8						
43301	靜宜大學	11	19	13							
51591	大葉大學	7	6	9	13						
60004	國立嘉義大學	9	4	3							
62102	國立中正大學	8									
62153	吳鳳科技大學	13									
70005	國立臺南大學	5	10								
70101	國立成功大學		11	8	7						
71101	長榮大學	26	22	16	13						
71703	中華醫事科技大學	25		14	10						
71710	嘉南藥理大學	6	20								
74448	遠東科技大學	1			5						
80201	國立高雄師範大學	21	13	1							

(續下頁)

# 中華民國大專校院106學年度排球運動聯賽 報告書

## 歷史記錄 歷年次優級組(公開組第二級)參賽隊伍成績表

男生組

(續上頁)

郵遞區號	學年度 獲得名次成績 學校名稱	103	104	105	106	107	108	109	110	111	112
		80424	國立中山大學	20	16	12	12				
80708	高雄醫學大學	28									
80778	國立高雄應用科技大學										
81157	國立高雄海洋科技大學	24									
82445	樹德科技大學	12	1								
84001	義守大學		12								
91201	國立屏東科技大學	23									
97401	國立東華大學		5	4	4						
該組參賽隊數：		34	28	28	22						

備註：

- 1.上表以參賽學校郵遞區號排列順序。
- 2.教育部在開辦大專籃球聯賽後，於77學年度開辦大專排球運動聯賽，但僅辦理男子組比賽，計有55校55隊參賽，後於83學年度起開辦女子組比賽。
- 3.大專排球運動聯賽比賽制度自103學年度開始，由原先99學年度開始採用的公開組第一級、公開組第二級、公開組第三級、一般組等男、女四級制修改為公開組第一級、公開組第二級及一般組等三級制。

# 中華民國大專校院106學年度排球運動聯賽 報告書

## 歷史記錄 歷年一般組參賽隊伍成績表

### 女生組

郵遞區號	學年度	103	104	105	106	107	108	109	110	111	112
	獲得名次成績 學校名稱										
10051	國立臺北商業大學				15						
10048	臺北市立大學			16							
10452	大同大學		16								
10607	國立臺灣科技大學	5	12								
10610	國立臺灣師範大學	16	13		12						
10617	國立臺灣大學	2	10	4	3						
10671	國立臺北教育大學	15		12							
11031	臺北醫學大學	14		6	16						
11102	東吳大學	6	2	2	4						
11604	世新大學			9	7						
20224	國立臺灣海洋大學			11	14						
24205	輔仁大學	3	3	3							
25137	淡江大學		11								
26047	國立宜蘭大學	12	14	15	2						
30010	國立交通大學	1	6	8	6						
30013	國立清華大學	7									
32001	國立中央大學	9	1	1	1						
33302	長庚大學	11	5								
40306	國立臺中教育大學	13									
40401	國立臺中科技大學		15	13							
40402	中國醫藥大學			14	8						
41349	朝陽科技大學	10									
41354	亞洲大學				13						
54561	國立暨南國際大學		7	10							
64002	國立雲林科技大學				10						
70005	國立臺南大學		9	7	5						
71005	南臺科技大學	4	8	5							
80424	國立中山大學				11						
91201	國立屏東科技大學	8			9						

(續下頁)

# 中華民國大專校院106學年度排球運動聯賽 報告書

## 歷史記錄 歷年一般組參賽隊伍成績表

女生組

(續上頁)

郵遞區號	學年度	103	104	105	106	107	108	109	110	111	112
	獲得名次成績 學校名稱										
95092	國立臺東大學		4								
該組參賽隊數：		63	65	61	64						

備註：

- 1.上表以參賽學校郵遞區號排列順序。
- 2.教育部在開辦大專籃球聯賽後，於77學年度開辦大專排球運動聯賽，但僅辦理男子組比賽，計有55校55隊參賽，後於83學年度起開辦女子組比賽，首次計有59校62隊參賽。
- 3.大專排球運動聯賽比賽制度自103學年度開始，由原先99學年度開始採用的公開組第一級、公開組第二級、公開組第三級、一般組等男、女四級制修改為公開組第一級、公開組第二級及一般組等三級制。

# 中華民國大專校院106學年度排球運動聯賽 報告書

## 歷史記錄 歷年一般組參賽隊伍成績表

### 男生組

郵遞區號	學年度	103	104	105	106	107	108	109	110	111	112
	獲得名次成績 學校名稱										
10452	大同大學	7	5	14							
10462	實踐大學		25								
10607	國立臺灣科技大學	2	13	7							
10608	國立臺北科技大學				16						
10617	國立臺灣大學	5	4	5	9						
11031	臺北醫學大學		7	6	5						
11102	東吳大學	12	3								
11114	中國文化大學		11								
11221	國立陽明大學			15							
11604	世新大學	16	15		7						
11605	國立政治大學		23		11						
11696	臺灣警察專科學校			4	13						
20224	國立臺灣海洋大學	13	6	13	12						
24205	輔仁大學	3	10	3							
25137	淡江大學				10						
26047	國立宜蘭大學	8	12								
30010	國立交通大學	15									
30012	中華大學				6						
30013	國立清華大學	10	16	11							
32001	國立中央大學		19	9							
32023	中原大學	9	9	2							
33302	長庚大學		17								
33304	中央警察大學		31								
40201	中山醫學大學		24								
40401	國立臺中科技大學		2								
40402	中國醫藥大學		18	16	8						
40724	逢甲大學	1	1	1							
43301	靜宜大學	14									
50007	國立彰化師範大學			8	2						

(續下頁)

# 中華民國大專校院106學年度排球運動聯賽 報告書

## 歷史記錄 歷年一般組參賽隊伍成績表

男生組

(續上頁)

郵遞區號	學年度 獲得名次成績 學校名稱	103	104	105	106	107	108	109	110	111	112
		62102	國立中正大學		8						
62249	南華大學		22								
64002	國立雲林科技大學	4	30		14						
70005	國立臺南大學		20		1						
70101	國立成功大學	6									
71003	崑山科技大學	11	26								
71005	南臺科技大學			10	15						
81157	國立高雄海洋科技大學				3						
82151	高苑科技大學		27								
82445	國立高雄第一科技大學		21								
91201	國立屏東科技大學		14	12	4						
97401	國立東華大學		29								
該組參賽隊數：		75	79	75	85						

備註：

- 1.上表以參賽學校郵遞區號排列順序。
- 2.教育部在開辦大專籃球聯賽後，於77學年度開辦大專排球運動聯賽，但僅辦理男子組比賽，計有55校55隊參賽，後於83學年度起開辦女子組比賽。
- 3.大專排球運動聯賽比賽制度自103學年度開始，由原先99學年度開始採用的公開組第一級、公開組第二級、公開組第三級、一般組等男、女四級制修改為公開組第一級、公開組第二級及一般組等三級制。

# 中華民國大專校院106學年度排球運動聯賽 報告書

歷史記錄 103學年度排球運動聯賽各級組決賽比賽名次表暨優秀教練名單

## 女生組

級組別 名次	公開女生組第一級	公開女生組第二級	一般女生組
第一名	國立臺灣師範大學 張恩崇	國立高雄師範大學 張智惠	國立交通大學 李建毅
第二名	臺北市立大學(天母校區) 鄧衍敏	靜宜大學 劉麗芳	國立臺灣大學 胡林煥
第三名	國立中山大學 盧桂蘭	國立清華大學 施惠方	輔仁大學 陳儷勻
第四名	國立臺北商業大學 鄭世賢	世新大學 王再彬	南臺科技大學 邱榮貞
第五名	國立東華大學 徐月琴	國立臺中教育大學 賴文璇	國立臺灣科技大學 吳喜智
第六名	國立屏東大學 宋敏慈	銘傳大學 游能揚	東吳大學 鄧政偉
第七名	國立成功大學 黃賢哲	國立高雄應用科技大學 陳寶源	國立清華大學 施惠方
第八名	正修科技大學 王銘揚	國立臺北大學 陳俊玄	國立屏東科技大學 曹詠勝
第九名	國立臺灣體育運動大學 陳裕安	國立虎尾科技大學 林文瑜	國立中央大學 陳政達
第十名	國立臺南大學 鄭安城	逢甲大學 勞安如	朝陽科技大學 李亭儀
第十一名	臺北市立大學(博愛校區) 王宗騰	實踐大學 洪大程	長庚大學 蘇懋坤
第十二名	國立交通大學 李建毅	國立中興大學 林建宇	國立宜蘭大學 陳瑞福
第十三名	以下空白	義守大學 鄭振洋	國立臺中教育大學 陳奕文
第十四名		中山醫學大學 張怡潔	臺北醫學大學 洪至祥
第十五名		國立臺東大學 湯慧娟	國立臺北教育大學 許秉新
第十六名		國立政治大學 嚴雅婷	國立臺灣師範大學 尤敏心

備註：女生及男生各級組錄取前八名為年度優勝球隊，年度優勝球隊頒贈獎盃乙座，獲頒獎盃學校隊伍以粗體字形顯示，各級組前16名教練，報請教育部體育署頒發獎狀乙紙。

(續下頁)

# 中華民國大專校院106學年度排球運動聯賽 報告書

## 歷史記錄 103學年度排球運動聯賽各級組決賽比賽名次表暨優秀教練名單

### 男生組

級組別 名次	公開男生組第一級	公開男生組第二級	一般男生組
第一名	國立臺灣師範大學 張恩崇	遠東科技大學 林政達	逢甲大學 陳銘鐘
第二名	中原大學 陳克舟	國立交通大學 張振興	國立臺灣科技大學 吳喜智
第三名	國立彰化師範大學 邱金治	國立臺灣大學 胡林煥	輔仁大學 陳儷勻
第四名	臺北市立大學 陳浚良	中國文化大學 王敏憲	國立雲林科技大學 陳其昌
第五名	大仁科技大學 潘寶石	國立臺南大學 鄭安城	國立臺灣大學 胡林煥
第六名	國立臺北教育大學 林顯丞	嘉南藥理大學 施正人	國立成功大學 黃鴻鈞
第七名	新竹教育大學 黃榮宗	大葉大學 黃宏裕	大同大學 張智豪
第八名	國立臺灣體育運動大學 吳忠政	國立中正大學 張言司	國立宜蘭大學 陳瑞福
第九名	國立清華大學 施惠方	國立嘉義大學 溫笙銘	中原大學 陳中文
第十名	國立高雄應用科技大學 陳寶源	銘傳大學 郭國隆	國立清華大學 施惠方
第十一名	國立東華大學 張木山	靜宜大學 李晨鐘	崑山科技大學 李士賢
第十二名	義守大學 鄭振洋	樹德科技大學 彭逸坤	東吳大學 邱得全
第十三名	以下空白	吳鳳科技大學 吳憲訓	國立臺灣海洋大學 陳政輝
第十四名		國立臺北大學 翁仲邦	靜宜大學 李晨鐘
第十五名		國立中興大學 王美麗	國立交通大學 張振興
第十六名		淡江大學 潘定均	世新大學 李楚翹

備註：女生及男生各級組錄取前八名為年度優勝球隊，年度優勝球隊頒贈獎盃乙座，獲頒獎盃學校隊伍以粗體字形顯示，各級組前16名教練，報請教育部體育署頒發獎狀乙紙。

(續下頁)

# 中華民國大專校院106學年度排球運動聯賽 報告書

## 歷史記錄 103學年度排球運動聯賽各級組決賽比賽名次表暨優秀教練名單

核准文號：教育部體育署 103/09/16 臺教體署學(三)字第1030027830號函

指導單位：教育部體育署

主辦單位：中華民國大專院校體育總會

承辦單位：中華民國大專院校體育總會排球委員會(銘傳大學)

備註：

- 1.依據競賽規程第拾伍條「獎勵」第一款規定，公開男生、女生一級前六名之球隊各頒發教育部體育署獎盃乙座及獎勵金；第七至九名之球隊頒發教育部體育署獎勵金。
- 2.同前競賽規程第拾伍條「獎勵」第二款規定，公開男生、女生二級前八名之球隊各頒發教育部體育署獎盃乙座；前三名另頒發獎勵金。
- 3.同前競賽規程第拾伍條「獎勵」第三款規定，一般級男生、女生前三名之球隊各頒發教育部體育署獎盃乙座及獎勵金；第四至第八名之球隊頒發獎盃乙座。
- 4.同前競賽規程第拾伍條「獎勵」第五款規定，按下列方式錄取優勝隊數頒贈獎盃及獎狀
  - (5)十隊、及十一隊錄取五名
  - (6)十二隊、及十三隊錄取六名
  - (7)十四隊、及十五隊錄取七名
  - (8)十六隊以上錄取八名
- 5.同前競賽規程第拾陸條「優秀教練遴選原則」第一款規定，公開男、女生一級、公開男、女生二級前16名與一般組前16名教練，報請教育部體育署頒發獎狀乙紙。

# 中華民國大專校院106學年度排球運動聯賽 報告書

## 歷史記錄 104學年度排球運動聯賽各級組決賽比賽名次表暨優秀教練名單

### 女生組

級組別 名次	公開女生組第一級	公開女生組第二級	一般女生組
第一名	<b>國立臺灣師範大學</b> 張恩崇	世新大學 王再彬	<b>國立中央大學</b> 陳政達
第二名	<b>臺北市立大學(天母校區)</b> 鄧衍敏	<b>國立臺南大學</b> 鄭安城	<b>東吳大學</b> 謝聖國
第三名	<b>國立中山大學</b> 徐銘聰	<b>國立虎尾科技大學</b> 林文瑜	<b>輔仁大學</b> 陳儷勻
第四名	<b>國立成功大學</b> 黃賢哲	<b>臺北市立大學(博愛校區)</b> 王宗騰	<b>國立臺東大學</b> 顏佳慧
第五名	<b>國立高雄師範大學</b> 陳淑俐	<b>國立交通大學</b> 李建毅	<b>長庚大學</b> 蘇懋坤
第六名	<b>國立臺灣體育運動大學</b> 陳裕安	<b>國立臺中教育大學</b> 賴文璇	<b>國立交通大學</b> 李建毅
第七名	<b>靜宜大學</b> 劉麗芳	<b>中山醫學大學</b> 張怡潔	<b>國立暨南國際大學</b> 邱東貴
第八名	<b>正修科技大學</b> 王銘揚	<b>國立臺北大學</b> 陳俊玄	<b>南臺科技大學</b> 邱榮貞
第九名	<b>國立臺北商業大學</b> 鄭世賢	<b>中原大學</b> 孟範武	<b>國立臺南大學</b> 林泯鐸
第十名	<b>國立清華大學</b> 施惠方	<b>國立政治大學</b> 嚴雅婷	<b>國立臺灣大學</b> 呂宛蓁
第十一名	<b>國立東華大學</b> 張木山	<b>銘傳大學</b> 游能揚	<b>淡江大學</b> 楊總成
第十二名	<b>國立屏東大學</b> 宋敏慈	<b>實踐大學</b> 洪大程	<b>國立臺灣科技大學</b> 周宗豪
第十三名	以下空白	<b>國立高雄應用科技大學</b> 陳寶源	<b>國立臺灣師範大學</b> 尤敏心
第十四名		<b>中國文化大學</b> 王敏憲	<b>國立宜蘭大學</b> 陳瑞福
第十五名		<b>國立臺北護理健康大學</b> 紀泓志	<b>國立臺中科技大學</b> 李建平
第十六名		<b>國立高雄海洋科技大學</b> 林杏麗	<b>大同大學</b> 張智豪

備註：女生及男生各級組錄取前八名為年度優勝球隊，年度優勝球隊頒贈獎盃乙座，獲頒獎盃學校隊伍以粗體字形顯示，公開男、女生組第一級前10名教練，公開男、女生組第二級與一般男、女生組前16名教練，報請教育部體育署頒發獎狀乙紙。

(續下頁)

# 中華民國大專校院106學年度排球運動聯賽 報告書

歷史記錄 104學年度排球運動聯賽各級組決賽比賽名次表暨優秀教練名單

## 男生組

級組別 名次	公開男生組第一級	公開男生組第二級	一般男生組
第一名	國立臺灣師範大學 張恩崇	樹德科技大學 彭逸坤	逢甲大學 陳銘鐘
第二名	國立臺北教育大學 林顯丞	銘傳大學 郭國隆	國立臺中科技大學 張合富
第三名	中原大學 陳克舟	明志科技大學 林柏化	東吳大學 王膺涵
第四名	國立臺灣體育運動大學 吳忠政	國立嘉義大學 溫笙銘	國立臺灣大學 胡林煥
第五名	臺北市立大學 陳浚良	國立東華大學 張木山	大同大學 張智豪
第六名	國立彰化師範大學 邱金治	大葉大學 黃宏裕	國立臺灣海洋大學 陳政輝
第七名	大仁科技大學 張榮祥	中國文化大學 王敏憲	臺北醫學大學 洪至祥
第八名	遠東科技大學 林政達	國立中興大學 王美麗	國立中正大學 張言司
第九名	新竹教育大學 黃榮宗	國立臺北大學 翁仲邦	中原大學 陳中文
第十名	國立交通大學 張振興	國立臺南大學 鄭安城	輔仁大學 陳儷勻
第十一名	國立清華大學 施惠方	國立成功大學 黃鴻鈞	中國文化大學 余清芳
第十二名	國立臺灣大學 胡林煥	義守大學 鄭振洋	國立宜蘭大學 陳瑞福
第十三名	以下空白	國立高雄師範大學 黃弘欽	國立臺灣科技大學 周宗豪
第十四名		國立聯合大學 譚喬文	國立屏東科技大學 張欽泉
第十五名		實踐大學 廖本寬	世新大學 李楚翹
第十六名		國立中山大學 徐銘聰	國立清華大學 施惠方

備註：女生及男生各級組錄取前八名為年度優勝球隊，年度優勝球隊頒贈獎盃乙座，獲頒獎盃學校隊伍以粗體字形顯示，公開男、女生組第一級前10名教練，公開男、女生組第二級與一般男、女生組前16名教練，報請教育部體育署頒發獎狀乙紙。

(續下頁)

# 中華民國大專校院106學年度排球運動聯賽 報告書

## 歷史記錄 104學年度排球運動聯賽各級組決賽比賽名次表暨優秀教練名單

核准文號：教育部體育署 104/09/17 臺教體署學(三)字第1040027945號函

指導單位：教育部體育署

主辦單位：中華民國大專院校體育總會

承辦單位：中華民國大專院校體育總會排球委員會(銘傳大學)

備註：

- 1.依據競賽規程第十五條「獎勵」第一款規定，公開男生、女生組第一級前六名之球隊各頒發教育部體育署獎盃乙座及獎勵金；另第一至十二名所有報名參賽職隊員頒贈大專體育總會獎狀乙紙。
- 2.同前競賽規程第十五條「獎勵」第二款規定，公開男生、女生組第二級前八名之球隊各頒發教育部體育署獎盃乙座，第一至三名各頒贈獎勵金，另第一至十二名所有報名參賽職隊員頒贈大專體育總會獎狀乙紙。
- 3.同前競賽規程第拾伍條「獎勵」第三款規定，一般男生、女生組前八名之球隊各頒發教育部體育署獎盃乙座，第一至三名各頒贈獎勵金，另第一至十六名所有報名參賽職隊員頒贈大專體育總會獎狀乙紙。
- 4.同前競賽規程第拾伍條「獎勵」第四款規定，按下列方式錄取優勝隊數頒贈獎盃：
  - (5)十隊、及十一隊錄取五名
  - (6)十二隊、及十三隊錄取六名
  - (7)十四隊、及十五隊錄取七名
  - (8)十六隊以上錄取八名
- 5.同前競賽規程第十六條「優秀教練與球員遴選原則」第一款規定，公開男、女生組第一級前12名、公開男、女生組第二級前16名與一般男、女生組前16名教練，報請教育部體育署頒發獎狀乙紙。

# 中華民國大專校院106學年度排球運動聯賽 報告書

## 歷史記錄 105學年度排球運動聯賽各級組決賽比賽名次表暨優秀教練名單

### 女生組

級組別 名次	公開女生組第一級	公開女生組第二級	一般女生組
第一名	國立臺灣師範大學 張恩崇	國立政治大學 嚴雅婷	國立中央大學 陳政達
第二名	正修科技大學 王銘揚	國立東華大學 張瑞祥	東吳大學 林孟賢
第三名	臺北市立大學 鄧衍敏	中原大學 林國全	輔仁大學 陳儷勻
第四名	國立中山大學 盧桂蘭	國立臺北大學 陳俊玄	國立臺灣大學 呂宛蓁
第五名	國立臺北商業大學 鄭世賢	國立屏東大學 宋敏慈	南臺科技大學 邱榮貞
第六名	國立臺南大學 鄭安城	銘傳大學 游能揚	臺北醫學大學 洪至祥
第七名	靜宜大學 劉麗芳	國立臺北護理健康大學 田政文	國立臺南大學 沈宏庭
第八名	國立高雄師範大學 張智惠	大葉大學 黃宏裕	國立交通大學 李建毅
第九名	國立成功大學 黃賢哲	國立清華大學 施惠方	世新大學 王再彬
第十名	國立臺灣體育運動大學 陳裕安	國立臺東大學 湯慧娟	國立暨南國際大學 邱東貴
第十一名	國立交通大學 李建毅	國立臺中教育大學 賴文璇	國立臺灣海洋大學 張建邦
第十二名	國立虎尾科技大學 林文瑜	僑光科技大學 翁旭昇	國立臺北教育大學 許秉新
第十三名	以下空白	國立中興大學	國立臺中科技大學 簡偉倫
第十四名		實踐大學	中國醫藥大學 吳誌鴻
第十五名		中國文化大學	國立宜蘭大學 陳瑞福
第十六名		國立聯合大學	臺北市立大學 王宗騰

備註：年度優勝球隊頒贈教育部體育署獎盃乙座，女生及男生各級組錄取前八名為年度優勝球隊，獲頒獎盃學校隊伍以粗體字形顯示。

(續下頁)

# 中華民國大專校院106學年度排球運動聯賽 報告書

## 歷史記錄 105學年度排球運動聯賽各級組決賽比賽名次表暨優秀教練名單

### 男生組

級組別 名次	公開男生組第一級	公開男生組第二級	一般男生組
第一名	國立臺灣師範大學 張恩崇	國立高雄師範大學 黃弘欽	逢甲大學 陳銘鐘
第二名	國立臺北教育大學 林顯丞	國立臺灣大學 胡林煥	中原大學 孟範武
第三名	中原大學 陳克舟	國立嘉義大學 溫笙銘	輔仁大學 陳儷勻
第四名	樹德科技大學 彭逸坤	國立東華大學 張瑞祥	警察專科學校 劉榮旗
第五名	臺北市立大學 陳浚良	實踐大學 廖本寬	國立臺灣大學 胡林煥
第六名	國立臺灣體育運動大學 吳忠政	國立交通大學 張振興	臺北醫學大學 洪至祥
第七名	國立彰化師範大學 邱金治	國立清華大學 施惠方	國立臺灣科技大學 周宗豪
第八名	大仁科技大學 張榮祥	國立成功大學 黃鴻鈞	國立彰化師範大學 邱金治
第九名	銘傳大學 郭國隆	大葉大學 黃宏裕	國立中央大學 陳政達
第十名	遠東科技大學 林政達	國立中興大學 王美麗	南臺科技大學 郭為民
第十一名	國立清華大學(南大校區) 黃榮宗	中國文化大學 王敏憲	國立清華大學 施惠方
第十二名	明志科技大學 林柏化	國立中山大學 徐銘聰	國立屏東科技大學 張欽泉
第十三名	以下空白	靜宜大學	國立臺灣海洋大學 張建邦
第十四名		中華醫事科技大學	大同大學 張智豪
第十五名		國立臺北大學	國立陽明大學 吳亞潔
第十六名		長榮大學	中國醫藥大學 張詩詮

備註：年度優勝球隊頒贈教育部體育署獎盃乙座，女生及男生各級組錄取前八名為年度優勝球隊，獲頒獎盃學校隊伍以粗體字形顯示。

(續下頁)

# 中華民國大專校院106學年度排球運動聯賽 報告書

## 歷史記錄 105學年度排球運動聯賽各級組決賽比賽名次表暨優秀教練名單

核准文號：教育部體育署 105/08/05 臺教體署學(三)字第1050023284號函

指導單位：教育部體育署

主辦單位：中華民國大專院校體育總會

承辦單位：中華民國大專院校體育總會排球委員會(銘傳大學)

備註：

- 1.依據競賽規程第十五條「獎勵」第一款規定，公開男、女生組第一級前八名之球隊，各頒贈教育部體育署獎盃一座；第一名至第六名各頒贈獎勵金。
- 2.同前競賽規程第十五條「獎勵」第二款規定，公開男、女生組第二級前八名之球隊，各頒贈教育部體育署獎盃一座，第一名至第三名各頒贈獎勵金。
- 3.同前競賽規程第拾伍條「獎勵」第三款規定，一般男、女生組前八名之球隊，各頒贈教育部體育署獎盃一座，第一名至第三名各頒贈獎勵金。
- 4.同前競賽規程第拾伍條「獎勵」第四款規定，男、女生組各級前三名球隊之職隊員頒贈獎狀乙紙。
- 5.同前競賽規程第十六條「優秀教練遴選原則」第一款規定，公開男、女生組第一級前12名、公開男、女生組第二級前12名與一般男、女生組前16名教練，報請教育部體育署頒發獎狀乙紙。

# 中華民國大專校院106學年度排球運動聯賽 報告書

## 歷史記錄 104學年度排球運動聯賽 公開組第一級個人獎最佳技術球員名單

姓名/單位 獎別	級組別 公開女生組第一級	公開男生組第一級
最佳舉球員	(8)吳靜婷 臺北市立大學(天母校區)	(12)高得益 中原大學
最佳邊線攻擊球員	(14)蘇湘嫻 國立中山大學	(8)吳奕誠 國立臺北教育大學
最佳邊線攻擊球員	(16)韓傳亭 國立中山大學	(16)張閔舜 國立臺北教育大學
最佳舉球員對角攻擊球員	(9)楊世華 國立中山大學	(13)黃鈞璟 中原大學
最佳中間攔網球員	(2)王艾仕 國立臺灣師範大學	(10)林軀惟 國立臺灣體育運動大學
最佳中間攔網球員	(15)吳秀玲 臺北市立大學(天母校區)	(10)張昇倫 國立臺北教育大學
最佳自由球員	(20)陳怡杏 國立中山大學	(11)謝潭佑 國立臺北教育大學

核准文號：教育部體育署 104/09/17 臺教體署學(三)字第1040027945號函

指導單位：教育部體育署

主辦單位：中華民國大專院校體育總會

承辦單位：中華民國大專院校體育總會排球委員會(銘傳大學)

備註：大專排球運動聯賽公開組第一級最佳技術球員獎自104學年度開始設置獎勵。

# 中華民國大專校院106學年度排球運動聯賽 報告書

## 歷史記錄 105學年度排球運動聯賽 公開組第一級個人獎最佳技術球員名單

姓名/單位 獎別	級組別 公開女生組第一級	公開男生組第一級
最佳舉球員	(6)張妤嘉 正修科技大學	(12)石修智 國立臺北教育大學
最佳邊線攻擊球員	(16)韓傳亭 國立中山大學	(16)張閔舜 國立臺北教育大學
最佳邊線攻擊球員	(2)王欣婷 正修科技大學	(12)許美中 國立臺灣師範大學
最佳舉球員對角攻擊球員	(12)楊子琳 國立中山大學	(13)王進如 樹德科技大學
最佳攔網球員	(16)吳秀玲 臺北市立大學	(10)張昇倫 國立臺北教育大學
最佳攔網球員	(5)曾琬矜 正修科技大學	(8)劉委侃 中原大學
最佳自由球員	(20)陳怡杏 國立中山大學	(11)張昀亮 國立臺北教育大學
最有價值球員	(7)陳姿雅 國立臺灣師範大學	(11)吳宗軒 國立臺灣師範大學

核准文號：教育部體育署 105/08/05 臺教體署學(三)字第1050023284號函

指導單位：教育部體育署

主辦單位：中華民國大專院校體育總會

承辦單位：中華民國大專院校體育總會排球委員會(銘傳大學)

備註：大專排球運動聯賽公開組第一級最佳技術球員獎自104學年度開始設置獎勵。



# 中華民國大專校院106學年度排球運動聯賽 報告書

## 排球運動聯賽活動記錄與花序



公開女生組第一級冠軍 正修科大



公開男生組第一級冠軍 臺灣師大

# 中華民國大專校院106學年度排球運動聯賽 報告書

## 排球運動聯賽活動記錄與花序



公開女生組第一級第二名 臺灣師大



公開女生組第一級第三名 北市大學



公開女生組第一級第四名 中山大學



公開女生組第一級第五名 高雄師大



公開女生組第一級第六名 北商大學



公開女生組第一級第七名 靜宜大學



公開女生組第一級第八名 政治大學



公開女生組第一級 個人最佳技術球員

# 中華民國大專校院106學年度排球運動聯賽 報告書

## 排球運動聯賽活動記錄與花序



公開男生組第一級第二名 中原大學



公開男生組第一級第三名 國北教大



公開男生組第一級第四名 北市大學



公開男生組第一級第五名 臺灣體大



公開男生組第一級第六名 彰化師大



公開男生組第一級第七名 樹德科大



公開男生組第一級第八名 銘傳大學



公開男生組第一級 個人最佳技術球員

# 中華民國大專校院106學年度排球運動聯賽 報告書

## 排球運動聯賽活動記錄與花序



公開女生組第二級第一名 臺灣體大



公開女生組第二級第二名 交通大學



公開女生組第二級第三名 清華大學



公開女生組第二級第四名 臺北大學



公開女生組第二級第五名 銘傳大學



公開女生組第二級第六名 文化大學



公開女生組第二級第七名 中正大學



公開女生組第二級第八名 臺中教大

# 中華民國大專校院106學年度排球運動聯賽 報告書

## 排球運動聯賽活動記錄與花序



公開男生組第二級第一名 中興大學



公開男生組第二級第二名 明志科大



公開男生組第二級第三名 清華大學



公開男生組第二級第四名 東華大學



公開男生組第二級第五名 遠東科大



公開男生組第二級第六名 實踐大學



公開男生組第二級第七名 成功大學



公開男生組第二級第八名 東海大學

# 中華民國大專校院106學年度排球運動聯賽 報告書

## 排球運動聯賽活動記錄與花序



一般女生組第一名中央大學



一般女生組第二名 宜蘭大學



一般女生組第三名 臺灣大學



一般女生組第四名 東吳大學



一般女生組第五名 臺南大學



一般女生組第六名 交通大學



一般女生組第七名 世新大學



一般女生組第八名 中國醫大

# 中華民國大專校院106學年度排球運動聯賽 報告書

## 排球運動聯賽活動記錄與花序



一般男生組第一名 臺南大學



一般男生組第二名 彰化師大



一般男生組第三名 高海科大(高雄科大)



一般男生組第四名 屏東科大



一般男生組第五名 臺北醫大



一般男生組第六名 中華大學



一般男生組第七名 世新大學



一般男生組第八名 中國醫大

# 中華民國大專校院106學年度排球運動聯賽 報告書

## 排球運動聯賽活動記錄與花序



公開女生組第一級冠軍賽MVP 正修科大(7)謝苡縵



公開男生組第一級冠軍賽MVP 臺灣師大(11)吳宗軒



排球場的畢業典禮



爆滿的臺北體育館



精彩一瞬間

# 中華民國大專校院106學年度排球運動聯賽 報告書

## 排球運動聯賽活動記錄與花序



傷害防護作業



國立中央大學周景揚校長親臨一般女生組頒獎



場地賽前整備 鋪設地墊



臺北體育館整修排球柱孔槽



賽後撤收場地 回復原狀

# 中華民國大專校院106學年度排球運動聯賽 報告書

## 排球運動聯賽活動記錄與花序

What's news



### LVL 【男二級預賽】 拿出應有的態度 明志直落三擊敗長榮

2017-12-23

【SSU特派員 李政穎 新北報導】 瀏覽次數:620

**讚** 趕快註冊來看看朋友對哪些內容按讚。

106學年度大專排球聯賽公開男二級B組預賽進入尾聲，今(23)日在明志科技大學進行，由地主明志科大面對長榮大學。開賽明志就以良好的默契和攻

What's news



### LVL 【一般男預賽】 防守「警」嚴 警專續保不敵金身

2017-12-17

【SSU特派員 李政穎 新北報導】 瀏覽次數:1405

**讚** 121人按讚按讚，趕快註冊來看看朋友對哪些內容按讚。

106學年度LVL大專排球聯賽今(17)日進行一般男二級B組第二次預賽賽事。本場比賽由金身警專對陣警專隊。警專隊由王長榮六隊。上學年學期一般男二級預賽隊有警專隊實力堅強，可說是目前一大強隊。儘管警專隊不強但隊員有王力偉當，他對這場比賽更積極與好運，每場對準邊界線球起球，發球動力十足。北民教育體適能竹與陳興強快，成績以3:0(25:25、25:19、25:17)擊敗金身



What's news



### LVL 【男二級預賽】 五局激戰 東海區中山奪勝

2018-03-07

【SSU特派員 李政穎 新北報導】 瀏覽次數:403

**讚** 趕快註冊來看看朋友對哪些內容按讚。

106學年度LVL大專排球聯賽公開男二級預賽，今(7)日在明志科技大學舉行第一天的賽程，首場由東海區對陣新加坡中山大學。雙方實力不相上下，在明志科技大學對戰五局。最後東海區以3:0(25:19、24:25、20:25、25:22、15:18)獲得勝利。

第一局，東海區面對新加坡中山大學，一輪猛攻以17:10領先發球，中山則積極回擊，計兩隊多次互換



# 中華民國大專校院106學年度排球運動聯賽 報告書

## 排球運動聯賽活動記錄與花序



**LVL** 【公開一決賽】謝苡縈首獲獎 吳宗軒二度蟬聯最有價值球員 2018-04-02



### LVL 【女一級決賽】爭冠在即 四校大砲齊發

359人觀看 籃球台 籃球新聞 籃球 籃球 籃球

288人觀看 趕快註冊來看看精彩內容吧！

106學年度LVL大專排球聯賽公開女一級決賽將於3月30、31日兩日由舉辦各方好手的國立臺灣師範大學、臺北市立大學、正統學院與銘傳的巔峰。主攻手無疑是一場比賽勝負的關鍵因子，不論比賽戰時，都是她們所扮演的角色。而在上述四間學校中也有最有機會2017臺北世大運加手的戰將，勢必會球場一陣激戰。

「聯隊金牌分析 誰更強更重圍攻」

身為排球傳統強國的臺灣，在上屆學年度拿下了七連冠霸業，激發首：「會有揮灑壓力，舉辦辛苦建立的成績。我們應該更



### LVL 【男二級複賽】中興輸孔橋打 東海無敵四強

359人觀看 籃球台 籃球新聞 籃球 籃球 籃球

趕快註冊來看看精彩內容吧！

首發門隊進行許多了106學年度大專排球聯賽公開男子組二級於3月17日完成最後一戰。由東海中興對中華大學與東海大學在場者自持大學與銘傳。兩間強隊入膠壘，欲讓雙方爭奪。東海與東海才分出勝負，東海在拿下後，東海大學後備隊力，與自強





中華民國大專院校體育總會  
Chinese Taipei University Sports Federation

中華民國大專校院106學年度  
排球運動聯賽報告書

編輯顧問／林德福 林哲宏 葉丁鵬 蔡玫君 張維倫 周利容  
總編輯／曾慶裕  
副總編輯／李鴻棋 張登聰 李芳蘭  
主編／黃正揚 游能揚 余清芳  
資料總彙整／黃正揚  
識別系統設計／羅子建  
封面設計／魏語庭

中華民國大專院校體育總會 編印

地址／10489 臺北市中山區朱崙街20號13樓

電話／(02)2771-0300#23 傳真／(02)2771-0305

網址／[web2.ctusf.org.tw](http://web2.ctusf.org.tw)

E-mail／[ctusf41@mail.ctusf.org.tw](mailto:ctusf41@mail.ctusf.org.tw)

承印／峰正行 (02)2752-5759

出版日期／中華民國107年6月



